الرأي

يومية عربية سياسية تصدر عن المؤسسة الصحفية الأردنية

٢٦ صفحة — ١٠٠ فلس

العدد ٧٢٩٢ ـ الاحد ٢٣ ذو الحجة ١٤١٠هـ ـ الموافق ١٥ تموز ١٩٩٠م ـ السنة العشرون ـ عمان ـ المملكة الاردنية الهاشمية.

AL RA-I DAILY NEWSPAPER SUNDAY JULY 15 1990, No. 7292 VOL. 20 AMMAN — JORDAN

المصرفيون يتضامنون مع موظفي "البتراء" لجنة وطنية للدفاع عن حقوق العاملين

كتب خليل عبدالسلام :

ـ كان قرار لجنة الامن الاقتصادي بنقل التزامات بنك البتراء والودائع الموجودة لديه واوضاع الموظفين ومصيرهم مدار بحث خلال الاجتماع الذي عقدته مساء امس اللجنة الادارية للنقابة العامة للعاملين في المصارف مع العاملين في بنك البتراء.

واتفق المجتمعون على تشكيل لجنة وطنية للدفاع عن حقوق الموظفين في البنك، وارسال برقيات من مختلف فروع البنك الى السيد رئيس الوزراء ووزير العمل ومحافظ البنك المركزي ونقابات العمال والصحف الاردنية احتجاجا على هذا القرار.

كما اتفق على التمسك بحق كل موظف في العمل بنفس المجال الذي كان يشغله قبل صدور القرار مشيرين الى نقل كل التزامات

البقية ص ٢٢

بسم الله الرحمن الرحيم

شكر وعرفان

العميد/ نعيم عبدالرحمن الخطيب قائد قوات جيش التحرير الفلسطيني بالأردن وعائلته وكافة منتسبي قوات جيش التحرير الفلسطيني في الاردن يتقدمون بوافر الشكر والمحبة والوفاء الى فخامة الأخ

ياسر عرفات

رئيس دولة فلسطين القائد العام لقوات الثورة الفلسطينية

لتفضله بالاطمئنان على حالتي برقياً، على اثر الوعكة الصحية التي ألمت بي مؤخراً، حيث تولى أكبر الأثر الطيب في نفسي وعائلتي وكافة مرتبات قوات جيش التحرير الفلسطيني بالاردن.

أدامه الله ومتعه بالصحة والعافية

أنباء عن وساطة بين دمشق والمنظمة ومصر وايران :

الأسد ومبارك يستأنفان مباحثاتهما اليوم

عرض القضية الفلسطينية والأزمة اللبنانية ووضع الخليج

الاسكندرية ـ بترا ـ ق ن ا ـ رويتر ـ عقد الرئيسان المصري حسني مبارك والسوري حافظ الاسد قبل ظهر امس جلسة مباحثات ثنائية فور وصولهما الى قصر التين.

وتم خلال الجلسة استعراض العديد من القضايا العربية والدولية التي تهم البلدين وفي مقدمتها القضية الفلسطينية والازمة اللبنانية والوضع في الخليج اضافة الى العلاقات الثنائية بين البلدين وسبل دعمها وتطويرها في مختلف المجالات.

وصرح السيد صفوت الشريف وزير الاعلام المصري بانه جرى مناقشة القضايا العربية وعدد من المشروعات التي تتعلق بدعم العلاقات الثنائية بين البلدين.

وقال ان الرئيسين سيواصلان

البقية ص ٢٢

استعراض انجازات اللجان المنبثقة عن اللجنة الملكية لصياغة الميثاق

عمان ـ الراي ـ عقدت اللجنة الملكية لصياغة الميثاق الوطني اجتماعا لها برئاسة السيد احمد عبيدات رئيس اللجنة.

وجرى خلال الاجتماع استعراض ما انجزته اللجان الفرعية المنبثقة عن اللجنة العامة.

كما جرى مناقشة الموعد المقترح لانهاء اللجان الفرعية اعمالها وهو نهاية الشهر الجاري.

وفي بداية الاجتماع ابدى السيد احمد عبيدات بعض الملاحظات على عمل اللجان ثم استعرض رؤساء اللجان الفرعية اعمال لجانهم وما انجزوه حتى الان.

برقية للحسين من زايد لدى عبوره الاجواء الاردنية

عمان ـ «بترا» ـ تلقى جلالة الملك الحسين برقية امس من سمو الشيخ زايد بن سلطان آل نهيان رئيس دولة الامارات العربية اثناء عبوره الاجواء الاردنية اعرب فيها عن تمنياته لجلالته بموفور الصحة والسعادة وللشعب الاردني دوام التقدم والرقي.

تخصيص ٣٠٠ الف دينار لدعم مؤسسة التدريب المهني

عمان ـ «الراي» ـ قرر مجلس الوزراء تخصيص اكثر من (٣٠٠) الف دينار لدعم مؤسسة التدريب المهني وذلك بهدف تمكينها من القيام بتنفيذ برامجها واداء واجباتها في اعداد الكوادر المهنية والفنية المؤهلة.

ومن الجدير بالذكر ان مؤسسة التدريب المهني تتولى الاشراف على عملية التدريب المهني في تسعة عشر مركزا متوسطا للتدريب المهني.

بدران يشيد بدور مجالس الأمناء في العملية التعليمية :

مجلس النواب يرد مشروعي قانوني الجامعات والتعليم العالي

عمان ـ «الراي» ـ وافق مجلس الوزراء على قرار اللجنتين القانونية والتربية والتعليم برد مشروعي قانوني الجامعات والتعليم العالي الى الحكومة.

جاء ذلك خلال الجلسة الثامنة لمجلس النواب امس برئاسة السيد سليمان عرار رئيس المجلس وحضور السيد مضر بدران رئيس الوزراء وهيئة الوزارة.

وجاء في اسباب الرد ان القانون الاول لا يحقق الاستقلالية التامة

البقية ص ٢٢

«التفاصيل ص ١٠ و١١»

سيارات عسكرية اسرائيلية تصدم ٦ مواطنين عمداً

القاء زجاجة حارقة على دورية اسرائيلية وسط رام الله

اصابة جندي اسرائيلي بجروح في بيت ساحور

الاراضي العربية المحتلة ـ وكالات الانباء ـ فرضت سلطات الاحتلال الاسرائيلي امس حظر التجول على وسط مدينة رام الله في اعقاب القاء زجاجة حارقة على نقطة عسكرية بالقرب من سوق الخضار.

كما واصيب جندي اسرائيلي بجروح في بيت ساحور بمنطقة بيت لحم كما اصيب جندي اخر بجروح في قرية سيلة الظهر في منطقة جنين اثر رشق دوريات اسرائيلية بالحجارة.

واصيبت مواطنة وقتى في مخيم التصيرات وحي الشيخ رضوان بغزة باختناق من قنابل الغاز.

كما صدمت سيارات عسكرية عمدا في حي الشيخ رضوان بغزة وفي قرية الرشايده وبيت لحم اربعة مواطنين مما ادى الى اصابتهم بجروح وكسور خطيرة وتم نقلهم للمعالجة.

كما اصيب ٧ مواطنين باختناق قنابل الغاز في بيت حانون ـ الزيتون ـ غزة ـ ومخيم الشاطىء بالقطاع، واصيب ٨ مواطنين بكسور ورضوض جراء الضرب بالهراوات في مخيم جباليا واحياء صبرة والرمال والتفاح وغزة، وبهذا يصبح عدد جرحى الانتفاضة ليوم امس ٤٥ مواطنا.

واعلن المعتقلون في سجن الخليل اضرابا عن الطعام احتجاجا على ظروف اعتقالهم.

● في منطقة جنين : داهمت قوات الاحتلال ليلة امس الاول قرية مسلية برفقة رجال الضرائب واقتحمت المنازل وقامت بتسليم اصحابها وصولات بضرورة حضورهم الى مقر الضريبة في جنين، كما اجبر الجنود الاهالي على ازالة المظاهر الوطنية.

وتواصلت المواجهات العنيفة

البقية ص ٢٢

رأينا

التحرك السوفياتي...

لا احد يريد ان يستبق الامور، من خلال التكهن بجدوى التحرك الدبلوماسي السوفياتي، الذي قررت موسكو القيام به، لدى الامانة العامة للجامعة العربية، في تونس، وذلك لشرح الموقف الرسمي للقيادة السوفياتية، ازاء هجرة اليهود السوفيات... وبطبيعة الحال، فان هذا التحرك يستحق الاهتمام، وليس ثمة ما يحول دون الاعراب عن الامل، في ان تمارس موسكو، اداء متطورا تجاه هذه القضية على نحو يأخذ بعين الاعتبار طابعها السياسي، والتوظيف الذي يقترن بها لاتخاذها الية تساعد المعتدين الاسرائيليين، على التشبث بالارض المحتلة والاستمرار في اجهاض الجهود التي تبذل لاحلال السلام الحقيقي في المنطقة.

وغني عن التذكير، ان الهجرة اليهودية تمد المعتدين الاسرائيليين بالمزيد من الطاقة البشرية، التي تمثل ركنا اساسيا من اركان القوة العسكرية وهذه المحصلة في ذاتها، من شأنها ان تشجع اسرائيل، على السير قدما في مخططاتها التوسعية العدوانية، التي تتمثل في اقامة اسرائيل الكبرى وذلك فضلا عن ان هذه الهجرة تنطوي على تجاهل عملي لحق الانسان الفلسطيني في التوصل الى حل سريع وعادل، لقضيته يتمثل في استعادة ارضه المغتصبة وممارسة حقوقه الوطنية، فوقها اذ لا شك في انه لو جرى الربط بين تنفيذ الهجرة، وبين تنفيذ الحل العادل والشامل للقضية الفلسطينية، لتغيرت المعادلة... ولوجدت اسرائيل، نفسها وجها لوجه، امام خيار السلام، الذي يتمثل في الاذعان للمشيئة الدولية، التي تدعو الى استعادة الانسان الفلسطيني لارضه وحقوقه الوطنية فوقها...

البقية ص ٢٢

وفد سوفياتي في تونس اليوم لتوضيح الموقف :

الدورة الطارئة لوزراء الخارجية العرب تبدأ اليوم

ورقة عمل فلسطينية حول السياسة الاميركية وهجرة اليهود

تونس ـ واع ـ يعقد مجلس الجامعة العربية هنا اليوم الاحد دورة طارئة على مستوى وزراء الخارجية العرب لبحث السبل الضرورية في مواجهة الموقف الامريكي المساند للكيان الصهيوني.

وذكر مراسل وكالة الانباء العراقية في تونس ان وزراء الخارجية العرب سيعكفون على مناقشة ورقة العمل الفلسطينية التي تتضمن تحليلا دقيقا لطبيعة سياسة الادارة الامريكية وانسجامها مع سياسة الارهاب الصهيوني على حساب حقوق الشعب الفلسطيني المسلوبة والدوافع الجوهرية لاقدام امريكا على قطع الحوار مع منظمة التحرير الفلسطينية.

واضاف ان مسألة هجرة اليهود السوفيات اخذت حيزا كبيرا في مضامين الورقة الفلسطينية فهي تشير بكل وضوح الى تلكؤ الاتحاد السوفياتي في اتخاذ القرارات المناسبة لوقف تدفق الهجرة الى فلسطين المحتلة.

وتحاول القيادة السوفياتية ابلاغ الامانة العامة للجامعة العربية بموقفها الرسمي من هجرة اليهود السوفيات الى فلسطين المحتلة من خلال ارسال وفد دبلوماسي من المنتظر ان يصل الى هنا اليوم.

البقية ص ٢٢

تعيين ٦ اعضاء جدد في مجلس بلدي عين الباشا

عمان ـ الراي ـ وافق مجلس الوزراء على تعيين ٦ اعضاء جدد في مجلس بلدية عين الباشا التابعة لمحافظة البلقاء خلفا للاعضاء المستقيلين والاعضاء الجدد هم:

عبدالله محمد الخرابشة، رمضان محمد صالح، محمد سلامة السيت، رشيد محمد بريه، شاكر حسن الفاعوري.

مجلس الوزراء يقر موازنة سلطة الكهرباء وجدول التشكيلات

عمان ـ بترا ـ اقر مجلس الوزراء في جلسته مساء امس، برئاسة السيد مضر بدران رئيس الوزراء موازنة سلطة الكهرباء وجدول تشكيلات الوظائف للعام الحالي والميزانية العمومية والحسابات الختامية لعامي ١٩٨٨/٨٩.

اعلان نتائج الثانوية يوم ٢٥ الجاري

د. حمدان : نسبة النجاح مطمئنة وجيدة

عمان ـ «الراي» ـ كتب ممدوح حوامده ـ اعلن الدكتور محمد حمدان وزير التربية والتعليم العالي، ان نتائج الثانوية العامة، ستعلن يوم ٢٥ تموز الجاري.

وقال السيد الوزير ردا على سؤال لـ «الراي» ان نسبة النجاح هذا العام ستكون بإذن الله مطمئنة وجيدة.

وكان مصدر مسؤول في وزارة التربية والتعليم قد صرح لـ «الراي» ان المؤشرات الاولية لنتائج تصحيح اوراق امتحانات شهادة الدراسة الثانوية للعام الدراسي ١٩٨٩ ـ ١٩٩٠، توضح ان نسبة النجاح ستكون جيدة، وتماثل نسبة النجاح في العام الماضي وهي ٦٤٪.

واضاف المصدر أن الوزارة تبذل جهوداً مضاعفة بغية انهاء جميع المراحل واعلان النتائج في وقت مبكر، ليكون امام الطلبة الوقت الكافي لتقديم طلبات القبول الى الجامعات المختلفة.

وتجدر الاشارة الى ان عدد الطلبة الذين تقدموا لامتحان شهادة الدراسة الثانوية العامة للعام الدراسي ٨٩/ ٩٠ بلغ ٦٦٣٠٢

تنفيذ ما ورد في جدول التشكيلات في أول آب

إعطاء الأولوية لترفيع ١١ ألف موظف

عمان ـ «الراي» ـ قرر السيد مضر بدران رئيس الوزراء ان يبدأ ديوان الخدمة المدنية العمل بتنفيذ ما ورد في نظام جدول تشكيلات الوظائف للوزارات والدوائر الرسمية اعتبارا من تاريخ ١٩٩٠/٨/١.

ومن جهة اخرى واستعدادا لبدء لجنة انتقاء الموظفين بديوان الخدمة المدنية عملها في الموعد المشار اليه فقد طلب الديوان موافاته بحاجات كل وزارة ودائرة في ضوء ما ورد بنظام تشكيلات الوظائف ليتسنى الى اجهزة الديوان المباشرة في اجراء التعيينات والترفيعات وتعديل الاوضاع وغير ذلك مما ورد في نظام التشكيلات.

وعلمت «الرأي» ان ديوان الخدمة المدنية سيعطي الاولوية الى موضوع اجراء الترفيعات التي تتناول نحو (١١) الف موظف وموظفة ممن يستحقون الترفيع وجوبيا

وبموجب هذه القاعدة فان الديوان سيقوم بترفيع كل موظف امضى بدرجته الحالية مدة خمس سنوات

ترقيم وتسمية كافة مناطق عمان عام ١٩٩١

أمانة عمان تطبق نظام التسمية والترقيم على عدد من مناطق العاصمة الشهر المقبل

عمان ـ «الراي» ـ اعلن مصدر مسؤول في امانة عمان الكبرى انه من المقرر المباشرة بتطبيق نظام التسمية والترقيم في عدد من مناطق عمان الشهر المقبل.

وقال المصدر أن تطبيق النظام سيكون في مناطق المدينة، بسمان، ماركا، النصر، اليرموك، رأس العين، بدر، زهران، العبدلي، ابو نصير، وذلك بعد ان انتهت الاجهزة الفنية من تثبيت لوحات التسمية للشوارع والترقيم للمنازل فيها.

واضاف المصدر انه من المتوقع الانتهاء من عمليات التسمية والترقيم لكافة مناطق امانة عمان مع نهاية العام الحالي ليتم تطبيق النظام بشكل

البقية ص ٢٢

الهراوي يزور صفير في مقره الصيفي عون : دعوة الحكومة فيها جانب إيجابي

بيروت ـ رويتر ـ ا ف ب ـ قام الرئيس اللبناني الياس الهراوي امس بزيارة مفاجئة الى بلدة الديمان في شمال لبنان، وهي المقر الصيفي للبطريرك الماروني مار نصرالله بطرس صفير.

وقالت المصادر ان مباحثات الرئيس اللبناني مع الزعيم الروحي المسيحي تتعلق بالدعوة التي اطلقتها حكومة الرئيس الهراوي يوم الاربعاء الماضي الى الاطراف المتقاتلة في المنطقة الشرقية المسيحية للانضمام الى (مسيرة الوفاق الوطني) كما تتعلق بالاوضاع في تلك المنطقة.

ويذكر ان زيارة الرئيس الهراوي الى البطريرك الماروني تأتي ردا على زيارة قام بها الاخير الى المقر الرئاسي المؤقت في بيروت الغربية الشهر الماضي.

ويقع المقر الصيفي للبطريرك

البقية ص ٢٢

القاسم يدعو واشنطن لاعادة دراسة موقفها من قضية الشرق الاوسط

واشنطن ـ بترا ـ دعا السيد مروان القاسم نائب رئيس الوزراء وزير الخارجية الولايات المتحدة الامريكية ان تعيد دراسة موقفها تجاه قضية الشرق الاوسط في ضوء العراقيل التي تضعها اسرائيل امام الجهود الاميركية لاقرار السلام في المنطقة.

واعرب السيد القاسم عن امله في ان لا يستمر تعليق الحوار بين منظمة التحرير الفلسطينية والولايات المتحدة الامريكية مؤكدا ان اشتراك المنظمة في جهود السلام امر ضروري وسيؤدي الى تخفيف حدة التوتر في الشرق الاوسط.

وكان السيد القاسم يتحدث للصحفيين في اعقاب اجتماعه في واشنطن الليلة الماضية بنظيره الامريكي السيد جيمس بيكر.

بسم الله الرحمن الرحيم

شكر وتقدير

العميد/ نعيم عبدالرحمن الخطيب قائد جيش التحرير الفلسطيني في الاردن

يتقدم بجزيل الشكر والعرفان الى الأخ المناضل

العميد/ احمد عفانة «ابو المعتصم»

نائب رئيس هيئة الأركان/ جيش التحرير الوطني الفلسطيني

لتفضله بالاتصال هاتفيا للاطمئنان عن صحتي وتمنياته بتمامية شفائي من الوعكة الصحية التي ألمت بي، حيث كان أكبر الأثر الطيب في نفسي وكافة مرتبات قوات جيش التحرير الفلسطيني في الاردن.

متعه الله بالصحة والعافية

بنك البتراء

اعلان الى جميع الدوائر والمؤسسات التي تحول رواتب موظفيها عن طريق بنك البتراء

يعلن بنك البتراء الى جميع الدوائر والمؤسسات التي تقوم بتحويل رواتب موظفيها الشهرية عن طريق بنك البتراء بكافة فروعه عن ضرورة استمرارها بتحويل رواتب شهر تموز ١٩٩٠ الى بنك البتراء بكافة فروعه كالمعتاد.

هذا وسيبلغ بنك البتراء هذه الدوائر والمؤسسات بالترتيبات الخاصة بتحويل رواتب شهر آب ١٩٩٠ وما يليه في حينه.

لتنظيف وتعقيم خزانات المياه بدون تفريغ

ارسلوا المؤسسة الوطنية للمياه والمواد تلفون ٦٨٧٥٥

خزانات وابار المياه تنظيف وتعقيم بدون تفريغ ٦٥٨٦٨٠

سوبرسناك

الوكيل/ هاتف ٨١٥٢٥٤

مطلوب للعمل في السعودية

١ ـ مندوب مبيعات خبرة في تسويق اجهزة وكوابل كهربائية لا تقل عن ثلاث سنوات ويتقن اللغة الانجليزية ويفضل مهندس كهربائي

٢ ـ صيدلي خبرة سنتان والتعاقد فورا.

المراجعة مكتب هديب ـ الرصيفة ـ ت ٩/٩٥٤٨١٢

تسطيب البنايات

سوبر ديلوكس ص(٧)

مؤسسة أبو جبارة للتنظيفات

تنظيف مداخل ٢٥ فرش

تنظيف خزان بنايات ١٢ دينار

هاتف ٦٨١٢٧١

بسيل تي

العابد

كوفي هيزة باختيار ماينا سبك من ملبوسات

عمارة الهيزة جبل عمان

وصلت حديثا ازياء صيف ٩٠ من اشهر دور الازياء الايطالية

ملبوسات العابد

بوتيك قصر الموضه يعلن عن تنزيلاته الصيفية

جبل عمان/ الدوار الرابع بجانب مسجد صلاح الدين/ هاتف ٦٦٩٨٥

اليوم تندوري تشكن دجاج هندي

MANKAL CHICKEN TIKKA

على طريقة الزرب (المكمور)

كما عودناكم على تقديم الاجود والأفضل من تشكن تكا ـ رز برياني ـ كباب وشقف

للتواصي مطعم المنقل تشكن تكا ـ شارع الجاردنز

هاتف ٦٠٥٤٩١

وقريبا في فرعنا في جبل الحسين ت ٦٦١٢٩٤٨

هكذا من الأصل

المحليات

منبر الرأي

"دورة" سلام

نهاية الثمانينات تبدو وكانها نهاية الحروب في العالم وبوادر السلام المقبل شبه زوال الحرب الايديولوجية، ولأسباب عديدة لعل اهمها ان سيد الكرملين الحالي راجع حساباته العقائدية فوجد انها عالم اخر لا يتصل الا قليلا بالعالم الذي نعيش فيه وربما تعلم السوفيات هذه المرة من الصينيين الذين قاموا بالمراجعة ذاتها داخل حدود بلادهم قبل سنوات. لذا فإن من صالح المصالح تركيز الوضع الداخلي في مختلف دول العالم العظمى منها والحالمة برغيف الخبز والدواء.

حتى ان اوروبا قد وجدت ايضا ان من صالحها ان تتواصل داخليا حتى تظل قوة يحسب لها حساب في موسم القوى العظمى الجديدة المقبل.

اما الامريكيون فمشكلتهم الكبرى الفوضى الاقتصادية التي يؤدي اليها كل انفتاح جديد. لذا فإن السوفيات هم في طليعة الذين يتصرفون حاليا بتنظيف البيت فلا يغامرون في الخارج ابدا.

ان كل هذا يعني ان تخيم بضع سنوات من "السلام الاهلي" في العالم بعد اكثر من عقد من الزمان من الحروب الاهلية.

هذا السلام الذي تهدده مصالح صغيرة في انظار موسكو وواشنطن وغيرهما من العواصم الكبرى ولكنها جوهرية في لحم ودم المتصارعين.

فالصراع العربي الإسرائيلي يعتبر ملفا في قمة سوفياتية امريكية ولكنه الموت والحياة خارج الملفات.

وفي كل بقعة في الارض مشاريع حروب قد لا تنطفىء ابدا لان الكبار ارادوا لها ذلك سواء في شبه القارة الهندية او امريكا اللاتينية وغيرها من الدول التي لا تزال تحت الحروب الطاحنة بين الطوائف او المناطق او بين الفقراء والاغنياء.

وقد يكون الوضع خطيرا في الاتحاد السوفياتي فهو امام خيارين لا طموح في كليهما معا: ارتداء الثوب الاشتراكي العتيق او التوجه الى اوروبا الوسطى والغربية وهذا يعني تحول هؤلاء الأوروبيين الشرقيين الى ضواح فقيرة لمدن اوروبا الغربية الزاهرة.

اذا فالمرحلة تبدو سلام الكبار الذين حلوا عن ظهور الصغار ولكنها ايضا مرحلة الحروب الصغيرة التي قد تنفلت خارج الارادات الكبيرة، ان نهاية القرن العشرين لا تزال لعبة الحرب والسلام حكرا على الكبار وحدهم والذين يدفعون ثمنها هم الصغار كما في العصر الحجري تماما.

ومن المؤلم ان هذه الفترة لم تسجل حضورا لقوة عربية تتجاوز اطار هذه الدولة العربية او تلك، وليس في اطلس القوى العالمية قوة عربية تضم حتى تحالف دولتين عربيتين، اما اطلس الحروب المقبلة فلا يزال العرب يحتلون فيه مساحة كبيرة. ان عدو امتنا العربية لا زال ومنذ الف عام هو التخلف والتشرذم ولكن هناك سؤال يبدو ساذجا في عصر الواقعية العربية الراهنة لماذا يحرم نادي الكبار الدولي على العرب؟ ان مشكلتنا ليست في ارضنا العربية انما في الذين فوقها.

المحامي
محمد ابو شحوت

الملكة نور تفتتح مركز السلط للتدريب على الحرف التقليدية

السلط - «الراي» - افتتحت جلالة الملكة نور الحسين يوم امس مركز السلط للتدريب على الحرف التقليدية الذي يشكل جزءا من برنامج واسع تتبناه جلالتها لاحياء التراث الاجتماعي والثقافي والاقتصادي لمدينة السلط، ويقع ضمن المشروع الوطني لتطوير الحرف اليدوية والتقليدية الذي تنفذه مؤسسة نور الحسين.

وكان في استقبال جلالتها السادة فالح الغرايبة محافظ البلقاء، والدكتور عبد الرزاق النسور رئيس بلدية السلط والعميد احمد الخصاونة مدير شرطة محافظة البلقاء والدكتور سعود محمود مدير التربية والتعليم واعضاء مجلسي الامناء لمؤسستي نور الحسين واعمار السلط والمستشار الثقافي في السفارة الايطالية بعمان.

والقت السيدة اروى التل مديرة المركز كلمة شكرت فيها جلالة الملكة نور لافتتاحها المركز الذي يهدف الى احياء الحرف التقليدية وصيانتها والمحافظة عليها وتطويرها واعداد فريق وطني من المدربين الاردنيين وعلى مستوى الخبراء وتدريب جيل جديد من الحرفيين الشباب في مهن انتاجية في قطاع الحرف التقليدية ورفع كفاءة الحرفيين وتمكينهم من ضبط جودة منتوجاتهم والمساعدة في اجراء الدراسات والتوثيق في مجال الحرف التقليدية.

وقالت اننا نقف اليوم لنحتفل بافتتاح اول مدرسة وطنية في الحرف والفنون والتي سيكون لها دور بارز في بناء اردننا العزيز وسد حاجاته، واضافت ان فكرة المركز بدأت من مؤسسة اعمار السلط ونظرا لاهميته في دعم الحركة الحرفية في الاردن وارتقاء بها بشكل منظم جاء اهتمام مؤسسة نور الحسين به ودعمته وضمته الى مشروعها الوطني لتطوير الحرف اليدوية والتقليدية وبالتعاون مع الحكومة الايطالية ممثلة بشركة كوتنكو ليكون قاعدة قوية اساسية تنطلق من ايدي النور المبدعة والمميزة لجميع انحاء المملكة والوطن. وليكون نورا يضيء للاجيال في مسيرة التنمية التي حمل ويحمل مسؤوليتها الاردنيون مسؤولون ومواطنون بامانة واخلاص بقيادة جلالة الملك الحسين.

وقدم الخبير الايطالي السيد كلاوديو شيمينو المنسق للمشروع نبذة عن مراحل العمل وانجازات المركز وخطته المستقبلية.

بعد ذلك تجولت جلالة الملكة نور في مشاغل المركز واطلعت على سير الدراسة النظرية والتطبيقية في مشاغل السيراميك والخزف والنسيج واطلعت على مشروعات المركز التوسعية، وابدت جلالتها ارتياحا للمستوى الذي وصل اليه المركز والذي بدأ العمل في اقامته منذ عام ١٩٨٧ بالتعاون مع مؤسسة اعمار السلط والحكومة الايطالية، حيث صمم المركز ليكون قادرا على استيعاب (٦٠) متدربا في مختلف الحرف التقليدية في كل عام يتم اختيارهم ممن انهوا بنجاح المرحلة الاعدادية بعد اجتياز اختبارات مقننة للتدرب في المركز الذي تستمر مدة الدراسة فيه ثلاث سنوات يبدأ في مرحلته الاولى بحرفتي الخزف والنسيج ويقدم بعد ذلك خدماته التدريبية للمهنيين من ابناء المجتمع المحلي ويتم التدريب خلال السنتين الاولى والثانية في مشاغل المركز وصفوفه بينما يقضي طلبة السنة الثالثة في التدريب العملي الفني المتخصص، وقد ادرج مشروع المركز في برنامج المعونة الفنية الذي تم التوصل اليه بين حكومتي ايطاليا والاردن وعهد بتنفيذه الى مؤسسة اعمار السلط من الجانب الاردني والمؤسسة الايطالية للتعاون الفني والهندسي (كوتنكو) وفي ١٢/٥/١٩٨٨ وقعت مؤسسة اعمار السلط ومؤسسة نور الحسين مذكرة تفاهم تتولى بموجبها الاخيرة المسؤولية الكاملة لادارة المركز وتشغيله وتطويره ضمن المشروع الوطني لتطوير الحرف اليدوية والتقليدية وتم مؤخرا عقد دورة لمدة خمسة شهور اشرف عليها خبراء ايطاليون وحضرها ١٣ متدربا ومتدربة تم اختيارهم من بين حملة البكالوريوس في الفنون الجميلة ودبلوم كليات المجتمع في الفن وتكنولوجيا النسيج بهدف اعداد كادر وطني يشرف على تدريب التلاميذ عند افتتاح المركز وقد تم تعيين ثمانية منهم كمدربين باشروا عملهم في نهاية عام ١٩٨٨ وفي شهر تموز من العام الماضي ارسل المركز خمسة من المدربين الى ايطاليا في بعثة تدريبية لمدة ثمانية شهور وتتضمن الخطة المستقبلية للمركز ادخال برامج تدريبية في حرف المجوهرات واعمال المعادن (النحاس الاحمر والاصفر) واعمال الزجاج وترميم بعض المباني الاثرية في السلط لايواء وحدات انتاجية للحرف التقليدية ودكاكين وصالات العرض وتنظيم النشاطات الترويجية للمنتجات داخل وخارج الاردن وقد قامت الحكومة الايطالية وضمن برنامج المساعدات الفنية بتجهيز مبنى المركز من الناحية الفنية بكلفة (٦٠٠) الف دينار والاتفاق على فريق المدربين الايطاليين وقامت مؤسسة اعمار السلط بتقديم المرافق اللازمة للمركز في مدينة السلط وزودته بالاجهزة والادوات والاثاث المناسب كما تعهدت بموجب مذكرة التفاهم بمتابعة صيانة مرافق المركز وتزويده بالماء والكهرباء وخدمات الهاتف وتساهم مؤسسة الاعمار بتحويل مالي مقداره (٢٠) الف دينار تدفع خلال سنتين وتتولى مؤسسة نور الحسين تزويد المركز بالمواد التدريبية واللوازم والقرطاسية وقطع الغيار وتعيين فريق المدربين والجهاز الاداري. وكانت جلالة الملكة نور قد قامت بازاحة الستار عن اللوحة الرخامية التي تؤرخ للمناسبة، ورافق جلالتها السيدة انعام المفتي المديرة العامة لمؤسسة نور الحسين.

دعوة للاميرة وجدان لحضور تكريم سنغور في المغرب

عمان - بترا - تلقت سمو الاميرة وجدان علي رئيسة الجمعية الملكية للفنون الجميلة دعوة شخصية من وزير الثقافة المغربي السيد محمد بن عيسى لحضور الاحتفالات بتكريم الرئيس السنغالي السابق ليوبولد سيدار سنغور التي ستقام في مدينة اصيلة بالمغرب ما بين ٢٠ و ٢٤ تموز الجاري.

كما طلب منها اعداد مقال عن الرئيس سنغور سينشر في الكتاب الذي سيصدر بهذه المناسبة.

ويذكر ان سمو الاميرة وجدان هي احدى مؤسسي المنتدى العربي الافريقي الذي يشارك في رئاسته سمو ولي العهد الامير الحسن والرئيس سنغور.

وزير التربية يتفقد قاعات الامتحان الشامل

عمان - الراي - قام الدكتور محمد حمدان وزير التربية والتعليم العالي بجولة تفقدية لقاعات الامتحان العام لكليات المجتمع (الامتحان الشامل) حيث اطلع خلالها على سير الامتحان واستمع الى ملاحظات المشاركين في الامتحان واجاب على استفساراتهم وتساؤلاتهم.

ورافق السيد الوزير خلال جولته هذه امين عام وزارة التعليم العالي الدكتور احمد البشايرة.

محيلان يلتقي قاضي القضاة في باكستان

عمان - بترا - التقى سماحة الشيخ محمد محيلان قاضي القضاة صباح امس فضيلة الشيخ جول محمد خان قاضي القضاة في جمهورية باكستان الاسلامية.

وتم خلال اللقاء بحث اوجه التعاون وسبل تعزيزها بين البلدين في مجالات القضاة الشرعي والتشريعات القضائية والقوانين.

وقدم سماحته خلال اللقاء شرحا حول مراحل تاسيس القضاء الشرعي والمحاكم الشرعية في الاردن والقوانين والتشريعات الشرعية المعمول بها والمستندة الى الشريعة الاسلامية.

واستعرض فضيلة الشيخ حول مراحل تطور القضاء الشرعي في باكستان والمحاكم الشرعية والقوانين والتشريعات المعمول بها.

وحضر اللقاء اصحاب الفضيلة رئيس واعضاء محكمة الاستئناف الشرعية ومدير المحاكم ومفتش المحاكم الشرعية والمستشار القضائي في الدائرة.

دورة تدريبية متخصصة في مجال الاحصاءات الصناعية

عمان - بترا - افتتحت في عمان امس الدورة التدريبية المتخصصة في مجال الاحصاءات الصناعية بالتعاون بين دائرة الاحصاءات العامة والمعهد العربي للتدريب والبحوث الاحصائية.

ويشارك في الدورة التي تستمر اسبوعين عشرون مشاركا من دائرة الاحصاءات العامة اضافة الى مشاركين من عدد من الدول العربية.

وذكر الدكتور عبد الهادي علاوين مدير عام دائرة الاحصاءات العامة بان الدورة ستتناول موضوعات تتعلق بالاساليب والطرق المتبعة في جمع وتبويب وتحليل واستخدامات البيانات الصناعية في مختلف الاغراض التخطيطية والبحثية والتحليلية كما سيتم مناقشة عدة اوراق تعكس تجارب الدول العربية في مجال الاحصاءات الصناعية.

واضاف ان هذه الدورة هي واحدة من عدة دورات ونشاطات في برنامج عمل المعهد لهذا العام الذي تضمن دورات تدريبية قصيرة متخصصة وندوات وحلقات دراسية اضافة الى الدبلوم العالي في الاحصاءات التطبيقية كما قدم المعهد خلال العام الحالي العديد من الزمالات والتدريب الانفرادي ويقوم باعداد دراسات هامة في الاحصاءات التطبيقية اضافة الى تقديمها الاستشارات للاجهزة الاحصائية العربية وفق طلبات الدول الراغبة في ذلك.

وتحدث السيد عبد الرحمن الجبوري مدير عام المعهد العربي للتدريب والبحوث الاحصائية فاوضح ان عالمنا العربي معني في هذه الايام بتطوير فكرة وطرقه ووسائله في العيش والبقاء مما يستلزم من مؤسساتنا واجهزتنا ان تتمشى مع هذا النمط من التفكير والتخطيط لحياة افضل من خلال السعي المستمر لتطوير الاسس والمرتكزات والوسائل التي تعتمدها في جمع وتبويب وتحليل ونشر البيانات والمعلومات الاحصائية المختلفة التي تشكل القواعد الاساسية للتخطيط المستقبلي لعيش كريم للاجيال العربية الحالية منها والمستقبلية.

واشار الى الدور الكبير الذي يضطلع به المعهد العربي للتدريب والبحوث الاحصائية في الارتقاء بمستوى الانشطة الاحصائية المختلفة في الدول العربية من خلال ما يعقده من دورات تدريبية وما ينظمه من اجتماعات وندوات لراسمي السياسات الاحصائية وما يقدمه من استشارات وخبرات للاجهزة المختلفة.

يوم استشارات طبية مجانية في الرمثا

عمان - "الراي" - اقامت جمعية امراض الصدر والقلب الاردنية بالتعاون مع الهيئة المشرفة على مجمع النقابات المهنية في مدينة الرمثا يوم استشارات طبية مجانية امس شارك به فريق من اختصاصيي الجامعة الاردنية والقطاع الخاص.

وذكر الدكتور عبدالله القضاة رئيس الجمعية ان ما يزيد على ٢٥٠ مريضا قد استفادوا من هذه الخدمة المجانية معظمهم من الحالات المستعصية والمحتاجين.

هذا وقد تم صرف الادوية اللازمة لبعض المرضى مجانا. كما شارك في هذا اليوم الاطباء د. عبدالكريم القضاة اختصاصي اطفال واعصاب، د. محمد مساعدة اختصاصي اذن وانف وحنجرة، د. ساكب النجار اختصاصي امراض القلب، د. ميسيرة علقم اختصاصي امراض الدم، د. عبدالله القضاة اختصاصي جراحة القلب والصدر، د. عدنان الحموي اختصاصي تغذية ود. زياد الهنداوي اختصاصي جراحة العظام.

وتنوي الجمعية اقامة يوم اخر في نهاية هذا الصيف في مدينة العقبة.

مجلس الشؤون التربوية لابناء فلسطين يختتم اجتماعاته اليوم

عمان - الراي - يختتم مجلس الشؤون التربوية لابناء فلسطين اليوم الاحد بعمان اشغال دورته الثالثة والعشرين وقد بحث خلالها مواضيع تتعلق بالعملية التربوية في الاراضي المحتلة في ضوء التطورات الخطيرة التي تفرضها ممارسات الكيان الصهيوني التعسفية ضد الطلبة والمؤسسات التعليمية الفلسطينية كما بحث اوضاع المدارس التابعة لوكالة الامم المتحدة لاغاثة وتشغيل اللاجئين الفلسطينيين وناقش المجلس من جهة اخرى موضوع الاحتياجات المتعلقة بالهبات والمنح والمقاعد المدرسية المطلوب توفيرها للطلبة الفلسطينيين كما نظر في محاولات الغزو الثقافي الصهيوني للثقافة العربية وفي الخطوات الاولى التي خطتها جامعة القدس المفتوحة والدعم الذي تحتاج اليه لمواصلة مسيرتها.

وقد اتخذ المجلس جملة من التوصيات لدعم العملية التربوية في الاراضي المحتلة وذلك انسجاما مع تطلعات ابناء الانتفاضة المباركة.

وفد طلبة الجامعات الامريكية يزور الجامعة الاردنية

عمان - "الراي" - التقى الدكتور محمد عدنان البخيت نائب رئيس الجامعة الأردنية لشؤون التخطيط وخدمة المجتمع امس بوفد يمثل اساتذة وطلبة الجامعات الأمريكية الذي يزور الأردن حاليا بدعوة من الرابطة الثقافية العربية في عمان وبالتعاون مع الجامعة الاردنية والمجلس الوطني للعلاقات العربية الامريكية في الولايات المتحدة.

واستعرض الدكتور البخيت نيابة عن جمعية الشؤون الدولية للوفد الضيف الحياة النيابية في الأردن والمهام المناطة باللجنة الوطنية لصياغة الميثاق، مشيرا الى المواضيع الملحة التي يواجهها الأردن حاليا ومنها المصادر المائية والمديونية والبطالة.

وتطرق الدكتور البخيت الى مجريات الاحداث التي تشهدها المنطقة العربية في الوقت الحاضر وبخاصة مجريات الانتفاضة في الوطن المحتل واقعها ومستقبلها.

وبين الدكتور البخيت تجربة مجالس التعاون العربي الثلاثة مجلس التعاون العربي، مجلس التعاون الخليجي، ومجلس التعاون المغاربي كشكل من اشكال معالجة الاوضاع في المنطقة العربية.

واجاب الدكتور البخيت في نهاية اللقاء على اسئلة واستفسارات اعضاء الوفد الضيف.

مناقشة بحث قانوني في مجمع النقابات

عمان - "الراي" - يجري اليوم في مجمع النقابات المهنية مناقشة البحث القانوني المقدم من المحامي المتدرب محمد المحارمة بعنوان "الانسان وعقوبة الاعدام".

تفقد مراكز الدراسات في تربية عمان الأولى

عمان - "الراي" - قام السيد خالد النبتيتي المدير الفني في مديرية التربية والتعليم لعمان الكبرى الأولى بزيارة عدد من مراكز الدراسات والاندية الصيفية في الهاشمي الشمالي وماركا الشمالية واطلع خلالها على سير الدراسة في المراكز واحتياجاتها من اللوازم والتجهيزات ورافقه في الجولة مسؤول التعليم غير النظامي في المديرية.

منحة الحكومة لمحافظة الطفيلة تساهم في تطويق خطر البطالة ومساعدة الأسر الفقيرة

الطفيلة - «الراي» - من غازي العمريين - ساهمت منحة الحكومة لمحافظة الطفيلة والبالغة نصف مليون دينار في تطويق خطر البطالة ومساعدة الاسر الفقيرة واصحاب الدخولات المتدنية في تحسين اوضاعهم.

«الراي» وبعد مضي اكثر من شهر على بدء تنفيذ برامج اللجنة التنفيذية في محافظة الطفيلة التقت السيد خلف المحارمة محافظ الطفيلة رئيس تلك اللجنة لمعالجة البطالة والجفاف الذي اكد خلو محافظة الطفيلة من البطالة بعد تشغيل (٤٠٧) عمال لدى مشروعات اللجنة الموزعة على انحاء المحافظة اضافة الى تشغيل حوالي (٥٠٠) طالب للعمل لدى الشركات والمصانع المحلية العاملة في المحافظة منذ بداية العام الحالي.

ثلاثة اتجاهات

وقال السيد المحافظ ان اللجنة التنفيذية في المحافظة باشرت في تنفيذ مشروعاتها في ثلاثة اتجاهات منذ مطلع الشهر الماضي الاول منها في قطاع الزراعة حيث تم تشغيل ٢٦٠ عاملا في مجالات التحريج والمراعي والتعليم وقد انجزت الفرق العاملة في هذا المجال تحضير ٦٠٠ دونم بحوالي ٥٠ الف حفرة لزراعتها بالغراس الحرجية في الموسم المقبل اضافة الى تحضير الفي دونم اخرى بحوالي ١٤ الف جورة تمهيدا لاستكمال العمل في هذا المجال لتحضير ما مجموعه عشرة الاف دونم من المراعي في حين تم تقليم ما مساحته ١٥٠ دونما من الاشجار الحرجية في مواقع متعددة من المحافظة.

واضاف السيد المحارمة ان الاتجاه الثاني لعمل الفرق المستخدمة في مشروعات اللجنة هو قطاع المياه من خلال صيانة وتطوير مصادر المياه من ينابيع وابار قديمة لتخزين الماء حيث تم انجاز حوالي ٤٠ الف متر طولي من القنوات المستخدمة للري تمهيدا لتبطينها بالاسمنت اضافة الى مواصلة العمل في ٣٠ موقعا للمياه الطبيعية بهدف استخراجها بكامل طاقتها ويعمل في هذا القطاع ١٤٤ عاملا موزعين على كافة مناطق العمل في المحافظة.

واشار السيد المحافظ الى ان مجموع الايدي العاملة التي تم تشغيلها منذ بداية المباشرة في تنفيذ مشروعات اللجنة بلغت ٤٠٧ عمال يعمل قسم منهم في مجال الطرق الزراعية التي سيتم تعبيد عشرة كيلو مترات منها في المناطق الصعبة لخدمة المزارعين في مناطق الغوير والسلع وضانا والبسرة اضافة الى فتح طرق ترابية اخرى بطول ٨٠ كيلو مترا حتى الان حيث سيبلغ مجموع اطوال هذه الطرق مع نهاية العام الحالي حوالي ١٠٠ كيلو متر للترابية و٢٤ للطرق الزراعية المعبدة.

تشغيل الطلبة

وبين السيد المحافظ انه تم استيعاب ١١٠٠ طلاب من طلبة المرحلة الثانوية للعمل لدى فرق اللجنة بهدف تلبية احتياجات هؤلاء الطلبة وخاصة ذوي الدخل المتدني والفقراء والمعوزين للمساهمة في توفير جانب من التزاماتهم الدراسية مع مطلع العام الدراسي المقبل وسيتم تشغيل اكبر عدد ممكن من الطلبة حيث اعتمدنا تشغيل كل طالب لمدة ١٥ يوما فقط لفتح المجال امام اكبر عدد ممكن منهم للاستفادة من مشاريع اللجنة.

وقال السيد المحارمة ان اللجنة ستقوم بتنفيذ العديد من مشروعات الجدران الاستنادية للطرق النافذة مما يتطلب مزيدا من الايدي العاملة حيث تم مراعاة الهدف الاول وهو امتصاص البطالة لقاء انجاز عدد من المشروعات الهامة الصغيرة التي ينتظرها المواطن بفارغ الصبر مع مراعاة توفير الوقت الاطول لاستمرارية الايادي العاملة لتصل الى مدة سنة آملين ان يكون العام المقبل عام بركة وخير من الله وان يزول عن المنطقة شبح الجفاف الذي بات يهدد الحياة للمواطن والثروة الحيوانية في هذه المنطقة.

لا بطالة .. هنا

واضاف ان الحكومة صرفت ماية الف دينار من مخصصات المحافظة البالغة نصف مليون دينار للغايات التي تتحدث عنها وستصل المبالغ المطلوبة عند الحاجة حيث تدفع اللجنة مبلغ ١٧٧٧٠ دينارا بشكل شهري كرواتب للمستخدمين في مشاريع اللجنة.

واود التاكيد ان المحافظة تخلو من البطالة بعد ان تم تشغيل اكثر من ٤٠٠ طالب للاستخدام في مشروعات اللجنة كل في موقع سكناه وقد تم تشغيل حوالي ٥٠٠ طالب للاستخدام في مواقع اخرى للعمل لدى الشركات المحلية.

مشاريع اللجنة

واوضح السيد المحارمة في ختام حديثه تفصيلات حول الفرق العاملة في مشاريع اللجنة.

وقال بان اللجنة تسلمت الدفعة الاولى من مادة الاسمنت والبالغة (٥٠٠) طن بعد ان وافق مجلس الوزراء على اعفاء الكمية من الجمارك وسيتم استغلالها في مشاريع تبطين الاقنية واقامة الجدران الاستنادية بسيطرة مركزية.

ندوة اقتصادية تنموية في السلط

● السلط - الراي - تنظم مؤسسة اعمار السلط في الساعة الخامسة والنصف من مساء اليوم الاحد في قاعة مركز السلط الثقافي ندوة اقتصادية تنموية تتناول موضوعين اساسيين هما التوجه نحو التشغيل الذاتي واستقطاب المشاريع الانتاجية يتحدث فيها السادة الدكتور زياد فريز وزير الصناعة والتجارة والدكتور سليمان عربيات وزير الزراعة والدكتور عبدالهادي العلاوين مدير عام دائرة الاحصاءات العامة والدكتور معن شقير مدير عام الشركة العربية لصناعة الادوية في السلط والسيد سامي قموة والدكتور وهيب الشاعر والسيد محمد مصالحه والسيد محمد الدباس والسيد عصام الزواوي ومدير الندوة السيد انيس المعشر وهم على مستوى من التجربة والمعرفة والتخصص وتهدف الندوة الى تشجيع التشغيل الذاتي والاستثمار في المشاريع الانتاجية الصغيرة والتي يمكن ان تستقطب في مدينة السلط وتكون نماذج تحتذى في باقي مدن المملكة ويأتي عقد هذه الندوة ايمانا من مؤسسة اعمار السلط بضرورة اشراك جميع المؤسسات الاردنية ببذل الجهد لتوفير فرص تشغيليه للباحثين عن العمل وتقدم هذه الندوة من خلال مائدة مستديرة يباشر فيها المتحدثون موضوعهم بدون اوراق مكتوبة وستكون هناك سكرتاريا تلخص شمولية المناقشات والاراء والنتائج من اجل تحقيق الهدف المنشود.

يسر مؤسسة اعمار السلط ان تدعو الاخوات والاخوة المواطنين لحضور الندوة الاقتصادية التنموية المتميزة والتي ستعقدها في قاعة المركز الثقافي في مدينة السلط الساعة الخامسة والنصف من بعد ظهر اليوم الاحد الموافق ١٥/٧/١٩٩٠ والتي تهدف الى تشجيع التشغيل الذاتي واستقطاب المشاريع التنموية وسوف يتحدث في هذه الندوة من خلال مائدة مستديرة كل من السادة :

- معالي الدكتور زياد فريز، معالي الدكتور سليمان عربيات، معالي الاستاذ محمد الدباس، عطوفة الدكتور عبدالهادي العلاوين، عطوفة السيد سامي قموه، عطوفة الدكتور معن شقير، عطوفة السيد وهيب الشاعر، عطوفة الدكتور عايد الور، عطوفة الدكتور محمد مصالحة، عطوفة السيد عصام الزواوي.

ويدير الندوة معالي السيد انيس المعشر.

المهندس جعفر الشامي
رئيس مجلس الادارة

كل يوم الساعة التاسعة صباحا مع باصات اشبيلية المكيفة
مؤسسة اشبيلية للنقل - هاتف ٦١٩٩٥٠ - ٦٥٩٩٥٠

رحلات منتظمة بالباصات الفخمة المكيفة
اربيلا - عمان هاتف ٦٤٦٩٠١/٦٢٣٨١١ - هاتف ٢٧٢٢٢٤ اربد
جدة هاتف ٦٤٨٣٦٦٥ الدمام هاتف ٨٣٣٦١٨٩ الرياض هاتف ٤٠١٤٨٠٥

مكائن صناعية للبيع
١- مقص صاج كهربائي
٢- طعاجات صاج بريس بريك + هيدروليك + يدوية
٣- مكابس صاج مختلفه
٤- طعاجة مواسير اثاث هيدروليك
٥- ماكنات لحام كهرباء + CO2
٦- كمبريسه هواء
٧- ماكنات بحارة مختلفة
عمان باب عمان الماكنات بجانب سنارة
المراجعة مع هاتف ٦٦١٠٣٢ ٨٩١٥٥٩

تلبيع لدى مكتب الصاحب التجاري العقاري وشركاه
البرتا
قصور وفلل للبيع في عمان الغربية
١. عمارات سكنية وتجارية واستثمارية في مختلف مناطق عمان الغربية
٢. شقق بمساحات مختلفة في مناطق عمان الغربية
٣. اراضي سكنية وتجارية في عدة مناطق في عمان الغربية
٤. فيلتان خلف اسكان ابو نصير / مقامات على ارض ٢٠٠٠م٢
للاستفسار مكتب الصاحب التجاري العقاري وشركاه
ت ٦٩٧٦٧٧ عمان شارع المحطة فوق صالون سنتر

الوفاء - الدمام
مع باصات
الحجازي
الكيفية والفخامة
رحلات منتظمة
عمان / ت ٦٥١٣٤١ الرياض / ت ٤٠٣٠٥٥٧
اربد / ت ٢٤٢١٠٥ الدمام / ت ٨٣٣٧٥٥٠

المحليات

ضريبة الدفاع المدني على عقود التأمين وأعباء «جمل المحامل»!؟

ضريبة الدفاع المدني .. التي تم اقرارها بواقع عشرة بالمئة على بوالص التأمين التي يتم التعاقد عليها بين المواطنين والشركات التأمينية على اختلاف انواعها ما عدا التأمين على الحياة منها .. تحتاج عملية تطبيقها الى تعليمات توضيحية تبين من هي الجهة التي ستلتزم بدفعها وهل هي شركات التأمين أم المواطنون المؤمنون لديها..!؟.

والذي نعرفه .. ان شركات التأمين في الاردن قد تقدمت بمذكرة الى الجهات المختصة حول اقرار ضريبة الدفاع المدني، اكدت فيها ملاحظات قانونية على فرض هذه الضريبة، مؤداها ان هذه الشركات ليست على استعداد لتحمل المبالغ المترتبة على جمعها ومقدارها (١٠٪) لأن ذلك سيؤثر بالتالي على الاوضاع المالية لهذه الشركات..!؟.

وهذا الموقف من قبل شركات التأمين .. قد يعني ان المواطنين المتعاقدين مع هذه الشركات في بوالص التأمين على اختلاف انواعها هم الذين يتحملون المبالغ الجديدة المترتبة على ضريبة الدفاع المدني، اي ان اعباء اضافية ستقع على كاهلهم الذي ينوء اصلا برسوم وضرائب متعددة الاشكال والالوان، تلتهم نسبة كبيرة من مداخيلهم المحدودة التي يطحنها الغلاء المستشري في كل شيء..!؟.

ولما كان ترك هذه القضية لاجتهادات شركات التأمين وحدها في الوقت الذي تعلن فيه صراحة عن عدم اقتناعها بفرض ضريبة الدفاع المدني، سيؤدي بالتالي الى خلافات بينها وبين المؤمنين لديها، فان على كل من وزارتي الصناعة والتجارة والمالية وجمعية شركات التأمين الاردنية وغير ذلك من الجهات الاخرى ذات العلاقة في هذا الشأن تدارس هذه القضية من مختلف جوانبها والخروج بتعليمات محددة تبين طريقة احتسابها والاطراف التي تتحملها، حتى لا يظل المواطن وهو الطرف الضعيف في هذه المعادلة «جمل المحامل» كما يؤكد واقع الأمر..!؟.

«نزيه ...»

عمارة للبيع / اربد

تحتوي على طابقين كل طابق شقتين مقام على ارض مساحتها ١١٠٤م٢ تقع في حي الشيخ خليل شارع الفداء - المراجعة صاحب الملك مباشرة على هاتف ٢٧١٨٥٨ عصام عموره

كلية المجتمع العربي بعمان

ترغب في تضمين مقصفها الكائن في مبنى الكلية - مقابل الجامعة الاردنية بطريقة الظرف المختوم.

على السادة الراغبين بالاشتراك في هذا العطاء. مراجعة المدير المالي خلال اوقات الدوام الرسمي لاستلام نسخة من العطاء المذكور، وذلك اعتبارا من صباح يوم الاحد الموافق ١٩٩٠/٧/١٥ ويستمر حتى ظهر يوم الاربعاء الموافق ١٩٩٠/٧/٢٥.

آخر موعد لفتح العطاء هو يوم السبت الموافق ١٩٩٠/٧/٢٨.

لجنة العطاءات

بسم الله الرحمن الرحيم

المؤسسة الاقتصادية والاجتماعية للمتقاعدين العسكريين الاردنيين

عمان - الاردن

نقل ابناء المتقاعدين العسكريين بالباصات العسكرية

ترجو مؤسسة المتقاعدين العسكريين من الاخوة المتقاعدين العسكريين والقاطنين في تجمعات اسكان القوات المسلحة في عمان واربد والزرقاء والعقبة والذين يودون نقل ابنائهم للمدارس بالباصات العسكرية للعام الدراسي القادم مراعاة النقاط التالية:

١ - الوثائق المطلوبة (للطالب الجديد)

١ - صورة عن شهادة الاخراج للوالد
٢ - صورة عن دفتر العائلة (صفحة الاب + الطالب).
٣ - صورة عن شهادة الولادة للطالب.
٤ - صورة شخصية للطالب.

ب - الطالب القديم:

١ - ترسل بطاقات الطلاب والطالبات المنظمة للعام الماضي لهذه المؤسسة ولا داعي لارسال اية وثائق سوى صورة شخصية ليتم تبديلها بالبطاقة الجديدة.

ج - القاطنون في اسكان اربد والزرقاء

يتم تقديم الوثائق المطلوبة الى مكتب المؤسسة في اربد والواقع في شارع ايدون تكسي الجامعة هاتف ٢٧١٤٤٨ و٢٤٠٧٥٤ وفي مكتب المؤسسة في الزرقاء الواقع في الغويرية شارع الملك غازي قرب البريد هاتف ٩٨٢٢١٥.

د - بقية القاطنين في الاسكانات الاخرى:

يرجى مراجعتهم مع الوثائق المطلوبة لمبنى الادارة العامة للمؤسسة في المقابلين هواتف ٧٩٢١٢٥، ٧٩٢١٥١، ٧٩٦٦٣٩.

هـ - اخر موعد لتقديم الطلبات هو يوم الخميس ١٩ تموز ١٩٩٠.

افتتاح دورة تدريبية لمفتشي المواشي

د. عربيات: الثروة الحيوانية بفروعها تحظى باهتمام الحكومة كعامل من عوامل تحقيق الامن الغذائي الوطني

عمان - "الراي" - افتتح الدكتور سليمان عربيات وزير الزراعة يوم امس في معهد الصحة الحيوانية دورة تدريبية لمفتشي المواشي.

وقال الدكتور عربيات ان الثروة الحيوانية بفروعها المتعددة من الاغنام والماعز والابقار والدواجن تحظى برعاية ودعم الحكومة على اساس انها مصدر من مصادر الدخل وعامل من عوامل تحقيق الامن الغذائي ومصدر لتأمين العمل للمواطن.

واضاف الدكتور عربيات ان الثروة الحيوانية تساهم في حوالي ٩٠ مليون دينار من اجمالي الدخل الزراعي اي ٤٢٪ من قيمة الدخل الزراعي.

وقال ان سياسة الحكومة في هذا المجال تتركز على تنظيم الانتاج وادارته بصورته الشاملة ودعم الثروة الحيوانية عن طريق توفير الاعلاف باسعار مدعومة وخاصة في ظروف الجفاف وكذلك تأمين الرعاية الصحية والبيطرية للمحافظة على هذه الثروة.

واشار.. الى ان من اهم المشكلات التي تواجه هذا القطاع هي الامراض الوبائية والمعدية وما تسببه من خسائر اقتصادية للوطن والمواطن مشيرا الى ان الوزارة تعمل في اطار خطة شاملة لمواجهة هذه الامراض عن طريق برامج التحصين الوقائي والخدمات المباشرة.

واضاف السيد الوزير انه يتم تقديم الخدمات البيطرية والفنية بواسطة مجموعات متخصصة من الاطباء البيطريين والمهندسين الزراعيين والفنيين وقد بلغ عدد الاطباء البيطريين ٨٢ طبيبا يساعدهم ٦٣ ممرضا بيطريا و ٧٥ مهندسا زراعيا.

وقال لقد جرى تحصين ٢,٨ مليون رأس ضأن و٦٣٣ الف رأس ماعز و٢٠,٦ الف رأس بقر. اما معالجة طفيليات الرحم ٩٦ الف رأس ضأن و٥٢ الف رأس ماعز و ٩٧ الف حالة اكلينيكية.

واضاف ان خطة الوزارة القادمة هي مواصلة رفع كفاءة جميع العاملين في هذا القطاع والسيطرة على الامراض الوبائية والحد من المخاطر الناجمة عنها على الانسان والحيوان.

والقى الدكتور احمد العجلوني مدير معهد الصحة الحيوانية كلمة قال فيها:

ان مديرية الانتاج والصحة الحيوانية، احدى المديريات المركزية لوزارة الزراعة المعنية بالدرجة الأولى بالحفاظ على الثروة الحيوانية وحمايتها من الامراض الوبائية الفتاكة كان لا بد لها ان تتطور مع هذا المفهوم.

ولما كان الاصلاح يبدأ بالذات فقد بدأنا بانفسنا فنحن جميعا مجندون لخدمة الاخوة مربي الثروة الحيوانية حيثما كان موقعنا الوظيفي واننا ونحن نتعامل مع هؤلاء المربين مادين لهم يد العون والمساعدة والنصح لا بد ان نتسلح باكبر قدر ممكن من الدراية والمعرفة بمهنتنا اذ ان فاقد الشيء لا يعطيه.

وقال ان برنامج هذه الدورة حافل بالمحاضرات النظرية وتطبيقات عملية في العديد من المواضيع ذات العلاقة مع العمل الميداني منها برامج التطعيم ضد الامراض الوبائية ووسائل التشخيص الأولية وسبل الوقاية من الامراض المعدية والسارية وطرق مكافحتها وكذلك طرق اخذ العينات المرضية وحفظها وارسالها الى المختبرات والاخطاء الشائعة في استعمال العلاج والمطعوم ومضارها اضافة الى دور العاملين في هذه المهنة في مكافحة الامراض المشتركة والتوعية بها كما يشمل برنامج الدورة على بيان أهمية وسائل التربية والتغذية وأساسيات الصحة العامة في تربية الحيوانات ومزارع الدواجن.

وتستمر الدورة لمدة ستة أيام ويتلقى المشاركون خلالها محاضرات عن الامراض التي تصيب الحيوانات وطرق معالجتها.

عيادة بيطرية هدية من مشروع اسبانا

عمان - "الراي" - ذكر الدكتور باسل عرفات مدير مشروع اسبانا في الأردن انه قد تقرر في اجتماع الهيئة العامة لجمعية الرفق بالحيوان اسبانا والذي عقد في بريطانيا الموافقة على تزويد الاردن بعيادة بيطرية متنقلة اخرى وذلك للمساهمة في تقديم المعالجة للحيوانات التي تستخدم للاغراض الزراعية والخيول في كافة المناطق في المملكة.

وكما تقرر الموافقة على اقامة عيادة بيطرية للحيوانات التي تستخدم للاغراض الزراعية في ظهرة الرمل في منطقة الاغوار.

مما يذكر ان المقر الحالي للجمعية يقع في معهد الصحة الحيوانية وقد جاء تقديم هذا المقر مساهمة من وزارة الزراعة الجمعية.

مدعوون لمراجعة وزارة التعليم العالي

عمان - "الراي" - تطلب مديرية البعثات والمنح الدراسية في وزارة التعليم العالي من السادة التالية اسماؤهم مراجعة قسم الدارسين في الخارج خلال ساعات الدوام الرسمي والذين تخرجوا من جامعة سكوبيا - يوغسلافيا لامور تتعلق بالحصول على بعض المعلومات وهم: جواد بشناق، يوسف محمد هادات، يوسف منصور الخلايلة، محمد محافظة، يوسف حمدان، حسام الريماوي، هيثم عمر مطر، سالم المطارنة.

كما تطلب المديرية من ولي امر الطالب صالح مفلح العدوان مراجعة قسم الدارسين في الخارج لامور تتعلق بدراسة ابنه.

دورات تدريبية لتاهيل الادلاء السياحيين في الجامعة الأردنية

عمان - "الراي" - بدأت في مركز الاستشارات والخدمات الفنية والدراسات في الجامعة الاردنية صباح امس اعمال سلسلة الدورات التدريبية المتخصصة في مجال تأهيل الادلاء السياحيين التي يعقدها المركز بالتعاون مع وزارة السياحة وجمعية الادلاء السياحيين الاردنيين.

واكد السيد عبدالكريم الكباريتي وزير السياحة في كلمة القاها في افتتاح اعمال هذه الدورات على اهمية عقد مثل هذه الدورات لتمكين الادلاء السياحيين من رفع كفاءتهم وتحسين ادائهم العملي بهدف اعطاء صورة مشرقة للسياح العرب والاجانب عن الآثار التاريخية الموجودة في المملكة.

وأعرب السيد الوزير عن شكره وتقديره للجامعة الاردنية على عقد هذه الدورات مؤكدا على اهمية الدليل السياحي في عملية تنشيط السياحة الاردنية بشقيها الداخلي والخارجي.

ويشمل برنامج الدورات التي يشارك فيها عدد كبير من الادلاء السياحيين والمهتمين على موضوعات ومحاضرات علمية وميدانية مكثفة تعنى بتثقيف الدليل السياحي بالمعلومات الاساسية عن المواقع الاثرية والسياحية في الأردن بالاضافة الى موضوعات تتناول الأردن من نواحي صناعية وجغرافية وتجارية مختلفة.

وحضر حفل الافتتاح الدكتور محمود السمرة رئيس الجامعة والدكتور محمد عدنان البخيت نائب رئيس الجامعة لشؤون التخطيط وخدمة المجتمع والدكتور طالب الرفاعي مدير مركز الاستشارات والخدمات الفنية والدراسات في الجامعة الأردنية.

د. حمدان يفتتح اليوم مخيم المرشدات الخامس

عمان - الراي - يفتتح الدكتور محمد حمدان وزير التربية والتعليم العالي اليوم الاحد مخيم المرشدات الخامس في منطقة علان في محافظة البلقاء الذي تنظمه وزارة التربية والتعليم ويشارك في هذا المخيم مرشدات من مختلف مديريات التربية والتعليم في محافظات والوية المملكة بحيث يتم اختيار المتميزات منهن للمشاركة في المخيم الكشفي العربي في ليبيا. وتتضمن فعاليات المخيم القاء محاضرات عن الحركة الكشفية والاعمال التطوعية واساليب وطرق الاسعافات الاولية.

مذكرة لوزير المياه من النائب ابو تايه

عمان - "الراي" - قدم النائب الدكتور نايف ابو تايه مذكرة الى المهندس داود خلف وزير المياه والري عرض خلالها المشكلة الطارئة في قرى بادية الجنوب والتي تتمثل في شح المياه سواء مياه الشرب او الري وخاصة قرية الراجف التي تعتبر القرية النموذجية بالزراعة حيث ان المياه مقطوعة عن هذه القرى منذ ١٢ يوما والصهاريج الموجودة في مديرية مياه معان وعددها ٦ صهاريج منها ٤ موجودة في التصليح واثنان فقط تغطي جميع القرى والتي لا تكفي لتلبية حاجة المواطنين.

مصادر مديرية الامن العام:

ارتفاع عدد حوادث اطلاق الاعيرة النارية

اعتقال المخالفين للتعليمات وتحويلهم للمحاكم

عمان - بترا - بالرغم من الاجراءات الحازمة التي تتخذها اجهزة الامن للحد من الممارسات اللامسؤولة في المناسبات والاحتفالات الاجتماعية.. خاصة ما يتعلق منها بالتعبير عن الابتهاج باطلاق الاعيرة النارية فان غياب المسؤولية الذاتية للمواطن وعدم التزامه بالقوانين قد ساهما الى حد بعيد في استشراء هذه الظاهرة البدائية التي لا تتناسب مع الوعي الثقافي والحضاري لمجتمعنا الاردني.

ان مثل هذه الممارسات الخاطئة قد اتت خلال السنوات الماضية وما تزال الى خسائر مادية وبشرية واودت بحياة اخوة واقرباء لنا . واضحت مسلكا يتنافى مع اصالتنا وحرصنا على ارواح المواطنين .. وهم اغلى ثروة نملكها وندخرها لبناء صرح حضارتنا.

مصدر مسؤول في مديرية الامن العام قال.. ان حوادث اطلاق النار/الاعيرة النارية يزداد في العادة خلال شهري تموز واب من كل عام بسبب اعلان نتائج امتحانات الشهادة الثانوية العامة والجامعات من جهة وتزايد حالات الزواج بسبب الاجازة الصيفية لابنائنا المغتربين في الخارج من جهة اخرى.

واضاف في تصريح لوكالة الانباء الاردنية ان الفترة الواقعة ما بين الاول من شهر كانون الثاني والثلاثين من شهر نيسان الماضيين شهدت ما مجموعه ٥٧ حادثة اطلاق اعيرة نارية ادت الى وفاة ثلاثة مواطنين واصابة ٤٥ بجروح مختلفة.

واشار الى ان نصيب العاصمة عمان من هذه الحوادث كان ١٣ حادثا اربد ٩ البلقاء ٩ الكرك ٧ الزرقاء ٥ البادية ٣ العقبة حادثان الطفيلة ٥ ومادبا حادث واحد، معان ٣.

واوضح ان الاحصائيات بينت ان ٣٤ من مرتكبي هذه الحوادث من الفئة العمرية ما بين ١٨/٢٧ و ١٢ منهم دون سن ١٨ و ٧ ما بين سن ٢٨/٣٧ واثنين ما بين ٣٨/٤٧ واثنين اخرين ما بين ٤٨ سنة فما فوق.

اما بالنسبة لاعمار المجني عليهم فقد كان عدد منهم اقل من ١٨ سنة خمسة عشر مواطنا و٢٣ من الفئة العمرية ما بين ٢٧/٨٨ و ٧ من الفئة العمرية ما بين ٢٨/٣٧ اضافة الى مواطن واحد من الفئة العمرية ما بين ٣٨/٤٧.

وقال ان الارقام السابقة تظهر بوضوح ان الاصابات قد وقعت بين فئة الشباب وان معظم مرتكبي الممارسات الخاطئة هم من فئة الشباب ايضا مشيرا الى ان التحقيقات اثبتت ان عددا كبيرا من الاسلحة المضبوطة كانت غير مرخصة.

وتطرق الى حوادث اطلاق الاعيرة النارية خلال العام الماضي وقال انه تم الابلاغ عن ٢٢٤ حادثة.

واضاف ان اكبر نسبة من هذه القضايا قد تم تسجيلها في اربد وبلغ نصيبها من هذه القضايا ما نسبته ٢٩,٥ بالمئة في حين كان نصيب العاصمة عمان ٢٢,٨ والباقي في مختلف ارجاء المملكة موضحا انه نجم عن هذه الحوادث وفاة ٢٨ مواطنا وجرح ١٩٢ اخرين.

واشار الى ان عدد مرتكبي هذه الحوادث وصل الى ٢٠٧ اشخاص من بينهم ٩ اناث وبلغت نسبتهم من الفئة العمرية من ١٨ - ٣٧ حوالي ٧٢ بالمئة وشكلت فئة مرتكبي هذه الحوادث من الموظفين ما نسبته ٣٥,٧ بالمئة والعاملين في الاعمال الحرة ٢٧ بالمئة.

واضاف ان اسباب اطلاق العيارات النارية في هذه القضايا يعود الى العبث بالسلاح وتنظيفه مؤكدا ان نسبة اطلاق الاعيرة النارية في الاعراس وصلت الى ٧٩,٤ بالمئة من مجموع القضايا ونجم عنها وفاة اربعة اشخاص وجرح ٣٣ اخرين.

واكد في ختام حديثه ان التعليمات المرسلة الى المراكز الامنية نصت على ضرورة اعتقال المخالفين وتحويلهم الى المحاكم المختصة لايقاع العقوبة عليهم ومن بينهم صاحب المناسبة الذي لم يقم بواجبه في منع اطلاق العيارات النارية والتنبيه على المدعوين بعدم استعمال الاسلحة في التعبير عن مشاركتهم في الانتهاج.

وقال ان افراد الجهاز سينشطون في متابعة ومراقبة جميع المناسبات الاجتماعية لتفويت الفرصة على من تسول له نفسه تجاوز التعليمات الموضوعة مهيبا بالمواطنين التعاون مع وحدات جهاز الامن في هذا المجال وتقديم اي معلومات قد تخدم هذا المسعى.

١٨ شركة اردنية تحقق نجاحا في معرض جاكارتا الدولي

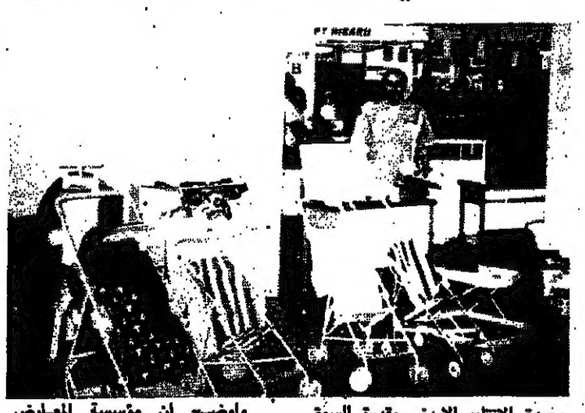

عمان - بترا - حققت مشاركة ثماني عشرة شركة اردنية نجاحا ملموسا في معرض جاكرتا الدولي الذي شارك فيه خمس دول اجنبية بالاضافة الى اندونيسيا وانتهى امس الاول.

وقال السيد حليم ابو رحمة المدير التنفيذي لجمعية المصدرين الاردنيين مدير الجناح الاردني في المعرض ان حوالي ٥٠٠ شركة وصناعة في كل من الاردن والصين الشعبية وتايوان/باكستان وفيتنام والدولة المضيفة شاركت في هذا المعرض الدولي الذي يقام سنويا حيث تم عرض عينات من الصناعات الاردنية التي اشتملت على الصناعات الدوائية والكبسولات البلاستيكية والاسمدة والسجاد والحصر والبوتاس والفوسفات مشيرا الى ان المشاركة بهذا المعرض تأتي انسجاما مع الاهداف التي تسعى الجمعية الى تحقيقها وهي التعريف بالصناعات الاردنية على المستوى الدولي وفتح اسواق جديدة لها وكذلك تأمين الاحتكاك والاتصال المباشر بين الصناعيين الاردنيين ونظرائهم الاجانب سعيا لعقد صفقات متبادلة وايجاد وكلاء للصناعة الاردنية في الاسواق الجديدة.

وقال ان المشاركة في هذا المعرض هدفت الى استثمار العلاقات الطيبة التي تربط الاردن واندونيسيا لتدريج الصناعات الاردنية ومحاولة اتاحة الفرصة امام رجال الاعمال في كلا البلدين لاقامة صناعات مشتركة تعزيزا للروابط بينهما وتشجيع المستثمرين الاندونيسيين على اقامة صناعات استثمارية في المملكة من خلال تعريفهم بجودة الانتاج الاردني وقدرة السوق الاردني على استيعاب الصناعات المتطورة الحديثة بالاضافة الى محاولة ايجاد مواد خام رديفة للمواد الداخلة في الصناعات الاردنية كالطاط والاخشاب والكيماويات والقهوة والشاي والالات.

وقال ان بعض الصناعات الاردنية المشاركة في المعرض وفقت في التعاقد مع وكلاء لتسويق منتوجاتها في السوق الاندونيسي مشيرا الى ان الصناعات الاردنية لاقت اعجابا واستحسانا من جميع زوار المعرض مسؤولين ومواطنين سواء من حيث الجودة او من حيث اسعارها التنافسية وان بعض رجال الاعمال الاندونيسيين طلبوا تزويدهم بمعلومات اوفى عن السوق والصناعات الاردنية.

واوضح ان مؤسسة المعارض الاندونيسية وجهت الدعوة للاردن للمشاركة في معرض الصناعات الدولي الذي سيقام خلال شهر اذار القادم.

ويذكر ان المعرض افتتحه في السادس عشر من الشهر الماضي نائب رئيس الجمهورية الاندونيسي.

ومن المعروف ان جمعية المصدرين الاردنيين اسست عام ١٩٨٨ بهدف جمع المعلومات التي تهم المصدرين الاردنيين عن اسواق التصدير والفرص المتاحة وتوزيعها ووضعها تحت تصرف الاعضاء بما في ذلك قنوات التوزيع المناسبة وانظمة التجارة الدولية وقوانين الدول المزمع التصدير اليها واسعار السلع المشابهة والمواصفات الفنية المطلوبة والاوضاع المالية والاقتصادية السائدة.

اسم وخبر

سالم النسور

تقرر تعيين السيد سالم عبدالحميد النسور مدير تسجيل اراضي عمان مساعدا لمدير عام دائرة الاراضي والمساحة اعتبارا من ١٩٩٠/٧/١٦.

محمد بني هاني

اجيز السيد محمد حسين بني هاني مدير التربية والتعليم لمنطقة عمان الكبرى الاولى لمدة اسبوع.

خالد الشيخ محمد الوحش

باشر السيدان خالد الشيخ مدير عام التأهيل والتدريب والاشراف التربوي والدكتور محمد الوحش مدير التدريب والاشراف من وزارة التربية عملهما بعد زيارة رسمية لبريطانيا استغرقت ثلاثة اسابيع.

ليلى عرفان

باشرت الآنسة ليلى عرفان مديرة العلاقات الثقافية والعامة في الجامعة الاردنية عملها امس بعد اجازة خاصة استغرقت اسبوعا.

عبداللطيف الشيخ

تقرر ان يقوم السيد عبداللطيف الشيخ باعمال مدير التربية والتعليم لعمان الكبرى الاولى طيلة مدة غياب المدير الاصيل.

د. فؤاد الدردور

غادر عمان امس متوجها الى تونس الدكتور فؤاد عايد الدردور رئيس قسم الدراسات والابحاث في وزارة الصحة للمشاركة في المؤتمر الثاني لدول شرق البحر الابيض المتوسط لتقييم استراتيجية الرعايا الصحية الاولية.

د. احمد النسعة

باشر الدكتور احمد النسعة عمله في مديرية صحة الشوبك بعد عودته من الديار المقدسة.

سلامة الطراونة

عاد الى عمان السيد سلامه حمود الطراونه من ديوان المحاسبة بعد ان مثل الاردن في اجتماعات الهيئة العليا للرقابة العامة والتي عقدت في مقر الامانة العامة لجامعة الدول العربية في تونس.

د. فاروق الحمود

باشر الدكتور فاروق الحمود مسؤول شؤون المرضى ومنسق لجان تأكيد جودة الرعاية الطبية في مستشفى الاميرة في اربد عمله امس بعد زيارة عمل للقاهرة.

كمال رشيد

تقرر احالة السيد كمال رشيد من وزارة التربية والتعليم على التقاعد بناء على طلبه.

غالب قطيشات

قرر السيد غالب قطيشات من ملاك وزارة الاعلام احالة نفسه على التقاعد اعتبارا من ٩٠/٨/١ بعد ان امضى خدمة ٣٠ سنة في ملاك الدولة.

سليمان الهروط

باشر السيد سليمان احمد الهروط رئيس محاسبة الهاتف في مؤسسة المواصلات السلكية واللاسلكية عمله بعد قضاء الاجازة خارج البلاد.

د. عبدالله الزعبي

عاد الدكتور عبدالله يوسف الزعبي اخصائي طب الاسنان في مديرية صحة الرمثا بعد ان شارك في دورة تدريبية عقدت مؤخرا في بغداد.

شمول الزرقاء بخدمة البريد الممتاز

الجازي يشرح فوائد وابعاد هذه الخدمة

عمان - الراي - تبدأ المؤسسة العامة للبريد والتوفير البريدي تطبيق خدمة البريد العاجل الممتاز في مدينة الزرقاء من خلال مكتب بريد الزرقاء المركزي اعتبارا من اليوم الاحد.

وصرح الدكتور عبدالله الجازي مدير عام المؤسسة العامة للبريد والتوفير البريدي ان ادخال خدمة البريد العاجل في محافظة الزرقاء يأتي ضمن خطة طموحة للمؤسسة بهدف توسيع قاعدة هذه الخدمة لتشمل معظم المدن الرئيسية في المملكة مشيرا الى ان الخطوة القادمة ستكون في مدينة اربد بإذن الله.

واشار الدكتور الجازي الى ان خدمة البريد العاجل الممتاز ادخلت لاول مرة في نطاق الخدمات البريدية الاردنية عام ١٩٨٦ حيث اقتصرت في بادىء الامر على مكتب بريد عمان المركزي كمركز قبول وتوزيع ثم جرى ربط الاردن باكثر من ٢٧ بلدا عربيا واجنبيا تشكل في مجموعها القاعدة العريضة لعلاقات الاردن الاقتصادية والتجارية ويفضل هذه الخدمة تستطيع المؤسسات التجارية وكذلك الافراد ان يرسلوا او يستقبلوا بعائث بريد عاجلة تصل الى مواردها باقصى سرعة ممكنة توزع حال وصولها الى اصحابها وقال ان هذه الخدمة كانت قبل عام ١٩٨٦ تقدم لبعض الشركات الخاصة وانه بادخال هذه الخدمة تم توفير نوعية عالية من الاداء باسعار لا يمكن مقارنتها باسعار الشركات الخاصة وقد لاقت هذه الخدمة اقبالا ممتازا حيث زاد عدد بعائث البريد الممتاز في العام الماضي عن ٦٠ الف بعيثة.

ومن جهة اخرى قال الدكتور الجازي ان المؤسسة عازمة على توسيع شبكة البريد العاجل مع البلدان الاجنبية ومن المقرر اضافة اربعة بلدان جديدة حتى نهاية العام الحالي.

وجدير بالذكر ان البلدان التي يتبادل معها الاردن خدمة البريد العاجل الممتاز هي مصر والعراق واليمن والكويت وقطر والمملكة العربية السعودية وعمان والبحرين والمغرب والجزائر وتونس وبريطانيا وامريكا وفرنسا والمانيا الاتحادية واليونان و هولندا واليابان وقبرص والنمسا وسويسرا وتركيا والبرتغال والصين الشعبية وهونج كونج وابوظبي ودبي وتايوان.

افتتاح "٣" برامج تدريبية في معهد الادارة العامة

عمان - بترا - افتتح في معهد الادارة الاردني التابع لبنك الانماء الصناعي امس ثلاثة برامج تدريبية حول التسهيلات المصرفية البيانات والسلع والخدمات وادوات وتطبيقات نظام ادارة وقواعد.

ويهدف البرنامج الاول حول التسهيلات المصرفية الذي يستمر ثلاثة اسابيع الى تعريف المشتركين بالجوانب العلمية والعملية لمنح التسهيلات المصرفية ومساعدتهم على الالمام بالاساليب والادوات المستخدمة في مجال تحليل حسابات العملاء لغايات اتخاذ قرارات ائتمانية اكثر رشدا.

ويشارك فيه رؤساء اقسام وموظفون يمثلون عددا من المصارف والمؤسسات المالية والشركات الصناعية في الاردن والسعودية.

ويهدف البرنامج الثاني الذي يشارك فيه اربعة عشر مديرا ومسؤولا من الاردن والسعودية الى تنمية مهارات المشاركين وزيادة معارفهم في موضوع التخطيط الترويجي باعتبار الترويج عنصرا مهما من عناصر التسويق ان لم يكن اهمها في كثير من الاحيان.

اما بالنسبة للبرنامج الثالث الذي يستمر اسبوعا المتعلق بادوات وتطبيقات نظام ادارة قواعد البيانات الذي يعقد في المعهد لثمانية عشر مسؤولا وموظفا من الشركات والمؤسسات التجارية والصناعية والحكومية فيهدف الى التعريف بلغة الجيل الرابع اس . اول ال - وبامكانياتها ومميزاتها وكيفية استخدامها ضمن نظام "اوراكل".

كذلك يهدف البرنامج الى اكساب المشاركين المهارات اللازمة لاستخدام لغة اس. او. ال بشكل فعال ضمن النظام المذكور.

هكذا من الأصل

المحليات

الأفق المحلي

المراكز الصحيـــة..

● صلاح عبدالصمد

من حق العاملين، في عيادات المراكز الصحية، من اطباء وطبيبات، وممرضين وممرضات، وإداريين، ان لا ينكر احد جهودهم، وان يتعامل المراجعون معهم، كاناس لهم طاقاتهم المحدودة، وانهم معرضون للتعب، والغضب، كسائر بني البشر..

وبالمقابل، فإن من حق المراجعين لهذه المراكز، ان يلقوا المعاملة الدافئة.. كمرضى يعانون، اما من الألم، او الخوف، او الارهاق.. وربما يبدر، من بعضهم، ما يوحي بالاستعجال في تلقي العلاج، او ما يوحي بنفاذ الصبر، وهو امر غير مستغرب، ولا يقتصر على المريض، الذي يتعامل مع القطاع العام، دون المريض الذي يتعامل مع القطاع الخاص..

وفي ضوء هذه الرؤية، يغدو من الضروري ان يتفهم العاملون في المراكز الصحية، والمراجعون لها، ظروف بعضهم البعض.. وكما يبدو، فإن هذا النمط، من العلاقات المتوازنة، يسود غالبية تلك المراكز.. وإذا كانت هناك، استثناءات تتمثل في شكاوى، تنصب على عيادة، في هذا المركز، او ذاك. فهي لا تطمس، بحال من الأحوال، الايجابيات التي تسود العيادات، في معظم المراكز ومن هنا، يغدو الاستثناء الماثل، في عيادة الاسنان، بالمركز الصحي في اللويبدة، حالة نرجو ان تكون مؤقتة.. وهذا الاستثناء، عبرت عنه شكاوى من مرضى، امتدت لاكثر من شهرين، وتحدثت عن استعلاء يواجهونه، واشغال لجانب من الوقت، في قراءة الصحف، وتناول القهوة، الى جانب سماع المقولة الغريبة التي فحواها "ان من لا يعجبه الحال، فليتوجه للعلاج لدى القطاع الخاص"!!

ان طرح هذه الصورة، لا يعني حرمان المسؤولين عن العيادة، من التعبير عن وجهة نظرهم ازاءها.. او اتخاذ الاجراءات المناسبة، لتحسين معالم الصورة.. وفي جميع الاحوال، يجب التذكير بان احدا لا يسعى للاساءة، الى احد.. وان العاملين في المراكز الصحية، والمرضى الذين يراجعونها، هم جميعا مواطنون اعزاء، جديرون بالاحترام.

للبيع فيلا ديلوكس وقطع أراض

١ ـ فيلا ديلوكس تقع في الجندويل بالقرب من شارع المدينة الطبية وعلى شارعين في موقع مميز وجميل للبناء والتشطيبات عالية في الجودة والترتيب والمساحة ٣٢٥م٢ السعر ١١٥,٠٠٠ دينار.
٢ ـ قطعة ارض ـ الدوار السابع المساحة ٩٠٠م٢ السعر ٣٢ دينار للمتر.
٣ ـ قطعة ارض ـ دير غبار المساحة ٧٢٥م٢ السعر ٢٨ دينارا للمتر.
للمراجعة هاتف ٨١٤٦٠٤ ـ ٨١٣٢٤٢

أبو زناد للخدمات الجامعية
تؤمن لكم القبولات الجامعية
بكالوريوس/ماجستير/دكتوراه
من الولايات المتحدة الامريكية بكافة التخصصات
كما تؤمن قبولات من الهند
تجارة / آداب / علوم
عمان/شارع الامير محمد/مقابل كبر بيد المركزي/ ت ٦٥٧٩٦٦

مصنع للبيع بمبلغ "١٦" ألف دينار بسبب عدم التفرغ

معروض للبيع مصنع لانتاج المسامير.. اهم محتوياته
١ ـ ارض مساحتها حوالي دونمين وبناء بمساحة ٤٠٠م٢ تقريبا.
٢ ـ هنجر بريفاب بمساحة ٢٤٠م٢ بحاجة الى تركيب عند الحاجة.
٣ ـ محول كهربائي بطاقة ٢٠٠ KVA وماكينات لصناعة المسامير العادية وماكنة لصناعة مسامير تبطيم الالمنيوم.
●● في حالة انشاء هذا المصنع حديثا فانه يكلف حوالي ٢٧٠ الف دينار.
ـ للاستفسار يرجى الكتابة الى ص. ب ١٤٠١٦٠ عمان.

للبيع أو المبادلة

محل فيديو وستيريو بكامل معداته بالاضافة الى رخصة الاعلام يقع في المقابلين ـ الشارع الرئيسي للبيع او المبادلة بسيارة او قطعة ارض.
المراجعة ☎ ٨٩٧٤٥٣

بيت للبيع في الزرقاء

يوجد بيت للبيع في الزرقاء ـ حي الحسين ـ مكون من طابقين الطابق الاول مكون من خمس غرف وصالون كبير والمنافع والطابق الثاني مكون/ شقتين ديلوكس كل شقة مكونه من ثلاث غرف والمنافع.
المراجعة ☎ ٩٨٨٧٣٣ الزرقاء

اعلان طرح عطاء

تعلن مديرية الامن العام/ ادارة الابنية عن طرح عطاء انشاء مكاتب محطة وقود العقبة. فعلى المتعهدين المصنفين لدى وزارة الاشغال العامة والاسكان بالفئة الخامسة/ ابنية فما فوق والراغبين بالاشتراك في هذا العطاء مراجعة ادارة الابنية في المبنى الجديد في طبربور للحصول على نسخة من وثائق العطاء مقابل (١٠) عشرة دنانير غير مستردة.
تعاد كافة المناقصات غير متأخرة عن الساعة الثانية عشرة من صباح يوم الثلاثاء الموافق ٢٤/٧/١٩٩٠ حيث تسلم المناقصات لقسم الدراسات/ ادارة الابنية وكل مناقصة ترد بعد هذا الوقت والتاريخ المحددين تهمل ولا ينظر بها.

طلب معلمات

مدرسة خاصه بحاجة الى مدرسات للتخصصات التالية :
١ ـ معلمة لغة انجليزية :
يشترط الحصول على الشهادة الجامعية الاولى مع خبره لا تقل عن ثلاث سنوات في مجال التدريس للمرحلة الاساسية.
معلمة لغة فرنسية :
يشترط الخبرة في مجال التدريس للمرحلة الاساسية لمدة لا تقل عن ثلاث سنوات والحصول على شهادة مناسبة باللغة الفرنسية.
لمزيد من المعلومات الاتصال بهاتف ٦٠٢٦٠٤ ـ ٦٨٥٥٤٩

اخبار المحافظات والالوية

اربـــد

● دراسة ظاهرة البطالة في محافظة اربد

اربد ـ الراي : جاء في النشرة الدورية التي تصدرها غرفة تجارة اربد انه بناء على طلب السيد محافظ اربد قامت لجنة مكونة من رئيس الغرفة ومدير الاشغال ومدير العمل ومدير التنمية الاجتماعية ومدير مكتب الصناعة والتجارة ومدير مركز مهني حكما والدكتور محمد نصر والدكتور راضي المومني من جامعة اليرموك بدراسة ظاهرة البطالة في محافظة اربد وذلك خلال شهر نيسان الماضي

وقد توصلت الدراسة التي اعدتها اللجنة الى ان البطالة في المحافظة تعود الى التباطؤ الاقتصادي العالمي وبخاصة دول الخليج العربي الذي ادى الى تراجع الطلب على الايدي العاملة الاردنية وعدم ربط سياسة التعليم مع احتياجات سوق العمل والهجرة من الريف الى المدينة وارتفاع نسبة الزيادة السكانية وعدم توافر نظام معلومات ملائم عن سوق العمل لربط فرص العمل الشاغرة من الباحثين عنها وتدفق العمالة الوافدة وقبولها باجور قليلة بغض النظر عن موقع ونوع العمل وظروفه وعدم ضبط سوق العمل الداخلي لغياب التخطيط السليم كما يرجع بعض هذه الاسباب الى جوانب سلوكية كعدم تقبل الباحثين عن عمل لفرص العمل المتوافرة واستخدام التكنولوجيا الحديثة.

وخلصت الدراسة الى ان الحلول المقترحة لمعالجة هذه الظاهرة تشمل التوسع في المشاريع التنموية ذات الاستخدام الكثيف للعمالة والسيطرة على معدلات التضخم والتحكم في النفقات العامة والحد من الضرائب وبخاصة التي تؤدي الى رفع اسعار السلع المنتجة وتخفيض فرص العمل وتوفير الحوافز المالية للصناعات الصغيرة وتحسين وتطوير وتشجيع صناعة السياحة.

ودعت الدراسة الى التوجه نحو الخاصية (التحول من القطاع العام الى القطاع الخاص) وتشجيعها لزيادة الاسهام في التصدير واعادة النظر في النظام التعليمي بما يتلاءم والظروف الاقتصادية وايجاد اسواق خارجية للعمالة الاردنية وتحديث تشريعات العمل الاردني واعادة النظر في سياسة التأهيل والتدريب المهني.

كما اشارت الدراسة الى ضرورة تنظيم العمالة الوافدة ضمن اطار الحاجة الفعلية اعتمادا على دراسات قطاعية وتشجيع انشاء الجمعيات التعاونية في الارياف وعقد دورات تدريبية للتدريب على المهن الصناعية والحرف التقليدية وتشجيع الانتاج اليدوي والمنزلي واتخاذ الاجراءات المناسبة للحد من هجرة العمال من الريف الى المدينة.

دورة

اربد ـ الراي : بدأت في اربد امس دورة تدريبية لعدد من معلمي ومعلمات مادة الكيمياء للصفين الاول والثاني الثانويين في مختلف مدارس محافظة اربد تنظمها الجمعية الكيميائية الاردنية فرع اربد بالتعاون مع مديريات التربية والتعليم في المحافظة.

ويتلقى المشاركون في الدورة وعددهم ٥٥ على مدى خمسة ايام محاضرات وتطبيقات لمنهاج الصفين الاول والثاني الثانويين.

ويشرف على الدورة عدد من مدرسي مادة الكيمياء في جامعتي اليرموك والعلوم والتكنولوجيا الاردنية.

ندوة ادبية

اربد ـ الراي : تستضيف رابطة الكتاب الاردنيين فرع اربد كلا من الاديبة رضوه عاشور والشاعر مريد البرغوثي في ندوة ادبية شعرية وذلك في الساعة الرابعة من مساء يوم غد الاثنين وفي مقر الرابطة.

للمراجعة

اربد ـ الراي : يطلب رئيس قسم الاعمال الادارية والمالية في كلية غرناطة من طلبة قسم الاعمال الادارية والمالية ممن لا يدرسون في الفصل الصيفي مراجعة القسم في الكلية يوم غد الاثنين وذلك لغايات التدريب العملي.

محاضرة

اربد ـ الراي : بدعوة من مركز شابات الرمثا القى الشيخ هلال عبدالرزاق محاضرة في المركز حول المراة والاسلام والزي الشرعي بين من خلالها ان كرامة المراة المسلمة وفوزها في الدنيا والاخرة يكون بالتزامها باوامر الله تعالى وبالزي الاسلامي.

وقال ان الزي الذي اقره الله تعالى للمرأة المسلمة يؤمن لها مستقبلا كريما في الدنيا والاخرة بينما يقودها الزي الذي يصممه اعداء الدين الى خسارة الدنيا وثار الاخرة.

اجتماع

الاغوار الشمالية ـ الراي : عقدت مديرية اوقاف لواء الاغوار الشمالية اجتماعا للائمة والوعاظ والخطباء في مساجد اللواء تم خلاله استعراض نشاطات المساجد وخطب الجمعة واهمية ان تواكب الاحداث وان تساهم في بث المحبة بين المسلمين اضافة لبحث بعض الامور الفقهية.

الكرك

● نقص في المياه تعانيه المحافظة

الكرك ـ الراي : تعاني عدة مناطق في محافظة الكرك من نقص في المياه وصفه مواطنو تلك المناطق الثانية بانه حاد حيث اتصل العديدون منهم بـ (الراي) في الكرك يعرضون مشكلتهم.

وللوقوف على حقيقة الامر قمنا بزيارة بعض هذه المناطق ثم انتقلنا عقب ذلك الى ادارة مياه الكرك حيث التقينا المهندس غازي عبدالقادر مدير الادارة لعرض المشكلة حيث استعرض المهندس عبدالقادر الوضع المائي واسباب المشكلة وما لدى الادارة من خطط للتغلب على هذه المشكلة فقال :

تتغذى مدينة الكرك وعدد من القرى القريبة منها من مياه عين ساره ويتم الضخ الى خزانات مياه المرج والثلاجة بمعدل ١٥٠مترا مكعبا في الساعة وعلى مدار اليوم، اما فيما يتعلق بالاجزاء الجنوبية والشمالية فتضخ اليها المياه من (٥) ابار في منطقة سد السلطاني و ٣ ابار في منطقة الغوير وبمعدل (٥٠٠ متر مكعب) في الساعة مناصفة لمناطق الحزمان والجنوب والنصف الثاني للمنطقة الشمالية والقرى المرتفعة في سيل الكرك مثل سمرا والبقيع وبعض قرى وسط المحافظة بدءا بالثنية ثم المنشية وراكين وتراعي في تحديد مدة ساعات الضخ لكل من هذه المناطق حجم الكثافة السكانية اما فيما يتعلق بمنطقة الاغوار الجنوبية فيتم تزويدها بالمياه من ابار جوفية في كل من غور المزرعة وغور الصافي وكذلك الحال فيما يتعلق بقرى الخط الصحراوي.

اما عن أسباب المشكلة فاشار مدير ادارة مياه الكرك ان المحافظة مكتفية تقريبا بما لديها من ثروة مائية ولكن المشكلة ظهرت هذا العام وهي اكثر حدة في لواءي المزار الجنوبي والقصر وذلك بسبب موضوع معالجة اثار الجفاف في المناطق الجنوبية من المملكة حيث وفد الى منطقة محافظة الكرك عدد كبير من الاخوة من مربي المواشي من مناطق جنوب المملكة الاخرى والتي هي اكثر تضررا من موضوع الجفاف وحيث ان لدى هؤلاء الاخوة حوالي مليون راس من الاغنام فقد استدعى ذلك استهلاك كميات كبيرة من المياه لسقاية الماشية سواء من خلال الصهاريج الخاصة لديهم او من خلال الصهاريج التابعة للادارة واوضح ايضا انه مما زاد في عملية الاستهلاك هو توزيع المياه لمربي الاغنام الذين لديهم صهاريج خاصة بالمياه مجانا في حين تم تخصيص سعر المياه التي تنقلها صهاريج الادارة لمن لا يمتلكون صهاريج خاصة من ١ دنانير الى ١٨٠ قرشا فقط واضاف السيد المدير الى ذلك سببا اخر وهو ما قال عنه لجوء بعض المواطنين الى تخزين المياه في الابار الموجودة لديهم في منازلهم.

اما عن سبب شكوى بعض المواطنين من وصول المياه للمساكن القريبة منهم وعدم وصولها الى منازلهم فقال ان ذلك يعود الى تعمد بعض المواطنين الى فك وصلات انابيب المياه القريبة منهم ووضع السدات فيها ناهيك عن السدات الطبيعية التي يكثر حدوثها في فصل الصيف نتيجة ترسب الرمال والحصى في الانابيب واشار ايضا الى لجوء بعض المواطنين الى العبث بالمحابس الرئيسة في بعض المناطق لتحويل اتجاه المياه من منطقة الى منطقة، بسبب عدم صلاحية العدة او التجهيزات المركبة على خزانات المياه في منازلهم.

الحلول

اما عما لدى الادارة من خطط للتغلب على هذه المشكلة ولايجاد مصادر اضافية للمياه فقال المهندس عبدالقادر : ان هنالك امكانية لتشغيل البئر الارتوازية الموجودة في موقع مبنى الجناح المدني الجديد لجامعة مؤتة مما سيسد حاجة الجامعة بجناحيها المدني والعسكري بينما يمكن استغلال الفائض لسد حاجة المناطق القريبة من الجامعة واضاف ايضا ان هنالك دراسات لتشغيل بئر سادسة في سد السلطاني وكذلك تحديد ايام اسبوعية لنقل المياه بالصهاريج الى كل منطقة في المحافظة.

وردا على شكاوي بعض المواطنين من عدم كفاية عدد الصهاريج الخاصة بالادارة والتي تنقل المياه للمواطنين قال السيد المدير : ان لدى الادارة عشرة صهاريج لهذه الغاية تقوم بالعمل بشكل متواصل متبعة عملية الدور، واوضح في هذا الصدد ان هذا العدد لا يكفي وقد تمت المطالبة للجهات المختصة لتزويدنا بصهاريج اضافية.

وختم مدير ادارة مياه الكرك حديثه بالقول : ان على المواطن الذي لا تصل اليه المياه ان يقوم بالاتصال بالمديرية كذلك ناشد المواطنين ان يشعروا مع الادارة فيما استجد من ظروف سبقت الاشارة اليها وان يعملوا ايضا على الاقتصاد في استهلاك المياه.

مبنى

الكرك ـ بترا : انجزت بلدية الطيبة بمحافظة الكرك خلال النصف الاول من العام الحالي مبنى البلدية البالغة مساحته ٢٨٠مترا مربعا بكلفة ٤٠ الف دينار وبناء جدران استنادية وعمل قنوات لتصريف المياه بطول ٢٠٠ متر بكلفة ٩ الاف دينار.

وذكر السيد حامد البطوش رئيس البلدية انه يجري حاليا شق وتعبيد ٢٤ مترا مربعا من الشوارع في البلدة بكلفة ٣٥ الف دينار وتسوية طريق الطيبة /مكب النفايات في المنطقة بطول اربعة كيلومترات والذي ينفذ من قبيل ورش معالجة الجفاف في لواء المزار الجنوبي.

البلقاء

● افتتاح دورة تثقيفية صحية

السلط ـ الراي ـ افتتح الدكتور سمير عواملة مدير صحة محافظة البلقاء يوم امس الدورة التثقيفية التي عقدت في مركزي صحي الروضة ومعدي في الاغوار الوسطى للكوادر التمريضية في المحافظة بهدف رفع كفاءتهم وتزويدهم بالخبرات والمهارات اللازمة لتقديم خدمات صحية افضل في مجال الامومة والطفولة، ويتلقى المشاركون بالدورة وعلى مدى اسبوعين محاضرات نظرية وتطبيقات عملية في شتى مجالات المعرفة الصحية اللازمة لطبيعة عملهم، ويبلغ عدد المشاركين بالدورة عشرين مشاركا.

محاضرة

السلط ـ الراي ـ القى الدكتور سعود محمود مدير التربية والتعليم لمحافظة البلقاء محاضرة بالمشاركين باللقاء الوطني الكشفي الذي تقيمه وزارة التربية والتعليم في مركز الاميرة رحمة للتنمية بعلان اكد فيها على اهمية الشباب ودورهم في بناء المجتمع والوطن، وحثهم على ضرورة التعاون والاخلاص والانتماء لهذا البلد وضرورة القيام بالخدمات العامة التطوعية وخدمة البيئة المحلية.

مدعوون للتربية

السلط ـ الراي ـ تطلب مديرية التربية والتعليم لمحافظة البلقاء من مديري ومديرات المدارس التالية الحضور في المواعيد المرفقة الى مستودع المديرية لاستلام حاجات مدارسهم من الكتب وتوزيعها على الطلبة على ان ينظم كشف من ثلاث نسخ يبين رصيد كل كتاب مع عدد الطلبة والعدد المطلوب. اليوم الاحد ٧/١٥ مدارس الحسن بنت معاوية وفاطمة الزهراء وام جوزة الاساسية للبنات.

الاثنين ٧/١٦ مدارس ماحص الثانوية للبنين وصافوط الاساسية للبنين وسوميا الاساسية للبنين.

● الثلاثاء ٧/١٧ مدارس الفحيص الثانوية للبنين والسليحي الاساسية للبنين وسويص الاساسية للبنين.

● الاربعاء ٧/١٨ مدارس يرقا الثانوية للبنين وعبدالحليم النمر الاساسية وقصيب الاساسية.

● الخميس ٧/١٩ مدارس السيفية الاساسية وميسرة الاساسية وسيحان الاساسية.

واكدت المديرية على ضرورة التقيد بالمواعيد المحددة وكل من يتخلف عن ذلك يراجع المسؤولين المعنيين في المديرية للسماح له بالاستلام.

السلط ـ الراي : التقى الدكتور عبداللطيف عربيات وفضيلة الشيخ ابراهيم خريسات في جمعية السماعنة الخيرية في البقعة امس الاول عددا من المواطنين العاملين في الخارج.

وجرى الحديث خلال اللقاء حول المستجدات السياسة على الساحة الاردنية والاوضاع الاقتصادية التي يشهدها الاردن وضرورة الوقوف الى جانبه ليبقى الحصن المنيع للامة العربية.

وفي نهاية اللقاء اجاب النائبان عربيات وخريسات على اسئلة واستفسارات المغتربين.

خيري

من جهة ثانية ذكر السيد كامل الحوامدة مندوب لجنة المناصرة الخيرية لفلسطين ولبنان ان قوافل البر والاحسان (اللجنة النسائية) التابعة لجمعية الاصلاح الاجتماعي في الكويت زارت مخيم البقعة واطلعت على المستوصف الطبي الذي اقامته اللجنة وزارت مقر الايتام المؤقت كما زارت مدينة ماديا ومخيمي الطالبية ومادبا وقدمت المساعدات للفقراء والايتام.

لقاء

وفي مركز الاميرة رحمة للتنمية يعلان بدأ امس اللقاء الارشادي الرابع الذي تنظمه وزارة التربية والتعليم لحوالي ٢٥٠ مرشدة وقائدة يمثلن مختلف مديريات التربية والتعليم في المملكة.

ويشمل اللقاء الذي يستمر خمسة ايام على القاء المحاضرات وتنظيم مسابقات ثقافية وفنية ورحلات وزيارات للمصانع وعرض افلام ثقافية مختلفة.

اختتام

السلط ـ الراي : اختتمت امس فعاليات اللقاء الكشفي الخامس الذي نظمته وزارة التربية والتعليم.

واستهدف اللقاء الذي استمر اربعة ايام تعزيز المهارات المختلفة لدى المشاركين والاعتماد على الذات وتحمل المسؤولية وتنمية الاتجاهات السليمة لديهم وغرس مفهوم التعاون الهادف البناء من خلال الرحلات ونظام الطلائع.

واشتمل اللقاء الذي شارك فيه ٢٠٠ كشاف من مختلف مديريات التربية والتعليم في المملكة على محاضرات وتطبيقات لمختلف المهارات والفنون الكشفية واعمال الدفاع المدني والاسعافات الاولية واطفاء الحرائق وخدمة البيئة المحلية وزيارة المؤسسات والمصانع القريبة بالاضافة الى مشاغل للزراعة والكهرباء والدفاع المدني.

عجلون

● حملة رش للشوارع

عجلون ـ الراي : ذكر السيد محمد العمد متصرف لواء عجلون رئيس مجلس الخدمات المشتركة الجنوبي ان بلديات عجلون، عنجرة، كفرنجة، عين جنا، باشرت حملة رش للشوارع والدخلات والمناطق فيها بالمبيدات الحشرية.

عجلون ـ الراي : افتتح الدكتور سليمان الجعفري مدير صحة لواء عجلون دورة بالتثقيف الصحي لعدد من العاملين في مهنة التمريض وتهدف الدورة التي يشارك فيها ١٣ شخصا وتستمر لمدة ثلاثة اسابيع لرفع مستوى العاملين بالكادر الصحي وكيفية التكيف مع مهنة التمريض ويتلقى المشاركون بهذه الدورة محاضرات تتعلق بالاسعافات الاولية والمطاعيم وسوء استعمالات الادوية والوقاية من الامراض السارية والعناية بالطفل والاسهالات. وتاتي هذه الدورة ضمن خطة مديرية الصحة الرامية لرفع مستوى الكوادر الصحية وكيفية التعامل مع المريض.

اجتماع

عجلون ـ الراي : ترأس السيد محمد العمد متصرف لواء عجلون الاجتماع الدوري الشهري لرؤساء المجالس البلدية في اللواء تم خلاله استعراض القرارات السابقة وما تم تنفيذه منها. وتم خلال هذا الاجتماع اتخاذ القرارات التالية : الموافقة على انشاء سوق مركزي موحد للبلديات ومخاطبة مدير عام بنك تنمية المدن والقرى على تخصيص القرض اللازم لهذه الغاية والذي يقدر بحدود ٩٠ الف دينار، مخاطبة السيد وزير الزراعة عدم تفويض القطع الحرجية او املاك الدولة الواقعة ضمن حدود البلديات للمواطنين وانما يتم تخصيصها للمجالس المحلية لاقامة مرافق عامة عليها خدمة للمواطنين.

تكليف البلديات للقيام، بحملات نظافة عامة على المناطق السياحية في اللواء وقيام عمال التنظيفات بجمع النفايات وبقايا المتنزهين والمصطافين حفاظا على الصحة العامة والبيئة.

مخاطبة السيد وزير المياه والري لتكثيف الجهود والعمل على حل ازمة المياه في اللواء.

مخاطبة السيد وزير الاشغال العامة والاسكان لتوسيع الطريق المؤدي لقلعة الربض كونها من الطرق النافذة للقرى الشفا غورية والاغوار الشمالية.

تحديد يوم ١٢/٨/١٩٩٠ موعدا للاجتماع القادم في دار بلدية عين جنا.

تجمع

عجلون ـ الراي : بدأت صباح امس فعاليات تجمع المشرفات واعضاء مراكز الشابات والمرشدات على ارض مخيم شباب عجلون الدولي الدائم. وذكرت السيدة هيام الفرج قائدة التجمع ان من اهم اهداف اللقاء الذي يشارك فيه ١٠٠ مرشدة ويستمر حتى ١٨/٧/١٩٩٠ القاء محاضرات تتعلق بالحركة الارشادية والكشفية اضافة لمحاضرات في مواضيع مختلفة وتعويد المشاركات كيفية الاعتماد على النفس وتقديم خدمات عامة تطوعية وتبادل الخبرات بين المشاركات.

الزرقـاء

سحب ادوية وكريمات في عدد من الصيدليات

الزرقاء ـ الراي ـ قرر الدكتور عبدالعزيز الشريدة مدير صحة محافظة الزرقاء سحب عدد من انواع الكريمات والحبوب من صيدليات محافظة الزرقاء ومدينة الرصيفة وبعض صيدليات المناطق المجاورة وذلك لعدم صلاحيتها للاستعمال البشري واكد الدكتور الشريدة بانه سيتم اتخاذ الاجراءات القانونية بحق المخالفين وتحويلهم للجهات المعنية.

كما اكد بان هناك حملات تفتيشية مكثفة ولجان متابعة لكافة الامور التي تباع في الصيدليات وسيتم مراقبة الادوية ومعرفة مدى التزام الصيدليات بالتسعيرة الرسمية للادوية والمستحضرات ومدة صلاحيتها.

الزرقاء ـ الراي ـ بدعوة من الهيئة الادارية لرابطة الكتاب الاردنيين فرع الزرقاء يلقي الاديب الاردني سالم النحاس محاضرة حول "الثقافة الوطنية في ضوء التحول الديمقراطي" وذلك في تمام الساعة السادسة والنصف من مساء يوم الثلاثاء المقبل في قاعة الندوات بالرابطة.

وذكر السيد ابراهيم خليل رئيس فرع الرابطة بان اجتماعا سيعقد بعد المحاضرة لانتخاب اللجان المساعدة وهي لجنة الشعر، القصة، الدراسات، المسرح.

الزرقاء ـ الراي : زار السيد ياسر العمري رئيس بلدية الزرقاء اليوم عددا من احياء مدينة الزرقاء ومناطقها واطلع على مشروعات التعبيد التي تقوم بها البلدية في عدد من احياء المدينة التي تقوم بها البلدية كما التقى عددا من مديري المناطق واستمع منهم الى اهم احتياجاتهم والمشكلات التي تواجههم والحلول المقترحة لها.

ودعا الى ضرورة تشكيل لجان في كل منطقة من سكانها بهدف اجراء دراسات ميدانية لاحتياجات المواطنين ورفعها الى البلدية لتنفيذ الممكن منها.

وقال ان البلدية ستعمل على انجاز كل ما يهم المواطن خاصة فيما يتعلق بتعبيد الشوارع وصيانة الارصفة وتكثيف حملات النظافة والعمل على تجميل شوارع المدينة داعيا الى ضرورة التعاون مع اجهزة البلدية ومؤسسات الدولة للوصول الى الغاية المرجوة المتمثلة بخلق زرقاء جديدة نظيفة.

واشار الى ان البلدية خصصت ضمن موازنتها للعام الحالي مبلغ ٨٠٠ الف دينار لتعبيد الشوارع وصيانتها اضافة الى ٢٤٠ الف دينار لعمل الارصفة وصيانتها كما ستقوم بعمل خلطات اسفلتية بقيمة ٢٠٧ الاف دينار.

تنمية اجتماعية

الزرقاء ـ الراي :زار السيد حمدالله ابو السمن مدير التنمية الاجتماعية في محافظة الزرقاء اليوم عددا من الجمعيات الخيرية التي تهتم بالمعاقين حيث اطلع على اعمالها والخدمات التي تقدم لنزلائها ومنتسبيها والمشكلات التي تواجه العاملين فيها.

وقال السيد ابو السمن خلال الجولة التي رافقه بها رئيس اتحاد الجمعيات الخيرية بالزرقاء ان الجمعيات الخيرية في المحافظة تحظى بنصيب وافر من الدعم من قبل الاتحاد الذي يعتبر من انشط الاتحادات في المملكة.

وبين ان الاتحاد العام قام بتنفيذ مشروع ضخم لمتعددي الاعاقات في ياجوز بكلفة حوالي نصف مليون دينار اضافة الى تنفيذ مبنى الاعاقات السمعية المجاور لمبنى الاتحاد بكلفة ١٢٠ الف دينار مبينا ان الجمعيات التي تعني بالمعاقين تجد لدى مؤسسات المحافظة كل الدعم والعناية.

المفـرق

اقامة مبنى اضافي للمستشفى الحالي

المفرق ـ الراي : ذكر الدكتور فهمي بشارات مدير مستشفى المفرق الحكومي ان المؤسسة الطبية العلاجية ستفرغ من اقامة المبنى الاضافي الحكومي مع مطلع تشرين اول القادم مشيرا الى ان تغيرات معينة اخرت انجاز المبنى ثلاثة اشهر حيث ستعمل المؤسسة عقب ذلك على تاثيث المبنى وتجهيزه لاستقبال المرضى كامتداد للمستشفى الحالي.

مأدبـا

خرائط وصور جوية لمدينة مادبا

مادبا ـ الراي : ذكر السيد محمد ابو كف رئيس بلدية مادبا بان البلدية ستقوم بالتعاون مع المركز الجغرافي الاردني بعرض خرائط توضيحية وصور جوية عن مدينة مادبا والاردن بشكل خاص والعالم بشكل عام وسيبدأ المعرض في مطلع شهر آب القادم تحت رعاية السيد محمد علي الامين محافظ العاصمة ويستمر لمدة اسبوع.

حملة

مليح ـ الراي : ذكر السيد خلف النوافعه رئيس بلدية مليح بان البلدية قامت بحملة رش واسعة بالمبيدات الحشرية شملت مختلف احياء ومناطق البلدة وناشد السيد النوافعه المواطنين المحافظة على النظافة والتقيد بشروط وقواعد الصحة والسلامة العامة تفاديا لانتشار الاوبئة والامراض والحشرات.

وقال السيد النوافعه بان وزارة الشؤون البلدية والقروية والبيئة قامت بتمديد فترة ترخيص الابنية القائمة وغير المرخصة قبل عام ١٩٨٥ حتى نهاية العام الجاري وقد كثف المجلس البلدي جلساته الاسبوعية للنظر في طلبات الترخيص المقدمة من قبل المواطنين حيث اصبح يجتمع مرتين في الاسبوع لهذه الغاية وطالب المواطنين الاسراع بترخيص ابنيتهم قبل انتهاء المدة المجددة.

مبيدات

جرينه ـ الراي : ذكر السيد محمد دعيبس الشوابكة رئيس بلدية الجرينه بان البلدية قامت بشراء كميات كبيرة من مبيدات الجراذين بلغت تكاليفها ٥٠٠ دينار وذلك لمكافحة الجراذين التي تنتشر في معظم انحاء البلدة.

من جهة اخرى قال بان مكتب اشغال مادبا قام بعمليات ترقيع لعدد من الشوارع التي تربط ما بين بلدة الجرينه والقرى المحيطة بها واعرب عن شكره الى المهندس عاطف الدغمي مدير اشغال مادبا وموظفي المكتب على جهودهم في اصلاح الطريق.

تربية

مادبا ـ الراي : يطلب مدير التربية والتعليم للواء مادبا من المعلمات التالية اسماؤهن مراجعة قسم شؤون الموظفين بالمديرية لتحديد مراكز عملهن وهن : رياح محمد سلامه، صباح الخريسات، عبير فطاير، مثايل ابو وندي، سلمى العبابسه، فاطمه احمد عبدالمنعم، مريم عوض، غاده الجنيدي، نائله الهروط، ورده الفليلات، جميله بيوض، سهام شلباية.

مادبا ـ الراي : عقدت الهيئة العامة بجمعية السهل الاخضر التعاونية اجتماعا لها في قاعة الجمعية حضره السيد محمد السياف المرشد التعاوني والسيد اسماعيل عايش مدقق الحسابات في مكتب تعاون مادبا تم خلاله بحث امور الجمعية ومشاريعها كما تم انتخاب هيئة ادارة من السادة : وديع طوال /رئيسا، عادل طوال /سكرتيرا، بشير طوال / امينا للصندوق، ممدوح الطوال وزاهي طوال وياسر طوال وزياد طوال اعضاء.

معـان

● توزيع الاعلاف على مربي الماشية

معان ـ الراي : قام السيد احمد عوض مرعي الامين العام المساعد لوزارة التموين يرافقه السادة مصطفى الخلفات مدير مشروع الاعلاف واحمد الهنداوي مدير المستودعات بزيارة امس لمحافظة معان اجتمع خلالها الى الدكتور حيا الرواشده مساعد المحافظ وتناول البحث الاجراءات الخاصة بتوزيع الاعلاف على مربي الماشية والوثائق المطلوبة لاثبات ملكية المواشي كما تفقد بعد ذلك مديرية تموين معان وعددا من مراكز توزيع الاعلاف في المحافظة.

لجنة الجفاف

معان ـ الراي : ترأس السيد عيد القطارنه محافظ معان اجتماع اللجنة التنفيذية لمعالجة الجفاف والبطالة في المحافظة تم خلاله استعراض المشاريع التي يجري تنفيذها في مختلف الوحدات الادارية في المحافظة والمراحل المنجزة منها واكد السيد المحافظ خلال الاجتماع على اهمية تنظيم العمل في هذه المشاريع تمشيا مع الخطة المعتمدة كما تقرر في نهاية الاجتماع عقد اجتماعين شهريا لاعضاء اللجنة لمتابعة سير العمل في هذه المشاريع.

فرع للنقابة العامة

معان ـ الراي : عقدت الهيئة العامة للنقابة العامة للعاملين في مجال النقل البري والمكانيك فرع معان اجتماعا في قاعة السيد خليل التلهوني في بلدية معان قررت خلاله فتح فرع للنقابة في معان وتشكيل لجنة تحضيرية لادارة اعمال الفرع من السادة سليمان قباعه وعاطف هارون ومحمد عطيه وجديد الطحان وطالب سليمان سعيد وعادل عمر ابو هلاله وحسين هود وهاني صلاح وفارس عبدالجليل ومحمد المغربي وعلي علوش.

ويذكر ان افتتاح الفرع ياتي ضمن توجه النقابة العامة لتغطية المحافظات بالفروع التي تقدم خدماتها لاعضاء النقابة من السواقين.

وحضر الاجتماع السادة ابراهيم المجارمه وجميل الهباهبه ومحمد الطوالبه من النقابة العامة/ فرع معان.

دروس دينية

معان ـ الراي : ذكر السيد محمد عطاالله المعاني رئيس نادي معان الثقافي الرياضي ان الهيئة الادارية قررت في اجتماعها الاخير اعطاء دروس دينية لاعضاء النادي مرة واحدة في الاسبوع وبشكل دوري.

احوال مدينة

معان ـ الراي : بلغت واقعات الولادة المسجلة في سجل مدني معان خلال الشهر الماضي ٢٧٠ حالة.

وذكر السيد محمود جميل ابو هلاله مدير الاحوال في المحافظة ان عدد شهادات الولادة المصروفة خلال نفس الشهر بلغت ٢٥٠ والزواج ٢٠ والطلاق ١ والاسر المسجلة ٢٤ والبطاقات الشخصية ٤٨ بطاقة ومعاملات قيد الولادة ١٢ والوفيات ١٢ حالة.

دليل الرأي

الكلمات المتقاطعة

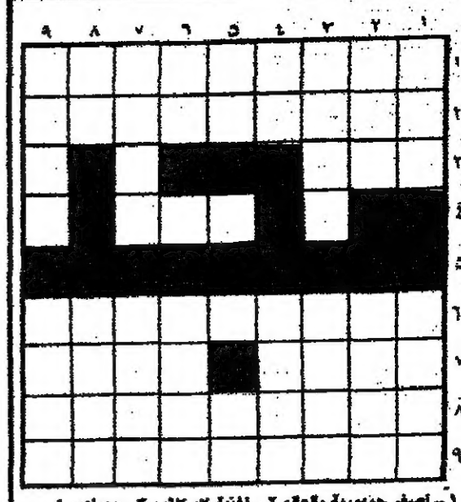

● اعداد : معتصم وحسام ابو لبوبة

افقيا : ١ ـ أصغر جمهورية بالعالم ٢ ـ اغنية لام كلثوم ٣ ـ مصاعب ٤ ـ ملكة عربية ٥ ـ ... ٦ ـ زعيم عربي ٧ ـ سهام مبعثرة، سوسن مبعثرة ٨ ـ معلق هندي ٩ ـ ممثلة مصرية.

عموديا : ١ ـ نوع صواريخ، من اسماء السيف ٢ ـ مختلفه، علم مذكر ٣ ـ عاصمة غربية معكوسة، مصدر ثمر ٤ ـ للنفي، يشجع ٥ ـ متشابهان، بنت باللهجة المصرية ٦ ـ لفة ورق، ارجع عن ذنبي معكوسة ٧ ـ يستطيع، قوة العدد + من الحواس ٨ ـ للنصب معكوسة، علم مذكر معكوس ٩ ـ ماركة سامات معكوسة، حرف + متشابهة.

● حل الشبكة السابقة

افقيا: ١. حبيبها، حب ٢. لقيطة، رن ٣. الاحد ٤. لاح، منتبي ٥. امي ٦. سيمرن ٧. ... ٨. سمير، فهد ٩. يسلم عيد.

عموديا: ١. حلال، سب + ب ٢. بق + لا، مس ٣. ع ي + اي، لف ٤. مطب، ود + دم ٥. هـ هـ + عم، عي ٦. هـ ب ٧. ناي، سد ٨. حن، يم ٩. ع ي ع.

الكلمات المتقاطعة

● اعداد : سالم زعل النعيمات

● لاعب كرة قدم عربي يتالف اسمه من مقطعين و (١١) حرفا

المانيا، البرازيل، مصر، الامارات، الارجنتين، الكمرون، بطولة كاس العالم، توماميوس، ايطاليا، سالم، المرذخ، الشراء، خوليت، كاريكا، مطر حطاب، الفيصلي، سحر، زعل، منذر، عوض، مي، اخ، ق، هـ ع، ص، ط

الطبيب المناوب

الطبيب المناوب

● عمان ..... د. سلمان الدبوبي ☎ ٧٧٦٧٥٦ ـ ٨١٢٥٦٨
د. ماجد ابو سنينه ☎ ٨٨١٦٣٥
د. يوسف راشد ☎ ٨٩٦٣٠١
د. عادل عماري ☎ ٨١٢١٤٨
● الكرك ..... د. نضال مسنات
● السلط ..... د. بشير الحياري
● اربد ..... د. محمد الطعاني
● المفرق ..... د. محمد الزعبي
● البقعة ..... د. مضعان ابو صيام
● مادبا ..... د. عزمي سلايطه
● شنلر ... د. عبدالعزيز ابو جميل
● الرصيفة ..... د. امين اسعد
● الاغوار (ش) ..... د. ابراهيم الشوبكي
● الزرقاء ..... د. غسان الفقيه
● جرش ..... د. صالح زريقات
● الرمثا ..... د. محمد زعيتر

اطباء الاسنان

● عمان ..... د. محمد الجراح ☎ ٧٧٧٣١٠
د. ثروت اسحاقات ☎ ٨٢٢٧٥١
د. عماد شوباش ☎ ٧٢٩٩٤١
● الزرقاء ..... د. عمر حجاوي
● مادبا ..... د. اسحق جماره
● الرصيفة ..... د. ماجد الخطاب
● اربد ..... د. اديب غنما

الصيدلية المناوبة

■ خلال ٢٤ ساعة ■

● عمان :
ص. العاصمة ..... ☎ ٦٣٧٠٥٥
..... ساحة امانة العاصمة
ص. فراس ..... ☎ ٦٦١٩١٢
..... جبل الحسين
ص. السلام ..... ☎ ٦٣٦٧٣٠
..... سلف السيل
ص. طارق ..... ☎ ٨٩٨٠٨٠
ماركا مقابل المستشفى العسكري
ص. خلف ..... ☎ ٧٧٨٦٥٣
..... شارع مادبا
ص. الفردوس ..... ☎ ٧٨٧٣٣٦
..... الاشرفية
ص. رزان ..... ☎ ٨٢٨٤٩١
..... ام السماق مقابل البلدية
ص. شوكت ..... ☎ ٦٧٧٦٦٦
..... جبل الحسين
ص. الهاشمي ..... ت ٨٩٧٦٩٩
اربد :
ص. الشرع ..... ☎ ٢٧٥٨٢٥
..... شارع ايدون
ص. الحياة ..... ☎ ٢٤٤٨٦٨
..... شارع حكما

● صويلح :
ص. نجيب ..... ☎ ٨٤٧٦٣٢
..... الشارع الرئيسي
ص. الحنلوي ..... ☎ ٨٤٥٣٧٦

● الكرك :
ص. الحياة + نصار

● ابو علندا :
ص. الميدان ..... ☎ ٧٣١٨٦٩

● العقبة :
ص. طبيله

■ حتى الساعة ١٢ ليلا ■

● عمان :
ص. الشميساني ..... ☎ ٦٧٣٦٦٠
ص. يعقوب ..... ☎ ٦٤٤٩٤٥
ص. المجمع ..... ☎ ٦٧٢٣٦٧
ص. الشخشير ..... ☎ ٦٤٩٤٤٥
ص. قرطبة ..... ☎ ٧٧٣٣٧٥
ص. جبل الاخضر ..... ☎ ٧٩٥٩٢٦
ص. اياد ..... ☎ ٧٧٤٨٢٢
ص. الحياة ..... ☎ ٦٢٤٦٣٦
ص. اليرموك ..... ☎ ٦٧٥٣٣٧
ص. سامر ..... ☎ ٦١٥٢١١
ص. خطاب ..... ☎ ٨٩٣٤٨٥
ص. بيت المقدس ..... ☎ ٧٤٣٤٣٦
ص. سلامه ..... ☎ ٨٩٤٧٧٩
ص. سعيدات ..... ☎ ٦٤٢٢٠٩

● الزرقاء :
ص. فلسطين ..... ☎ ٩٨٣٥٦٢

● اربد :
ص. وهران + فؤاد

حظك اليوم

● الحمل : قد يصعب عليك اليوم الاختيار، مفاجأة لطيفة تحقق حلما قديما.

● الثور . التصميم ضروري للنجاح، ركز على المسائل الجادة.

● الجوزاء : مبالغتك في الواقعية تجعلك جديا اكثر من اللازم.

● السرطان : استسلامك للرغبات يوقعك في الندم، كن سيد امرك وقو ارادتك.

● الاسد : ظروف طيبة لتحقيق الاحلام، رحلة غير متوقعة تسعد بها.

● العذراء : لا تسمح للاخطاء بان تؤثر عليك، الكمال قد.

● الميزان : لا تعتمد على الحظ فقط، خلاف مع صديق قد يدوم لبعض الوقت.

● العقرب : لا تقم باكثر من عمل في وقت واحد، المبالغة في الطموح تؤثر على صحتك.

● القوس . تتمتع بمقدرة على التفكير السريع اليوم.

● الجدي : ربما تشعر بالحيرة في معالجة قضية خاصة.

● الدلو : تجد التشجيع المطلوب من المحيطين بك ...

● الحوت : تعامل مع الزملاء بحكمة ولباقة اذا رغبت في اقامة جسور المودة معهم.

الصلوات

● الفجر	٤,٠٣
● الشروق	٥,٣٥
● الظهر	١٢,٤١
● العصر	٤,٢٢
● المغرب	٧,٤٨
● العشاء	٩,٢٠

زيارة المستشفيات

المؤسسة الطبية العلاجية

١. يوميا من الساعة الثانية ظهرا وحتى الساعة الرابعة ما عدا يوم الثلاثاء حيث تمنع الزيارات نهائيا.

٢. زيارة مستشفى الجامعة من الساعة الثالثة بعد الظهر حتى الساعة الخامسة مساء. ما عدا يوم الثلاثاء حيث تمنع الزيارة.

٣ في ايام العطل والاعياد الرسمية من الساعة العاشرة صباحا حتى الثانية عشرة ظهرا.

الكنائس والمساجد

النسمه	٨٩٩٩٤٤	مصر	٧٧٧٦٤٤
زيد	٦٦٤٤٧٦	بشار	٧٨٦٥١١
الغيام	٦٤١٥٤١	ابو جهوة	٧٤٣٨٠٦
الجامعة	٦٦١٠٠١	رويال	٧٧٧١١٦
فرح	٦٦٣٣٤٠	سفير	٨٩٤٣٢٩
مكي الصراري والدميري ـ ت ـ	٦٤٠٨٩٣	السمره	٨٩٤٠٩٦
قاهر	٨١٩١٥٧	الهاشمي الجنوبي	٨٩٧٥٦١
الكردي	٨٤١٣٠٩	البداري	٧٩٢٩١١
طبربور	٧٧٩٨٣٩	الرابية	٧٩١٤٤١
الغيام ـ صويلح	٨٤١٥٧٧	صافي	٧٨١٥٦١
الاردن	٦٢٣٠٥٠	النصري	٧٨٧٦٩٥
الاخاء	٦٤٥٦٢٣	زهرة المدائن	٧٩١٤٨٩
السلم	٨١٤٥٢٠	العربي	٧٩٨٤٦٤
الصباح	٧٧٦٧٤٨	صلاح	٨٩٦١٥٤

المطارات الاردنية

الملكية الاردنية

جدة	١٠,٠٠
القاهرة	١٠,٣٠
الكويت	١٠,٣٠
دبي ابو ظبي	١٠,٤٥
الدوحة البحرين	١٠,٥٥
جدة إضافية	١١,٠٠
جدة إضافية	١١,٠٠
القاهرة	٤,٠٠
نيويورك امستردام	٦,٠٠
الكويت إضافية	٦,٠٠
اسطنبول	٦,١٥
باريس	٦,٢٠
بروكسل جنيف	٦,٤٥
مدريد روما	٦,٥٥
فرانكفورت فينا	٦,٥٥
لندن	٧,٠٠
العقبة	٧,٣٠

القادمة

الشركات الاخرى

لارنكا القبرصية	٩,٢٥
جدة السعودية	١١,٠٠
الكويت الكويتية	١١,٢٠
القاهرة المصرية	١,٢٠
طرابلس الليبية	١,٣٠
	٢,٥٠

مسقط الشارقة الدوحة الخليج

دبي الامارات	٤,٣٠
فرانكفورت الالمانية	٧,٢٥
بيروت الشرق الاوسط	٨,٣٥
اثينا اليونانية	١٠,٤٥

المغادرات

الملكية الاردنية

جدة إضافية	٦,٠٠
جدة إضافية	٦,٠٠
فرانكفورت إضافية	٦,٤٠
القاهرة	١٢,٠٠
تونس كزبلانكا	١٢,٢٠
لندن	١٢,٤٠
اسطنبول	١٢,٤٥
الكويت إضافية	١,٠٠
العقبة	٥,١٥
الظهران	٨,٣٠
دمشق	٨,٣٠
لارنكا	٨,٣٥
الكويت	٨,٤٠
الرياض	٩,٠٠
القاهرة	٩,٢٠
ابو ظبي دبي	٩,٤٥
كولالمبور سنغافورة	١٠,٣٠
كلكتا بانكوك	١٠,٤٥
جدة صنعاء	١١,٣٠

المغادرة

الشركات الاخرى

لارنكا القبرصية	١٠,٢٥
روما الايطالية	١٠,٢٥
الكويت الكويتية	١٢,٢٥
جدة السعودية	١٢,٤٠
القاهرة المصرية	٢,٠٥
طرابلس الليبية	٢,٣٠
الدوحة مسقط الخليج	٤,٠٠
دبي الامارات	٥,٣٠
صنعاء اليمنية	٨,٢٥
اثينا اليونانية	١١,٣٠

هواتف ضرورية

مديرية الامن العام	٦٨٥١١١
مديرية شرطة العاصمة	٦٣٩١٤١
شرطة النجدة	١٩١
طوارىء الكهرباء	٦٢٤٨٨١
شرطة السير	٨٩٦٣٩٠
شكاوي المجاري	٨٩٧٤٦٧
شكاوي المياه	٨٩٥٤٠٧
شكاوي التموين	٦٦١١٧٦
شكاوي الفنادق	٦٥٧٨٩٥
استعلامات الدليل	١٢١
حركة الطائرات	٠٨/٥٣٣٠٠
الاسعاف الفوري	٦٣٠٣٤١
شكاوي مؤسسة النقل العام	٦٦٦١٨٦
ملاحظة الطوارىء البريد	١٩٥
حملة التعاون الاجتماعي	٦٣٤٠٠١
مديرية تموين اربد	٢٧٧٧١٥
مديرية تموين الزرقاء	٩٨٣٧٦٨
مديرية تموين الكرك	٣٥١١٣٢
مديرية تموين السلط	٥٥٤٨٣١
مديرية تموين المفرق	٤٣٢٣٦٨
مديرية تموين معان	٣٢١٩٥
مديرية تموين الطفيلة	٣٤١١٩١
مديرية تموين العقبة	٣١٣٨٠٤
مديرية الدفاع المدني العام	١٩٩
ادارة الاسعاف الفوري	١٩٣
ادارة د.م العاصمة	١٩٨
الخدمات المركزية الجويدة	٧٣٦٩٩١
ادارة د.م الزرقاء	١٩٩
ادارة د.م المفرق	١٩٩ ـ ١٩٨
ادارة د.م العقبة	١٩٣ ـ ١٩٨ ـ ١٩٩
ادارة د.م اربد	١٩٣ ـ ١٩٩
ادارة د.م البلقاء	١٩٣ ـ ١٩٨
ادارة د.م الكرك	١٩٨
ادارة د.م الطفيلة	١٩٨ ـ ١٩٩
ادارة د.م معان	٤١١٩٩

مصر للطيران
القاهرة يوميا
أهلا بك معنا

مركز الشميساني للياقة البدنية
Shmisani Physical Fitness Center
إنه أكثر من مركز لياقة ...
إنه منتدى ترفيهي
لمعلومات كاملة عن الاشتراك (للرجال والسيدات)
نرحب بإتصالكم على هاتف ٦٧٠٢٨٣

شقق فاخرة للبيع
يسر اسكان الخواجا أن يعلن للاخوة المقتدرين عن توفر شقق فاخرة في أجمل مواقع عمان الغربية ـ ضاحية الرشيد (غرب الفاروق بخمسين متر) ومقابل بوابة الجامعة الأردنية مساحة الشقق ١٨٠م٢ ـ ٢٠٠م٢ مكونة من ٣ نوم وصالة نيو وطبخ واسع و٣ حمامات وبرندة. التشطيب طراز حديث البناء بالكامل من الخرسانة المسلحة ومزود بمصعد وتدفئة مركزية وديكورات جميلة نفذ سقف (أباجورات) وأطقم حمامات وبرسلين أبطال وألوان الأطفال والأسعار مغرية جداً!
المراجعة: المهندس سمير خواجا ت ٨٣٤٧١٥ عمان

فرقة ساندي للسيدات
لحفلاتكم الغير مختلطة
ملاحظة: لدينا سيدات لتصوير الفيديو وكافة الفرق الموسيقية
مركز ساندي للموسيقى
جبل عمان | الدوار الثاني | مبنى الشفاء اللبنانية | ت ٦٢٨٦٠٧

فقدان

اعلن انا محمود عبدالعزيز العناقي عن فقدان رخصة سوق اردنية صادرة من عمان حيث اني اجهل رقمها وتاريخ صدورها يرجى ممن يجدها ان يسلمها لاقرب مركز للشرطة او الاتصال بهاتف ٩٨١٥٠٦ الزرقاء

برامج التلفزيون

القناة الاولى

مجلة التنكس	٣,٠٠
القران الكريم ـ من فيض النبوه	٣,٣٠
عرض البرامج	٣,٥٠
مغامرات بسيط	٣,٥٥
مستر ماغو	٤,٢٠
كان يا مكان	٤,٤٥
كرة القدم	٥,١٠
موجز الانباء	٦,٠٠
رسالة العراق	٦,٠٥
الدرس الديني	٦,٢٥
البرنامج الزراعي	٦,٥٠
استراحة المساء	٧,٢٠
برنامج الاسرة	٧,٣٠
الاخبار الاولى	٨,٠٠
لكنه الحب	٨,٣٥
عرض البرامج	٩,٤٠
الاردن الاقتصادي	٩,٤٥
من الارشيف	١٠,٤٠
الاخبار الثانية	١١,٠٠
	١١,١٥
متابعة + منلجاة + السلام الملكي	

القناة الثانية

مجلة التنكس	٥,١٥
رسوم متحركة	٥,٤٥
برنامج وثائقي	٦,٠٠
تاريخ السينما	٦,٣٠
الاخبار بالفرنسية	٧,٠٠
منوعات غنائية فرنسية	٧,١٥
الاخبار بالعبرية	٧,٣٠
مرحى يا ابي	٨,٣٠
العقد النووي	٩,١٠
الاخبار بالانجليزية	١٠,٠٠
هنتر	١٠,٢٠

للبيع
بيت مؤلف من طابقين وتسوية ، يقع على شارعين ، البناء حجر ، من ٣ واجهات ، موزع خط هاتف وتمديدات التدفئة المركزية ، كل طابق يتكون من ٣ غرف نوم وصالون وحمامين ومطبخ ، والتسوية تتكون من غرفتين مع حديقة صغيرة
الموقع : منطقة الحاج حسن خلف المؤسسة العسكرية / شارع الامير محمد علي الوصفي رقم ٨ .
المراجعة هاتف ٧٨٧٠٩١ ابراشرف

نداء الهاتف المباشر

نداء الدول العربية		نداء الدول الاجنبية			
الجزائر	٠٠٢١٣	النمسا	٠٠٤٣	ايرلندا	٠٠٣٥٣
البحرين	٠٠٩٧٣	بلجيكا	٠٠٣٢	بلغاريا	٠٠٣٥٩
مصر	٠٠٢٠	قبرص	٠٠٣٥٧	الارجنتين	٠٠٥٤
العراق	٠٠٩٦٤	الدنمارك	٠٠٤٥	البرازيل	٠٠٥٥
الكويت	٠٠٩٦٥	فنلندا	٠٠٣٥٨	كندا	٠٠١
ليبيا	٠٠٢١٨	فرنسا	٠٠٣٣	الولايات المتحدة	٠٠١
المغرب	٠٠٢١٢	المانيا الاتحادية	٠٠٤٩	اسرائيل	٠٠٩٧٢
عمان	٠٠٩٦٨	اليونان	٠٠٣٠	الهند	٠٠٩١
قطر	٠٠٩٧٤	ايطاليا	٠٠٣٩	اندونيسيا	٠٠٦٢
سوريا	٠٠٩٦٣	هولندا	٠٠٣١	اليابان	٠٠٨١
السعودية	٠٠٩٦٦	النرويج	٠٠٤٧	الفلبين	٠٠٦٣
تونس	٠٠٢١٦	بولندا	٠٠٤٨	كوريا الجنوبية	٠٠٨٢
الامارات العربية	٠٠٩٧١	رومانيا	٠٠٤٠	تايوان	٠٠٨٨٦
اليمن الجمهورية	٠٠٩٦٧	اسبانيا	٠٠٣٤	الباكستان	٠٠٩٢
		السويد	٠٠٤٦	موريتانيا	٠٠٩٧٣
		تركيا	٠٠٩٠	هونغ كونغ	٠٠٨٥٢
		بريطانيا	٠٠٤٤	استراليا	٠٠٦١
		يوغسلافيا	٠٠٣٨	نيجيريا	٠٠٢٣٤
		تشيكوسلوفاكيا	٠٠٤٢	سيرلانكا	٠٠٩٤
				تايلاند	٠٠٦٦

يعرض اليوم على شاشة دار سينما

بلازا ت ٦٧٤١١١	فيلادلفيا ت ٦٣٤١٤٩	الكونكورد ت ٦٧٧٤٢٠	النجوم ت ٦٧٥٥٧١	الرينبو ت ٦٢٥١٥٥	الحسين ت ٦٢٢١١٧	رغدان هـ ٦٢٢١٩٨	بسمان ت ٦٣٠١٢٦	الخيام ت ٦٢٢٩٥٠	فلسطين ت ٦٢٢١١٩	فرساي ت ٦٣٥٣٠٤
مشاغبة في معهد الطيران UP THE MILITARY الحفلات ٣,٣٠ ـ ٦,٣٠ ـ ٨,٣٠ ـ ١٠,٣٠ مساء.	شيرلي ماكلين .. في مدام سوزاتزكا MADAME SOUSATZKA الحفلات ٢,٣٠ ـ ٦,١٥ ـ ٨,٣٠ ـ ١٠,٣٠ مساء.	كل عام وانتم بخير دريد لحام / مادلين طبر في كفرون / بالالوان الحفلات ٣,٣٠ ـ ٦,٣٠ ـ ٨,٣٠ ـ ١٠,٣٠ مساء.	سلفسترستالون .. في تانغو وكاش TANGO & CASH الحفلات: ٢,٣٠ ـ ٦,٣٠ ـ ٨,٣٠ ـ ١٠,٣٠ مساء الجمعة والاحد ١١ صباحا.	PICASSO TRIGGER ٢. BEVERLY HILLS ٦,٣٠ ـ ٣,٣٠ ـ ٨,٣٠ مساء	١. عادل امام / حنفي الابهة ٢. خط النار الدامي بالالوان الحفلات: ١٠ ـ ١,٣٠ ـ ٥ ـ ٨,٣٠ مساء.	كل عام وانتم بخير ١) الثائر / سلفستر ستالون ٢) الحرية او الموت ٣) جاكي شان القوة الخارقة.	١) جيفا ٢) جاكي شان / المنتقم ٣) عنبر الموت ٤) الوطواط ٢١	١. الشرطية الخارقة ٢. معتقل النساء	كل علم وانتم بخير ١. اميت بتشان في طوفان ٢. الراس الكبير / بروسلي ٣. جاكي شان القاهر ٤. الا يا دنيا	سينما فرساي ١ـ مدن ٢ـ خلي بالك من عقلك. ٣ـ بطل الصواعق. ٤ـ شنغهاي اكسبرس. ٥ـ حبيبتي الشوكلاتة. ٦ـ العقرب الاحمر.

المحليات

بيان لنقابة المصارف حول قرار لجنة الامن الاقتصادي لبنك البتراء

المطالبة بالكشف الفوري عن اسماء المسؤولين عن اوضاع البنك المتردية

عمان - "الراي" - اصدرت النقابة العامة للعاملين في المصارف والتامين والمحاسبة بيانا حول قرار لجنة الامن الاقتصادي حول بنك البتراء جاء فيه:

استقبلت اللجنة الادارية للنقابة العامة كما استقبل العاملون في البنك وكافة ابناء شعبنا، قرار لجنة الأمن الاقتصادي المتخذ بتاريخ ١٠/٧/٩٠ "بنقل التزامات البنك من الودائع الى بنك الاسكان" الامر الذي يعني تصفية بنك البتراء كمؤسسة مصرفية اردنية، وبنفس القدر من الاحتجاج الصارخ على الظروف السياسية والاقتصادية والادارية التي ادت الى وصول البنك الى مثل هذه الحالة تسجل اللجنة الادارية استغرابها للطريقة التي استمر بها التعامل مع هذه القضية وصولا الى قرار التصفية، وفي هذا المجال نسجل ما يلي:

● لقد جاء قرار التصفية بشكله الحالي متناقضا مع الاتفاق الموقع بين لجنة ادارة البنك والنقابة العامة للعاملين في المصارف والتامين والمحاسبة والذي كانت الحكومة طرفا فيه والقاضي بالمحافظة على استمرار بنك البتراء كمؤسسة مصرفية والحفاظ بالتالي على حقوق العاملين في البنك بالاستمرار في العمل.

● في الوقت الذي فسر به تعميم لجنة ادارة البنك قرار لجنة الأمن الاقتصادي واوضح كيفية تنفيذه، تجاهل بشكل كامل تقديم اي تفسير لموقف "العاملين في البنك" ومستقبلهم مستندا الى تجاهل قرار لجنة الامن الاقتصادي لهذه القضية، وبهذا الشكل جرى التعامل مع هؤلاء العاملين وكأنهم آلات صماء وأدوات تنفيذية فقط متناسيا بذلك ان هؤلاء العاملين هم الذين حافظوا على وجود البنك وعدم انهياره بما يعنيه ذلك من آثار سلبية على الاقتصاد الاردني.

ان تصريحات محافظ البنك المركزي حول حقوق العاملين في البنك ومستقبلهم ليس لها قوة القانون او قوة القرار الصادر عن لجنة الامن الاقتصادي والقاضي بتصفية بنك البتراء وهي من وجهة نظر النقابة توجهات اولية حتى الآن.

استنادا لما ذكر فإن اللجنة الادارية للنقابة في الوقت الذي تعلن فيه بأن قرار لجنة الأمن الاقتصادي بشكله المعلن جاء غير متكامل واسقط جانبا اساسيا من المشكلة يتعلق بالعاملين في البنك ومستقبلهم تؤكد بأن هذا النقص في القرار لا يتناقض مع دور الحكومة في حماية حقوق العاملين في هذه المؤسسة فحسب، بل يشكل حالة من عدم الانسجام مع الظروف الاقتصادية والسياسية التي يعيشها بلدنا بشكل عام، ومن الغريب تماما ان يتخذ مثل هذا القرار غير المتكامل في الوقت الذي تناقش فيه قضية البطالة في اروقة مجلس الأمة، وفي الوقت الذي يعصف فيه الغلاء الفاحش بأوضاع عمالنا وأبناء شعبنا، ولقد كان من الأجدر حل هذه القضية ووقف تحويل المئات من العاملين في البنك وعائلاتهم الى ارقام جديدة من البطالة في سوق العمل، كما كان من الاجدر ان يتم التفكير بحماية حقوق العاملين في البنك، فكلهم ابناء هذا الوطن وكلهم يجب ان يكونوا في صلب اهتمامه، ولن يكون ضمان استمرار عمل هؤلاء اشد تكلفة من الناحية المالية من مئات الملايين التي دفعت حتى الآن لحماية حقوق المودعين في البنك.

ان اللجنة الادارية للنقابة في الوقت الذي تؤكد فيه بانها تعتبر هذه القضية قضية وطنية تهم كافة المؤسسات الشعبية والجماهيرية والتشريعية وكافة ابناء الشعب تطالب بشكل حازم بضمان حق كافة العاملين في بنك البتراء بالاستمرار في العمل ضمن نفس الشروط الحالية التي يعملون بها وتعتبر ان هذه القضية تقع في اطار مسؤولية الحكومة ومن صلب اختصاصها، ولتحقيق ذلك فإنها تهيب بكافة الجهات المعنية الوقوف الى جانب العاملين في البنك ضمن الاسس والمبادىء التالية:

١ - ان تصريحات المسؤولين الحكوميين وبشكل خاص محافظ البنك المركزي لا تقع في اطار الحل المطلوب، ومن هنا فان قرارا واضحا وصريحا يجب ان يصدر في هذا المجال.

٢ - ان استمرار تجاهل دور النقابة لدى مناقشة قضايا العاملين في البنك يعتبر تجاهلا صريحا لحقوق هؤلاء العاملين وبناء عليه فان اللجنة الادارية للنقابة تطالب بتمثيلها في كافة اللجان التي ستبحث في اوضاع العاملين في البنك وكيفية التعامل معها في المستقبل.

٣ - ان اللجنة الادارية للنقابة تطالب بالكشف الفوري عن اسماء المسؤولين عن الاوضاع الحالية لبنك البتراء، كما تطالب بسرعة تقديمهم الى القضاء، والاعلان عن الخطوات المتخذة من اجل استرجاع الاموال المهدورة والمسلوبة.

٤ - ان اللجنة الادارية للنقابة تطالب العاملين في البنك بالاستمرار بالالتفاف حول النقابة والالتزام بقراراتها كما تطالب كافة زملائنا العاملين في المؤسسات المصرفية والمالية والتأمينية الأخرى وكافة النقابات العمالية والمهنية والمؤسسات الوطنية والجماهيرية بمتابعة هذه القضية وتقديم كافة اشكال العون والمساعدة المطلوبة لزملائنا العاملين في بنك البتراء.

٥ - تطالب اللجنة الادارية للنقابة اعضاء مجلس النواب بممارسة دورهم المطلوب والمساعدة في حل هذه القضية بكافة الوسائل الممكنة داخل وخارج اروقة مجلس الامة.

لجنة الحريات العامة تجتمع .. الثلاثاء

عمان - الراي - قرر النائب احمد الازايدة رئيس لجنة الحريات العامة وحقوق المواطنين في مجلس النواب دعوة اللجنة للاجتماع في الساعة العاشرة من صباح يوم الثلاثاء المقبل.

لجنة ادارة لجمعية ضاحية الحمر

عمان - الراي - عقدت الهيئة العامة للجنة التطوعية لضاحية الحمر اجتماعا بحضور مدير منطقة صويلح يوم الاربعاء الماضي حيث تم فيه انتخاب لجنة جديدة لادارة شؤون الضاحية برئاسة الدكتور محمود عوض والدكتور فهمي العوري والدكتور عبدالعظيم سلهب والمهندس سالم الخضيري والسيد لافي الخوري والسيد محمد نور الدين الحموري والسيد محمود خضر الكيلاني والمهندس عمر الزين.

واعربت اللجنة عن شكرها لمدير منطقة صويلح السيد محمد ابو اصبع ورئيس المهندسين محمد النجداوي على اهتمامهما بالمنطقة.

جمعية المكتبات تصدر ببليوغرافيا حول الانتاج الثقافي والفكري

عمان - الراي - قررت جمعية المكتبات الاردنية اصدار ببليوغرافيا حول الاصدارات والانتاج الثقافي والفكري والفني من عام ١٩٨٦ وحتى عام ١٩٨٩.

وقد طلبت الجمعية من اصحاب دور النشر والمكتبات في البلاد موافاتها بمعلومات عن الكتب والنشرات التي صدرت خلال هذه الفترة استعدادا لاصدار الببليوغرافيا الوطنية.

نادي خريجي الجامعة الامريكية يتبرع بجهاز غسيل كلى

عمان - "الراي" - تم يوم الاربعاء الماضي عرض فيلم مدام سوزاتسكا في سينما فيلادلفيا وذلك ضمن نشاط خيري نظمه نادي خريجي الجامعة الأمريكية في بيروت بالاردن لمساعدة مرضى الكلى في الاردن.

وقام خلال السهرة السيد عبدالحميد البيبي رئيس النادي بتقديم جهاز غسيل الكلى الى ممثل جمعية اصدقاء مرضى الكلى في الاردن بحضور مئات الاصدقاء والمحسنين من الخريجين واصدقائهم العرب والاجانب ويخطط النادي الآن للمزيد من النشاطات المماثلة في حقل العمل الاجتماعي والخيري.

المطالبة بايجاد حل للكسارات العاملة في منطقة ياجوز

عمان - الراي - طلب المهندس احمد لطوف نائب نقيب المقاولين من السيد وزير الاشغال العامة رئيس الهيئة العالي لقطاع الانشاءات التدخل لاستمرار عمل الكسارات العاملة في منطقة ياجوز والحزام لحين ايجاد البديل.

جاء ذلك في رسالة بعث بها المهندس لطوف للسيد وزير الاشغال اثر توقف عمل هذه الكسارات خلال الايام الماضية.

٨٠٨ الاف طن اجمالي كميات الخضار والفواكة خلال حزيران

عمان - الراي - افادت مصادر مؤسسة التسويق الزراعي بان اجمالي كميات الخضار والفواكة الواردة الى اسواق الجملة (عمان، اربد، والزرقاء) خلال شهر حزيران ١٩٩٠ بلغت حوالي (٨٠٨) الاف طن منها (٧٨,٩) الف طن من انتاجنا المحلي وحوالي (٤٣) طن من المستوردات. و (١٧٦٠) طن مدخل من الضفة الغربية.

هذا وقد شكلت نسبة الكميات الواردة الى سوق عمان المركزي (٧٨ ٪) من اجمال الوارد للاسواق الثلاث ولسوق اربد (١٨ ٪) والنسبة الباقية وهي (٤ ٪) لسوق الزرقاء

وقد كانت اغلب الانواع الواردة الى هذه الاسواق من البطيخ بنسبة (٤٠ ٪) البندورة بنسبة (١٥ ٪) الخيار (٦ ٪) البطاطا (٥ ٪) الشمام (٥ ٪) وباقي الانواع بنسبة (٢٩ ٪).

ولتوضيح حركة اسعار الجملة خلال شهر حزيران ١٩٩٠ مقارنة باسعار شهر ايار ١٩٩٠ فقد تم تقدير معدل الفرق في الاسعار لاهم المحاصيل فتبين بان الانواع (الثوم والفلفل الحار والليمون والفلفل الحلو والجزر والبصل الناشف والخس والملفوف) زادت اسعارها بمعدل (٦٥ فلسا / كغم) وتراوحت الزيادة بين (٣٥ فلسا/كغم) للملفوف الى (٣٢٥ فلسا/كغم) للثوم اما الانواع (البامية والشمام والملوخية والبطيخ والدراق والكوسا والبندورة) فقد انخفضت اسعارها بمعدل (٨٠ فلسا / كغم) وتراوح الانخفاض بين (٤٢٥ فلسا/كغم) للباميا الى (٥٥ فلسا / كغم) للبندورة..

ولكن الاتجاه العام يشير الى انخفاض في الاسعار في اسواق الجملة في (عمان، اربد، والزرقاء) وزيادة في مجمل الكميات الواردة الى الاسواق.

اما فيما يتعلق بمعدل اغلب سعر جملة في الاسواق حسب اهم الانواع فقد انخفضت اسعار كل من المحاصيل التالية (فلس / كغم) بمقدار (٤٣٥) للباميا (١٤٥) للملوخية (١٤٠) للبطيخ (٨٥) للكوسا والدراق (٥٥) للبندورة..

ورافق ذلك زيادة في كمياتها الواردة للاسواق بمقدار (٢١١) طن للباميا و (٣,٥) الف طن للشمام و (١٤٢٠) طن للملوخية و (٢٨,٤) الف طن للبطيخ و (٥٠٠) طن للدراق و (٩٢٥) طن للكوسا و (١٦٧٠) طنا للبندوره.

وزادت اسعار كل من المحاصيل التالية (فلس/كغم) بمقدار (٣٢٥) للثوم (٩٠) للفلفل الحار (٨٠) للبيمون (٥٥) للجزر (٤٠) للخس (٣٥) للملفوف.

وايضا فقد رافق ذلك انخفاض في كمياتها الواردة للاسواق بمقدار (٢٠٠) طن لكل من الثوم والفلفل الحار و (٢٧٠) طنا للبيمون و (٢٣٥) طنا للجزر و (٧٥) طنا للخس و (٢٤٠) للملفوف.

افتتاح برنامج تدريبي في استخدام الحاسب الالي في التخطيط المالي

عمان - الراي - افتتح صباح امس في فندق البلازا برنامج تدريبي بعنوان استخدام الحاسب الالي في التخطيط المالي واعداد الموازنات ينظمه المركز العربي للتطوير الاداري التابع لمؤسسة الخبراء العرب في الهندسة والادارة - انترناشونال في القاهرة.

ويحضر البرنامج الذي يستمر اسبوعا ثمانية عشر مديرا من المؤسسات الاردنية العامة والخاصة ويشاركهم عدد من المديرين من الدول العربية الشقيقة المملكة العربية السعودية والكويت وليبيا والعراق.

ويهدف البرنامج الى التدريب العملي على تطبيقات التخطيط المالي واعداد الموازنات باستخدام الحاسبات الالية بغرض اكتساب مهارات ادخال البيانات المالية والمحاسبية والتعرف على مبادىء البرمجة والتعامل مع البرامج الجاهزة.

شروط القبول والدراسة في الجامعات الرومانية

عمان - الراي - اصدرت وزارة التعليم العالي تعليمات وشروط القبول والدراسة في الجامعات الرومانية للعام الدراسي ٩٠ - ٩١

اولا : شروط القبول :

١ - ان يكون الطالب حاصلا على شهادة الدراسة الثانوية العامة وبمعدل جيد وخاصة في المباحث العلمية، الرياضيات، الفيزياء، الكيمياء، الاحياء، وان يتم ترشيحه بالطرق الرسمية.

٢ - ان يكون الطالب متمتعا بصحة جيدة وخاليا من الامراض.

٣ - يخضع الطالب الراغب بدراسة الهندسة المعمارية والتربية الرياضية الى فحص قبول تنافسي يتم فيه اختيار المتفوق لهذه الدراسة.

٤ - الحصول على تاشيره دراسيه.

ثانيا : الوثائق المطلوبة :

- يجب ان تكون جميع الوثائق باللغة الانكليزية من الدوائر القنصلية في وزارة الخارجية والسفارة الرومانية في عمان وهي : -

١ - نسخة اصلية لكشف العلامات.

٢ - نسخة عن شهادة الميلاد.

٣ - حسن سلوك مدرسي.

٤ - تقرير طبي بخلوه من الامراض المعدية وان يذكر فيه فصيلة الدم ونتيجة صورة الاشعة وان يكون حديثا.

٥ - سبع صور شمسية قياس ٣ × ٤.

٦ - استمارة طلب التحاق بالجامعات موقعا من الطالب.

٧ - ان يصطحب الطالب المقبول للدراسة كشفا للعلامات باللغة العربية واخر باللغة الانجليزية.

ثالثا : تقديم الطلبات والقبول بالدراسة :

- يتم ترشيح الطلاب الاردنيين الراغبين بالدراسة من قبل وزارة التعليم العالي في الاردن، وعليه يجب مراعاة ما يلي : -

١ - ان لا يذهب الطالب الى رومانيا قبل اشعاره بالقبول ووزارة التربية والتعليم الرومانية ويوجد في كل مركز/محافظة جامعة او مجموعة معاهد عليا للدراسة واهم هذه المدن التي تتواجد بها هذه الجامعات هي : -

- بخارست (كلوج/نابوكا)، تمشوار، ياش، براشوف، بلويشت، بتشت، غلاتش، سوتشافا.

٢ - التخصصات ومدة الدراسة :

أ - المعاهد : مدة الدراسة بها ثلاث سنوات وتعرف باسم التعليم العالي الفني او التربوي وهي شبيهة بكليات المجتمع او المعاهد الفنية الصناعية في الاردن والتخصصات هي : (تكنولوجيا الكيمياء غير العضوية، تكنولوجيا مواد البناء البلاستيكية، وتكنولوجيا كيماوية عضوية، وتكنولوجيا تصنيع البترول والبتروكيمياء، تكنولوجيا المواد البلاستيكية، وتكنولوجيا بناء الالات، وتكنولوجيا لحام المعادن، معدات الصناعة الخشبية والاجهزة الكهربائية، طرق استخراج المواد الغذائية الحيوانية والنباتية، ميكانيك اسنان.

ب - تخصصات مدة الدراسة بها (٤) سنوات وهي العلوم واللغات والاقتصاد.

ج - تخصصات مدة الدراسة بها (٥) سنوات : بلوتكنيك، الهندسة المدنية، الميكانيك، الكهرباء.

سادسا : النظام التعليمي (الامتحانات) :

١ - تقسم السنة الدراسية في كافة المعاهد الى فصلين دراسيين، ويتقدم الطلبة للامتحانات في نهاية الفصل الاول والفصل الثاني ويكون الامتحان شفويا وكتابيا وعلى الطالب ان ينجح في كافة اسئلة الامتحان هذا ويؤخذ بعين الاعتبار الامتحانات الشهرية وكذلك الغياب.

٢ - الامتحانات التكميلية : لا يسمح لمن يرسب باكثر من ثلاث مواد التقدم لهذا الامتحان ويعتبر راسبا، اما الطالب الذي يتبقى عنده ثلاث مواد من الفصلين يسمح له التقدم لهذه الامتحانات في فصل الخريف ومن يفشل بمادة واحدة يعتبر راسبا في صفه، اما طلاب السنة التحضيرية فليس لهم مثل هذا الامتحان.

٣ - الطالب الذي يرسب مرتين طيلة مدة دراسته يفصل من الجامعة ويفقد صفته كطالب وعليه العودة لبلده فورا.

٤ - يمكن للطالب ان يعيد سنة دراسية واحدة اذا اصيب بمرض اثناء دراسته وحصل على اجازة مرضية لمدة ستين يوما وان يكون قد امضى عدة ايام في المستشفى وان تكون هذه الاجازة صادرة من قبل المؤسسات الصحية في رومانيا وان تقدم في مطلع العام الدراسي للمعهد الذي يدرس فيه الطالب.

سابعا : نبذة عن رومانيا :

١ - يبلغ عدد سكان رومانيا حوالي ٢٥ مليون نسمة.

٢ - تنخفض درجة الحرارة في رومانيا خلال فصل الشتاء من شهر كانون الاول وحتى نهاية شهر اذار وتتراوح درجة الحرارة بين ٥ - ٢٥ م° تحت الصفر لذلك لا ينصح الطلبة الذين لا تتحمل اجسامهم البرد الدراسة في رومانيا كما ينصح كافة الطلاب الاخرين بضرورة الاحتياط على الملابس الثقيلة التي تقي اجسامهم من البرد الشديد.

ثامنا : تعهد القبول للطلبة الجدد في رومانيا :

- يحتوي طلب الالتحاق للدراسة بالجامعات الرومانية والذي يوقعه الطالب على تعهد اهم محتوياته ما يلي : -

١ - ان احضر وبشكل منتظم كل الدروس والحلقات الدراسية والتدريب العلمي وان اودى كل الامتحانات المطلوبة.

٢ - ان احترم قوانين الدولة الرومانية وان اتحلى بالسلوك الصحيح والمنضبط وان اتصرف بلباقة وادب وتحشم مع اعضاء هيئة التدريس والاداريين والفنيين والزملاء والاشخاص الاخرين.

٣ - ان اقبل الدراسة في السنة التحضيرية والسنة الاولى في المؤسسة التعليمية التي تنسبها وزارة التربية والتعليم وان اقبل السكن في غرفة تشمل بين ٤ - ٦ اشخاص.

٤ - الالتزام بنصوص القواعد لتنظيم عمل الاقسام الداخلية ومطاعم الطلبة وتنظيف الغرفة وذلك الخدمة الذاتية في مطاعم الطلبة.

٥ - ان ادفع بانتظام اجور الدراسة مقدما لفترة ثلاثة اشهر على الاقل وقد اطلعت بان الاقساط الجامعية قابلة للتغيير خلال سنوات الدراسة، ولقد اطلعت على ان الدولة الرومانية تضمن ظروف السكن والماكل لقاء مبلغ معين للمواطنين الاجانب الذين يدرسون في رومانيا وغير ملتزمة بذلك لعوائلهم وان وزارة التربية والتعليم ومعاهدها غير ملتزمة باسكان والاعاشة والرعاية الصحية لافراد عائلات المواطنين الاجانب.

٦ - ان امتنع عن اي نشاط يسيء الى المصالح السياسية والاقتصادية والعسكرية او اي شأن من شؤون الدولة الرومانية او اي شيء يسيء الى العلاقات الجيدة بين رومانيا ودول اخرى.

٧ - ان لا اقوم بنشاطات مخالفة للقوانين في جمهورية رومانيا وان اطبق حرفيا نصوص القوانين الرومانية الخاصة بنظام الاقامة للمواطنين الاجانب في جمهورية رومانيا، ونظام الجمارك والمرور عبر الحدود الرومانية وخاصة الممنوعة في القانون الروماني مثل التجارة المحظورة وتهريب العملات الصعبة والمعادن الثمينة والتجارة بالمخدرات.

٨ - ان لا اقوم بنشاطات كممثل للقطر الذي يعتني للدراسة او المؤسسات او المنظمات الرسمية وغير الرسمية في بلد اخر، على ان لا اشتغل في وظائف او آخذ على عاتقي صلاحيات اخرى غير الصلاحيات الناتجة عن حالتي كمواطن اجنبي مقيم لغرض الدراسة وان لا استعمل وثائق (جواز سفر) من شأنها ان تمنح اي حقوق وحصانة وامتيازات اخرى غير الامتيازات التي يتمتع بها المواطنون الاجانب الموجودون في رومانيا لغرض الدراسة بناء على تقديري واحترامي تجاه شعبي وبلدي وبروح التقدير والاحترام اللذين اكنهما تجاه الدولة والشعب الروماني ورغبة مني في التطوير المستمر للعلاقات الطيبة القائمة بين جمهورية رومانيا وبلدي اتعهد بان انفذ بصدق واخلاص جميع الالتزامات الملقاة علي طيلة فترة اقامتي في رومانيا.

- وفي حالة عدم التزامي بما هو مذكور في هذا التعهد او باي واجب اخر ناتج عن حالتي كمواطن اجنبي مقيم لغرض الدراسة في جمهورية رومانيا، سوف اتحمل العواقب التي تترتب علي.

٩ - تقدم طلبات الالتحاق الى وزارة التعليم العالي/ مديرية البعثات والمنح الدراسية قسم الدارسين في الخارج ويعلن عن موعد تقديم الطلبات لاحقا بالصحف اليومية بعد ظهور نتائج الثانوية العام للعام الدراسي الحالي.

أسعار العملة

عمان - الراي - اعلن البنك المركزي الاردني ان اسعار شراء وبيع العملات الاجنبية المبينة ادناه ليوم السبت الموافق ١٤/٧/١٩٩٠ هي كما يلي:

العملة	سعر الشراء (بالفلوس)	سعر البيع
دولار امريكي	٦٦٣,٠	٦٦٧,٠
جنيه استرليني	١١٩٣,٤	١٢٠٠,٦
مارك الماني	٤٠١,٥	٤٠٣,٩
فرنك سويسري	٤٧٢,٩	٤٧٥,٧
فرنك فرنسي	١١٩,٦	١٢٠,٣
ين ياباني/كل مائة	٤٤٧,٥	٤٥٠,٢
جلدر هولندي	٣٥٦,١	٣٥٨,٢
كرونة سويدي	١١١,٥	١١٢,٢
لير ايطالي/كل مائة	٥٤,٨	٥٥,١
فرنك بلجيكي/كل عشرة	١٩٦,٧	١٩٧,٩

أسعار الخضار

المملكة الاردنية الهاشمية
وزارة التموين
مديرية الجودة والاسعار والدراسات — اسعار الخضار والفواكه للمستهلك ليوم الاحد التاريخ ١٥/٧/١٩٩٠ فلس/كغم
- عمان -

الصنف	عمان والزرقاء اعلى	عمان والزرقاء ادنى	اربد اعلى	اربد ادنى	السلط اعلى	السلط ادنى	الكرك اعلى	الكرك ادنى
بندوره	١٣٠	٨٠	١٤٠	١٠٠	١٤٠	١٠٠	١٥٠	١٠٠
اسود عجمي طويل	٨٠	٤٠	٧٠	٥٠	٨٠	٤٠	٨٠	٤٠
اسود رفيع	١٢٠	٨٠	١٢٠	٩٠	١٢٠	٨٠	١٣٠	١٠٠
اسود عجمي شتل	١٠٠	٦٠	٩٠	٦٠	١٠٠	٧٠	١٢٠	٨٠
بطاطا	٢٢٠	١٨٠	٢٢٠	١٨٠	٢٢٠	١٨٠	٢٥٠	٢٠٠
خيار صغير	١٨٠	١٢٠	١٤٠	١٠٠	١٨٠	١٤٠	١٩٠	١٤٠
خيار كبير	١٠٠	٨٠	١٠٠	٨٠	١٠٠	٨٠	١٠٠	٨٠
كوسا صغير	١٣٠	٨٠	١٧٠	١٣٠	١٤٠	١٠٠	١٨٠	١٤٠
كوسا كبير	٥٠	٢٠	٥٠	٢٠	٥٠	٢٠	٥٠	٢٠
بصل ناشف	٢٠٠	١٥٠	٢٠٠	١٦٠	٢٠٠	١٥٠	٢١٠	١٧٠
فاصوليا بلدي	٢٥٠	٢٠٠	٢٧٠	٢٣٠	٢٠٠	١٥٠	٢٨٠	٢٤٠
فاصوليا مبرومه	٢٤٠	١٨٠	٢٧٠	٢٣٠	٢٠٠	١٥٠	٢٨٠	٢٤٠
فجل	١٥٠	١٠٠	١٥٠	١٠٠	١٥٠	١٠٠	١٥٠	١٠٠
لوبيا	٢٦٠	٢٢٠	٣٠٠	٢٨٠	٣٠٠	٢٥٠	٢٦٠	٢٢٠
باميا	٣٤٠	٢٩٠	٣٨٠	٣٤٠	٣٨٠	٣٠٠	٣٤٠	٢٨٠
ملفوف	١٣٠	٦٠	١٠٠	٨٠	١٣٠	٩٠	١٣٠	٩٠
زهرة	٢٢٠	١٨٠	١٨٠	١٤٠	٢٠٠	١٥٠	٢٢٠	١٨٠
فلفل حار وقرن الغزال	١٦٠	١٤٠	٢٥٠	٢٠٠	٢٠٠	١٥٠	٢٥٠	٢٠٠
فلفل حلو	١٦٠	١٢٠	٢٢٠	١٨٠	٢٠٠	١٥٠	٢٢٠	١٨٠
ثوم ناشف	١١٠٠	٩٠٠	١١٠٠	٩٠٠	١١٠٠	٩٠٠	١١٠٠	٩٠٠
قرع	—	—	١٣٠	١٠٠	—	—	—	—
فقوس	٢٣٠	١٨٠	٢٢٠	١٨٠	٢٦٠	٢٢٠	٢٥٠	٢٠٠
ملوخيه	٨٠	٤٠	٧٠	٥٠	٨٠	٥٠	٨٠	٤٠
بقلة	١٥٠	١٠٠	١٥٠	١٠٠	١٥٠	١٠٠	١٥٠	١٠٠

الصنف	عمان والزرقاء اعلى	عمان والزرقاء ادنى	اربد اعلى	اربد ادنى	السلط اعلى	السلط ادنى	الكرك اعلى	الكرك ادنى
موز من القصر	٤٥٠	٤٠٠	٤٥٠	٤٠٠	٤٥٠	٤٠٠	٤٥٠	٤٠٠
موز الشلالة	٥٠٠	٤٥٠	٥٠٠	٤٥٠	٥٠٠	٤٥٠	٥٠٠	٤٥٠
تفاح جولدن	٧٠٠	٦٠٠	٧٠٠	٦٠٠	٦٠٠	٧٠٠	٧٠٠	٦٠٠
تفاح سكري	٤٠٠	٣٥٠	٣٨٠	٣٤٠	٤٠٠	٣٥٠	٤٠٠	٣٥٠
تفاح بيلي	٣٥٠	٣٠٠	٣٠٠	٢٥٠	٣٥٠	٣٠٠	٣٥٠	٣٠٠
تفاح ريدرد	٦٠٠	٥٠٠	٦٠٠	٥٠٠	٦٠٠	٥٠٠	٦٠٠	٥٠٠
ليمون اصفر	٥٠٠	٤٥٠	٤٧٠	٤٢٠	٥٠٠	٤٥٠	٥٠٠	٤٥٠
ليمون اخضر	٣٨٠	٣٢٠	٣٨٠	٣٤٠	٤٠٠	٣٥٠	٤٢٠	٣٨٠
برتقال شموطي	٣٢٠	٣٠٠	٣٨٠	٣٢٠	٣٨٠	٣٢٠	٣٨٠	٣٢٠
مشمش حموي	٥٠٠	٤٠٠	٥٠٠	٤٠٠	٥٠٠	٤٠٠	٤٥٠	٤٠٠
مشمش مستكاوي	٥٠٠	٤٠٠	٥٠٠	٤٠٠	٥٠٠	٤٠٠	٤٥٠	٤٠٠
مشمش فرنساوي	٥٠٠	٤٠٠	٥٠٠	٤٠٠	٥٠٠	٤٠٠	٤٥٠	٤٠٠
مشمش بلدي	٣٠٠	٢٥٠	٣٠٠	٢٥٠	٣٠٠	٢٥٠	٣٠٠	٢٥٠
بوملي								
عنب								
عنب								
عنب بانواعه	٢٨٠	٢٢٠	٢٦٠	٢٢٠	٢٨٠	٢٢٠	٣٢٠	٢٥٠
دراق بلدي	٥٠٠	٤٠٠	٤٥٠	٤٠٠	٥٠٠	٤٠٠	٤٥٠	٤٠٠
دراق تيرين	٥٠٠	٤٠٠	٤٥٠	٤٠٠	٥٠٠	٤٠٠	٤٥٠	٤٠٠
خوخ معطر	٥٠٠	٤٠٠	٤٠٠	٣٥٠	٤٢٠	٤٠٠	٥٠٠	٤٠٠
خوخ اصفر	٣٥٠	٣٠٠	٣٢٠	٢٨٠	٣٥٠	٣٠٠	٣٥٠	٣٠٠
خوخ احمر	٣٠٠	٢٥٠	٢٦٠	٢٠٠	٣٠٠	٢٥٠	٣٠٠	٢٥٠
اجاص	٨٠٠	٦٠٠	٧٠٠	٦٠٠	٩٠٠	٦٠٠	٨٠٠	٦٠٠
رمان								

الصنف	عمان والزرقاء اعلى	عمان والزرقاء ادنى	اربد اعلى	اربد ادنى	السلط اعلى	السلط ادنى	الكرك اعلى	الكرك ادنى
بطيخ ٥ كغم فما فوق	١١٠	٩٠	١١٠	٩٠	١١٠	٨٠	١٢٠	١٠٠
بطيخ اقل من ٥ كغم	٨٠	٥٠	٧٠	٥٠	٩٠	٥٠	٦٠	٥٠
شمام بانواعه	١٦٠	١٢٠	١٧٠	١٤٠	١٥٠	١٠٠	١٦٠	١٢٠
شمام								
جزر بانواعه	٢٠٠	١٥٠	٢٠٠	١٥٠	٢٠٠	١٥٠	٢٠٠	١٥٠
ذره	١٥٠	٨٠	١٤٠	١١٠	١٤٠	١٠٠	١٥٠	٩٠
اسكدنيا								
زيتون								
زيتون								
كستنا								
موسم	٤٠٠	٣٠٠	٤٠٠	٣٠٠	٤٠٠	٣٠٠	٣٠٠	٢٠٠
نعنع بالضمه	٦٠	-	٦٠	-	٦٠	-	٧٠	-
بقدونس بالضمه	٦٠	-	٦٠	-	٦٠	-	٧٠	-
كزبره بالضمه	٦٠	-	٦٠	-	٦٠	-	٧٠	-

سوق عمان المالي

سوق عمان المالي
المبنى الجديد لبنك الاسكان
ارقام الهواتف ٦٦٠١٠٠ / ٦٦٠٠٢٦ / ٦٦٣٦٧٠ / ٦٦٣٦٧١
نشرة سوق عمان المالي ليوم أمس السبت الواقع في ١٤/٧/١٩٩٠

اسم الشركة	عدد الاسهم المتداولة	حجم التداول بالدينار	سعر الافتتاح	اعلى سعر	ادنى سعر	سعر الاغلاق	سعر آخر طلب شراء	سعر آخر عرض بيع	القيمة الاسمية	عدد العقود
البنك الاسلامي الاردني	٢٠٠	٧٥٢	٣,٨٠٠	٣,٧٦٠	٣,٧٦٠	٣,٧٦٠	—	٣,٨٠٠	١	١
البنك الاردني الكويتي	١٠٠٠	١٥٦٥	١,٦٣٠	١,٥٨٠	١,٥٥٠	١,٥٨٠	١,٦٠٠	١,٦٤٠	١	٤
بنك الاسكان	٢٠٠	٤٧٨	٢,٣٩٠	٢,٣٩٠	٢,٣٩٠	٢,٣٩٠	—	٢,٣٩٠	١	١
المؤسسة المالية العربية / الاردن	١٥٠	٣١٤	٢,٩١٠	٢,٩١٠	٢,٩١٠	٢,٩١٠	٢,٩٣٠	٢,٩٠٠	١	١
بنك المؤسسة العربية المصرفي / الاردن	٥٨٠	١١٦٧	٢,٠١٠	٢,٠١٠	٢,٠١٠	٢,٠١٠	—	٢,٠٣٠	١	٢
البنك الاهلي الاردني	٨٠٠٠	١٦٢٠٠	٢,٢٠٠	٢,٠٠٠	٢,٠٠٠	٢,٠٠٠	٢,٠١٠	٢,٢٥٠	١	٢
بنك عمان للاستثمار	٧٢٠١٥	٨٤٥٧٤	١,١٨٠	١,١٨٠	١,١٥٠	١,١٧٠	١,١٦٠	١,١٧٠	١	٢٤
داركو للاستثمار والاسكان	٧٠٣	٦٧٩	٠,٦٦٠	٠,٦٦٠	٠,٦٦٠	٠,٦٦٠	٠,٦٦٠	—	١	٢
المطاحن الاستهلاكية / طاحون	١٤٢٢٥	١٢٢٣٤	٠,٧٠٠	٠,٧٠٠	٠,٦٠٠	٠,٦٠٠	٠,٦٠٠	٠,٧٠٠	١	١٣
المستثمر الوطنية	١٢٦٩٢	٣٩٥٢٢	٢,٧٨٠	٢,٨

سحب الصيف الكبير

سحب على شقتين في آن واحد

إفتح حساب توفير مع ريفكو
أو أضف إلى حسابك ومتى بلغ
رصيدك (١٠٠) دينار أو أكثر
شارك في هذا السحب.
لا تتأخر لربما حالفك الحظ وفزت
بإحدى الشقتين.

ريفكو
في خدمة الاسرة الاردنية

حظاً سعيداً

مطلوب شقة للايجار مكونة من غرفتين او ثلاث نوم
الاتصال على ٦٩٨٥٥٨

الى عشاق المواقع المميزة

فيلا تقع في موقع متميز في قمة صويلح مع حديقة مشجرة مساحة الارض ٦١٢ متر مربع ومساحة البناء ٣٠٠ متر مربع، والبناء مؤلف من ثلاث غرف نوم مع حمام وصالة جلوس وصالون ضيوف وغرفة اكل ومطبخ وحمام على الطراز الحديث وتشطيب جيد جدا مع تدفئة مركزية. يمكن البيع مع الفرش او بدون فرش. للمعاينة رجاء الاتصال على هاتف ٨٤٣٧٩٩ خلال ٣ ايام من تاريخه. المراجعة مع السيد جمال.

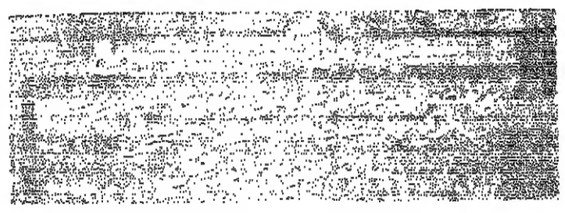

معروض للبيع

١- قصر فرنسي حديث البناء برك سباحة في: ام اذينة - عبدون - الصويفية ام السماق.
٢- فلل حديثة البناء في مناطق مميزة في: تلاع العلي - خلدا - ضاحية الرشيد - الدوار السابع.
٣- شقق حديثة بمساحات صافية من (١٨٠ - ٣٢٦٠) في مناطق: ام اذينه - عبدون الصويفية - تلاع العلي - ام السماق.
وبأسعار من (٤٠ - ٦٥) الف دينار

مدارس المستقبل الحديثة

YOU HAVE TO SEE IT TO BELIEVE IT...
MODERN EDUCATIONAL SCHOOLS

تم افتتاح المباني الجديدة لهذا العام
روضة - ابتدائي - اعدادي - ثانوي
بنين - بنات - صفوف منفصلة لطلاب وطالبات المرحلتين الاعدادية والثانوية

روضة التربية الحديثة / تستقبلكم يوميا - احدث النظم والوسائل التربوية الحديثة

• مباني حديثة تشمل قاعات عامة • مكتبة شاملة • ملاعب خارجية وداخلية • حمنازيوم • مختبرات • قاعات مالبه - موسيقى • برك سباحه مدفئة • كفتيريا • اعداد مودجية في الصفوف • اجهزة كمبيوتر • ركوب الخيل • جودو وكراتيه • اعتماد سالنعه الانجليزيه والفرنسيه ومدرسات عربيات جامعيات للمنهج التربوي وامريكيات جامعيات للتقويه والمواد الاساسيه • مواصلات مع مشرفات • أجواء ترفيهية مريحة وتقديم وجبات ساخنة • طبيب مقيم طوال ساعات الدوام المدرسي التسجيل للعام الدراسي ٩٠ - ٩١ من ٨ صباحا الى ٢ ظهرا

معروض للبيع

حفارات، لودرات، ماكنة لحام، مداحل صغيرة، مواسير حديد ١٦ انش، قطع حديد صاج، سيارة امريكي موديل ١٩٧٧ م.
المراجعة ☎ ٨٨١٩٠٥ من التاسعة صباحا لغاية السابعة مساءا لمدة اسبوع

اعلان توظيف

صادر عن مؤسسة التدريب المهني

تعلن مؤسسة التدريب المهني عن حاجتها الى مدربي سواقه للعمل في مركزي التدريب المهني في حكما/ اربد والعقبة ضمن الشروط التالية :
- أن يكون المتقدم اردني الجنسية.
- ان لا يكون مطلوب لخدمة العلم.
- ان يكون حاصلا على مؤهل علمي مناسب ويفضل من يحمل الشهادة الثانوية العامة او دبلوم كلية مجتمع متوسطة.
- يفضل من له خبرة في العمل كمدرب.
- أن يكون حاصلا على رخصة سواقه من الفئة السادسة.

على من يجد بنفسه الكفاءة مراجعة شؤون الموظفين في المؤسسة الكائنة في العبدلي - مبنى وزارة العمل - الطابق الخامس في موعد اقصاه نهاية دوام يوم الاحد الموافق ٢٢/٧/١٩٩٠ م.

د. احمد عطوان
المدير العام

بيت مستقل شبه فيلا للبيع

مكون من ثلاثة نوم + صالونين + ثلاثة حمامات وبرندة ومطبخ مزايلي ودفئة - البويلر لثلاث سكان وكراج سيارة وملجا وبويلر وبئر ماء البناء معزول مسطح ٢٨٠م٢ والارض ٨١٦م٢ البناء على نصف الارض ويوجد هاتف في البيت - الموقع طبربور المنطقة الشرقية مقابل مدرسة ابو علبا للبنات ٢٠٠م من الجهة الجنوبية بواسطة تلفون ٨٨٣٤٩٧

فقدان جواز سفر اردني

اعلن انا المدعو راجح يوسف محمود ابو السمك عن فقدان جواز سفري الاردني الصادر من اربد بتاريخ ١٣/٦/١٩٨١ يحمل رقم ٦٦٧٦٥٢ الرجاء ممن يجده تسليمه لاقرب مخفر للشرطة او الاتصال بهاتف رقم ٢٧٨٧٢٩ اربد وله الشكر.

مطلوب خادمة

عائلة خليجية بحاجة الى خادمة للعمل لديها لمدة شهر مع شرط الاقامة في المنزل بالاردن.. للمراجعة تلفون ٧١١٢٣٧

مطلوب مصمم اعلانات

لديه خبره باعمال التصاميم الورقيه، متفرغ للعمل، الراتب ممتاز وحسب الكفاءة. للمراجعة:-
المؤسسة الاردنية الدولية/جبل عمان الدوار السابع بناية كولدن وفا الدور الثاني الطابق الثالث

اعلان بيع صادر عن دائرة اجراء الكرك للمرة الثالثة بسبب النقص الفاحش بالقضية رقم ٩٠/١٩٧ المتكونة بين المدعية انيسه يوسف حجازين والمحكوم عليهم كل من الدكتور هاني حجازين وشركاه

تعلن دائرة اجراء الكرك انها ستبيع بالمزاد العلني قطعة الارض رقم (٣) حوض رقم (٢١) من اراضي القنية الكرك وذلك ازالة للشيوع فيها هذا وقد كانت دائرة اجراء الكرك قد احالت قطعة الارض المذكورة الى المزاودين كل من انيسه يوسف حجازين وفؤاد ضريج حجازين وهاني سليم جريس حجازين بصفته الشخصية وبصفته وكيلا عن شقيقته روزين وجزام موسى خليل الشقدوين وسمير سالم عودة حجازين وفرنا يعقوب سالم وعبدالله يعقوب سالم والاب فرح سلمان خليل وجنكيان سليم جريس حجازين وجوزفين سليم وجريس متري حجازين وفريزة عواد سالم وريم فؤاد ضريج حجازين وعودة متري حجازين وهاني سليمان حجازين اعلاه. مؤقته ببدل بلغ مائة وخمسة واربعون الفا وتسعة وعشرون دينارا وبناء عليه فقد اعلنت للمزاد للمرة الثانية ولم يتقدم احد للشراء سوى المزاودين المذكورين اعلاه حيث تقدموا ببدل بلغ مائة وخمسة واربعون الفا وتسعة وعشرون دينارا وهو نفس بدل الاحالة المؤقته وحيث ان هناك فاصلا فاحشا بين البدل الذي دفعه المزاودين في المرة الثانية وبين القيمة المقدرة للعقار عند وضع اليد والبالغة مائتان وواحد واربعون الفا وسبعمائة وخمسة عشر دينارا فقد قرر رئيس الاجراء تمديد المزايده لمدة خمسة واربعون يوما اعتبارا من تاريخ هذا الاعلان فعلى من يرغب بالشراء مراجعة دائرة اجراء الكرك خلال هذه المدة مصطحبا معه العربون بنسبة ٥٪ من قيمة العقار وستحال القطعة المذكورة على المزاود الذي يدفع البدل الاكثر احالة محتومة علما بان رسوم التسجيل ورسوم الدلالة تعودان على المشتري.

مامور اجراء الكرك

اعلان دعوة عطاءات

تعلن شركة مصانع الاسمنت الاردنية المساهمة العامة المحدودة عن طرح العطاءات التالية :

رقم العطاء	المواد	ثمن نسخة العطاء غير مستردة	موعد الاغلاق
٩٠/٢٠	اجهزة اتصال لاسلكي Walkie Talkies	١٠ دنانير	١٩٩٠/٨/١٥
٩٠/٢١	بلاط وفواصل فولاذية للطواحين Brick Retainers + Coolor Grate Plates.	٢٠ دينارا	١٩٩٠/٨/١٥
٩٠/٢٢	مخرطة Lathe Machine	١٠ دنانير	١٩٩٠/٨/١٥

على الراغبين الاشتراك بالعطاءات اعلاه او احداها مراجعة مكاتب الشركة الكائنة بالفحيص مصطحبين معهم رخصة مهن سارية المفعول للحصول على نسخة الشروط والمواصفات مقابل الثمن غير مسترد.

تقبل العروض بالادارة العامة بالفحيص لغاية الساعة الثانية عشرة من ظهر يوم الاربعاء الموافق ١٥/٨/١٩٩٠ بواسطة الظرف المختوم ويكتب عليه اسم العطاء ورقمه ويهمل كل عرض غير مرفق بتامين مالي (شيك مصدق او كفالة بنكية) لدخول العطاء بنسبة (٥ ٪) من قيمته.

فقدان شنطة

فقد مني شنطة على حدود السعودية الاردنية حدود العمري بتاريخ ٢٦/٦/١٩٩٠ شنطة بداخلها ملابس كانت موضوعة على سيارة تحمل نمرة عويشية نوع جيمس رقم ١٢٥٠. الرجاء ممن عثر عليها الاتصال بهاتف ٧٢٢٨٦١ او ٨١٣١٠٦ وله الشكر.

اعلان توظيف

تعلن الشركة الانتاجية للمبوب والاعلاف واللحوم (جراميكو) عن رغبتها في توظيف حداد لحيم كهربائي اوسجين درجة اولى للعمل في مزرعتها في المدورة فعلى من يجد في نفسه الكفاءة مراجعة الشركة شخصيا على عنوانها:
جبل عمان - الدوار الثالث عمارة البرج الطابق السادس عشر تلفون ٦٤٠١٤٦ - ٦٤٠١٥٢ يومي الاحد والاثنين ١٥ و ١٦/٧/٩٠ من الساعة ٤ - ٦ مساء.

للتجهيزات العامة

كما عودناكم نقدم لكم المزيد من العروض والأسعار المغرية

ARIEL مسحوق غسيل ٣ كغم ٧,٥٠٠ د
Surf ١٦٥ فلس
فاين ٩٠٠ فلس
HITACHI 32WATT ١,٤٥٠ دينار
منظف زجاج فقط ٤٥٠ فلس
Champion 80g ٢,٦٠٠ دينار ورق تصوير A4
لمبة نيون كهكة
بدلة اطفال فسفوري فقط ٣ دنانير
اسعارنا أقل من ١٥ - ٤٠ ٪ قارن ووفر

الفريد للتجهيزات العامة
العبدلي - مقابل مجلس الامة - تلفون ٦٩٨٠٥٩ - ٦٩٨٠٥٨
نستقبلكم من الساعة ٩ صباحا - ١٠ مساء طيلة ايام الاسبوع بما في ايام الجمعة.
جميع عمان التجاري

الرضوان Redwan

شركة سعودية كبرى

مصنع الأعمال الخشبية بجدة بحاجة إلى :

- مهندس ديكور أو معماري ذو شخصية ديناميكية خلاقة للعمل في مركز قيادي بالشروط الآتية :
- لديه خبرة من ١٠ - ١٥ سنة في مجال التصميمات والاستشارات والإشراف .
- اجادة اللغة الإنجليزية تحدثاً وقراءة وكتابة.
- يفضل من لديه رخصة قيادة .
- يفضل من لديه خبرة في مجال الأعمال الخشبية .

يرجى ارسال الطلبات إلى العنوان التالي :
المملكة العربية السعودية - ص.ب ٤٠٦١ جدة ٢١٤٩١

عناية سعادة المهندس / مدير ادارة المقاولات.

عواد للتجارة والكمسيون / سيارات للبيع

١ - فولفو ٢٤٤ GL موديل ٨٤ استعمال طبيب لون فستقي كندشن + بور + ملون + زجاج علي الكهرباء .
٢ - رينو 5 موديل ٨٤ لون سلفر. ٣ - داتسون استيشن موديل ٨١ لون احمر ٤ - رينو 5 موديل ٧٥ لون كحلي.
٥ - كابرس موديل ١٩٧٩ لون كحلي ميتالك فل اتوماتيك ٨ سلندر
للمراجعة شارع حدائق الملك عبدالله بجانب ازهار كاليليا هاتف ٦٩٨٠٢٣

اعتمدوا .. صالة اطلس
لافراحكم ومناسباتكم السعيدة
نستقبلكم للمشاهدة والحجز ...
من الساعة التاسعة صباحا وحتى التاسعة مساء
شارع الجامعة الاردنية - قرب جريدة الرأي هاتف ٦٦٠٦٨٨/٦٦١٣٨٩

مكيفات هواء ومعلقات كريستال للبيع

متوفر ثلاثة مكيفات هواء جبسون ٢ طن استعمال ثلاثة شهور وبحالة ممتازه. وكذلك يوجد معلقات كريستال من السقف وعلى الحائط. ☎ ٦٩٩٩١٠

مؤسسة حميد الفصيل للالكترونيات

شعارها الإبداع في التخصص

تعلم عملائها توفر الخبرة الكافية وقطع الغيار المناسبة لصيانة واصلاح الاجهزة التالية :
١- أجهزة النورمندي NORDMENDE بكافة انواعها .
٢- أجهزة التومسون THOMSON بكافة انواعها.
٣- أجهزة النيوستار NEWSTAR بكافة انواعها.
٤- أجهزة السابا SABA الأجهزة الحديثة
بالاضافة الى جميع انواع أجهزة التلفزيون والفيديو وتركيب اللاقطات. اصلاح الاجهزة في المنزل
شارع وادي صقره - عمارة الريان - هاتف ٦٨٨٠١٤

أهلاً بالاخوة المغتربين في وطنهم الأردن

شركة توفيق غرغور واولاده
(فرع الوكالات البحرية)

تعلن عن استعدادها التام لنقل سياراتكم بحراً من ميناء العقبه الى الموانىء السعودية واليمنية والعمانية وموانىء دول الخليج العربى كافة وباسعار منافسة جداً على بواخر السيارات التابعة لخطوط والينوس السويدية العملاقة

WALLENIUS LINES

يرجى مراجعة مكاتب
شركة توفيق غرغور واولاده
شارع الشهيد وصفي التل "الغاردنز"
- مركز دعسان التجاري - الطابق الرابع
ص.ب : ٤١٩ عمان - الاردن تلكس : ٢١٢١٣/٢٣٠٤٢
هاتف : ٦٩٠٦٢٦/٦٩٠٧٦٠ فاكس : ٦٩٠٥١٢

سيارة للبيع / اربد

اوبل اسكونا ٨٢ ترخيص جديد البيع على الفحص الكامل والسعر ٥٤٠٠ - المراجعة هاتف ٢٤٧٦٠٦

مطلوب للعمل حالاً / اربد

طبيب او طبيبة اسنان
المراجعة - اربد - هاتف ٢٧٧٦٨٨ - ٢٤٨١٤٤

سيارة مرسيدس للبيع

موديل "٨١" لون اخضر حشيشي الاضافات سنترلوك بورستيرنج ٥ ركايات مرايا عدد ٢ راديو مسجل المراجعة هاتف ٦٠١٤١٥ عمان السيد خالد من الساعة العاشرة صباحا حتى ٨ مساء

سيارة هوندا للبيع

هوندا اكورد موديل ٨٣ EXR مع الاضافات، بورستيرنج، كوندشن، سنترلوك، فتحة على الكهرباء، زجاج ملون، زجاج كهرباء، جنطات المنيوم واثنتين كهرباء، مرايا عدد (٢) اللون فيراني على الفحص الكامل - المراجعة مع السيد امجد/ ☎ ٧٨٨٧٥٥

سيارة للبيع

هوندا اكورد EXR (٨١) بور ستيرنج فرش مخمل انتين كهرباء لون زيتي ميتلك بحالة جيدة جدا السعر ٥٢٥٠ دينارا على الفحص الكامل.
المراجعة ت: ٨٤١٨٦٢ من العاشرة صباحا حتى السادسة مساء

للبيع

شقة صغيرة وشقة شبة فيلا نظام امريكي بمدخلين مستقلين وتشطيبات سوبر ديلوكس الموقع مشرف ومرتفع في منطقة طارق خلف اسكان كبار ضباط الامن العام مباشرة. للمعاينة والاستفسار تلفون ٦٦٦٦٢٨

روف فاخر للبيع

روف فخم بمساحة ٥٢٠ متر مربع "٣٢٠ متر بناء ، ٢٠٠ متر تراس" بمواصفات ممتازة وسيراميك بروف الكاملة بموقف كانت وفيه كل ما يرغبون من مواصفات سوبر ديلوكس الارضيات رخام ايطالي، خلاطات، ٣ غرف نوم و ٤ حمامات، ومنوفة خارجية مع حمام، جناح الطفال مصعد خاص، جهاز مزدوج مع مواد عازلة، الموقع: خلف كارفور.. السعر بعد المعاينة
للراغبين في الشراء يرجى اخذ موعد للمعاينة تلفون ٦٦٢٤٦٢ عمان

الرقم ٨٩/٤٢٧٠ ك
التاريخ ١٩٩٠/٧/١١
اخطار صادر عن دائرة اجراء عمان

الى المدين هاني محمود سكر - معان مجهول محل الاقامة حاليا اخبرك بان دائنك مؤسسة البحر المتوسط للتجارة قد ابرزت لدائرة اجراء عمان سندات مؤرخة في ١٩٨٨/٦/٥ وحتى ١٩٨٨/٩/٥ بمبلغ ٥٧٠ دينارا اطلب اليك خلال شهر من تاريخ نشر هذا الاخطار الحضور الى دائرة اجراء عمان لدفع قيمة الدين او الاطلاع على الملف وبعكس ذلك تقوم الدائرة بالتنفيذ الجبري
مامور اجراء عمان

إعلان توظيف
مستشفى الخالدي
جبل عمان - الدوار الثالث
يعلن عن حاجته إلى عدد من ...
عاملات النظافة
تقدم الطلبات شخصيا الى الدائرة الإدارية بالمستشفى . «الإدارة»

محكمة صلح جزاء عمان
رقم الدعوى ٩٠/٦١٣٠
القاضي السيد عيسى حمدان
مذكرة دعوة

اسم المدعى عليه بالحق الشخصي وشهرته ومحل اقامته محمد سامي ابو ميزر مجهول محل الاقامة يقتضي حضورك لمحكمة حقوق صلح جزاء عمان يوم الثلاثاء الواقع ١٩٩٠/٧/١٧ الساعة التاسعة صباحا للنظر في الدعوى التي اقامتها عليك مؤسسة البحر المتوسط للتجارة بموضوع شيك بدون رصيد وادعاء بالحق الشخصي بقيمة ٣٥٠ دينارا

هل ترغب

- هل ترغب بأن يكون لك عنوان مراسلات فاكس وتلكس وبريد ؟
- هل ترغب بأن يكون لديك قسم علاقات عامة ؟
- هل ترغب بأن يقوم أحدهم بإنجاز ومتابعة معاملاتك لدى الدوائر الخاصة والعامة ؟
- هل ترغب بترخيص أو تجديد سيارتك وليس لديك الوقت ؟
- هل ترغب بمن ينسق لك إعلاناتك ويعلنها بالأماكن المناسبة ؟

للمزيد من المعلومات يرجى الإتصال على ٨٢١٣١٠ أو الحضور شخصيا إلى وكالة الخدمات العامة / الصويفية - مقابل بنك ابوظبي الوطني

مصنع الزرقاء للأفران
بقاعيه
ليلتي و شهرزاد
مفاجأة الزرقاء
يسر ادارة الصالة أن تعلن لأهالي محافظة الزرقاء الكرام بأنها باشرت باستقبال الحجوزات لإقامة الأفراح وكافة المناسبات
* أفخر وأرقى وأجمل الصالات في المحافظة * ديكورات حديثة وشلالات
* قاعة البناء خصيصا للحفلات والأعراس وجميع المناسبات
* أسعارنا منافسة وترضي الجميع * مواقف مؤمنة للسيارات
* كل صالة تتسع لـ ٥٠٠ شخص
* جناح خاص للخدمات
* للحفلات غير المختلطة
و المختلطة
نرحب بكم لزيارتنا وبعدها قرروا أين تقيمون حفلة العمر
الزرقاء / تقاطع شارع الملك غازي مع شارع الأمير عبد الله (الحاووز سابقا) - مقابل البنك العربي والبريد.

انذار

الى الموظف السيد سعود عودة عقله العبود وعنوانه منزل الدكتور خالد عودات اسكان جامعة اليرموك الغربي - اربد لقد استمر تغيبك عن عملك لدى بنك القاهرة عمان فرع اربد وبدون عذر مشروع اكثر من شهر لذا فاننا ننذرك بموجب هذا الاعلان بالعودة الى عملك خلال ثلاثة ايام من تاريخه وبخلاف ذلك تعتبر فاقدا لوظيفتك
مدير التوظيف

فقدان رخصة سوق

اعلن انا كريستوف ثيودور فرنسي الجنسية عن فقدان رخصة سوق سعودية واستمارة سيارة سعودية ايضا صادرة من تبوك الرجاء ممن يعثر عليها تسليمها لاقرب مخفر شرطة او الاتصال بهاتف ٣٥٢١٨٩ وله جزيل الشكر

مزرعة للبيع في القنية

مساحتها ٥٦٢٢م٢ تسقى من نبع غزير جدا مبني فيها غرفة ومطبخ، وبركس مساحته ٢٥٠م٢ وبعض حظائر الدواجن والخراف، تصلح لتربية ابقار، اغنام، دواجن، واشتال وغيرها، خصص فيها جزء لعمل بركة سمك مع دراسة تامة لهذا الغرض من خبير اميركي، للاتصال تلفون ٩١١٠٧٧ ص.ب ٢٦٠٠٢٧ الهاشمية.
ملاحظة: يستحسن الاتصال بعد الخامسة مساء

ثقة للبيع بداعي السفر

طابق ارضي مع حديقة باجمل موقع في ام اذينه الجنوبي ما بين الدوار الخامس والسادس مكونة من غرفتي نوم وجلوس وصالون وسفره المراجعة ت ٨١١١٢٦

مفاجاة سارة
لكل عروسين لكل خطيبين

لا داعي للدفع الكثير
لا داعي للبحث الطويل
صالون توب ارت للسيدات
يقدم عرضه المغري التالي:
١ - تجهيز عروس كاملة + مرافقة مجانا + تزين العريس + تصوير حفة الزفاف باحدث كاميرات الفيديو المونتاج فقط (٥٥) دينار.
٢ - خصومات كبيرة على كافة الكيماويات ٣ - تاجير بدلات افراح
علما بان جميع العاملات ذوات خبرة طويلة في فن الكوافير والتجميل صالون توب ارت للسيدات جبل الحسين شارع خالد بن الوليد ما بين دوار فراس والبنك العربي مقابل صيدلية شادي ت ٦٤٥٢٩٣

شكر وتقدير

اربد - تتقدم عشيرة شريح - سيلة الظهر بوافر الشكر والتقدير من عشيرة الروسان وال قدوره - حطين لما ابدوه من تسامح وكرم عربي اصيل بالتنازل عن حقوقهم واجراء الصلح العشائري بسبب حادث صدم الطفل انس مسعود سليمان قدوره من قبل عبد الفتاح عبد العزيز شريح وشكرنا لجميع افراد الجاهة الكريمة وفق الله الجميع لخدمة الانسانية

أراضي للبيع

قطع اراضي للبيع من ثلاثة ارباع دونم الى دونم في الجهة الشرقية من بلدة الحصن وضمن مواقع نظامية يتوفر فيها كافة الخدمات
لمزيد من المعلومات الاتصال مع المكتب الخاص :
هاتف مكتب ٢٤٤٧١٢ } اربد
منزل ٢٤٤٠٨٣

AEG

أجهزة منزلية صنعت لتبقى
غسالات . نشافات . جلايات . فريزرات . أفران . مكانس
عمان - وادي صقره - هاتف ٦٩٧٠٥٠

اعلان

يعلن للعموم بمقتضى احكام المادة رقم ٢٥ من قانون تنظيم المدن والقرى والابنية رقم ٧٩ لسنة ١٩٦٦ ان مجلس التنظيم الاعلى قد قرر بقراره رقم ٣/٨٩ تاريخ ٩٩٠/٤/٨ بعد توصية اللجنة اللوائية في محافظة البلقاء الموافقة على احداث شوارع ضمن حوض رقم ٣١ وادي طريره من اراضي مدينة السلط وذلك حسب المخطط التعديلي رقم ٥ تاريخ ٩٩٠/٤/٢٢ ووضعه موضع التنفيذ بعد مضي خمسة عشر يوما من تاريخ نشر هذا الاعلان في الجريدة الرسمية.
عبدالكريم الدغمي
وزير الشؤون البلدية والقروية والبيئة
رئيس مجلس التنظيم الاعلى

فقدان
شنطة بداخلها جواز سفر

اعلن انا هندي نايف محفوظ عن فقدان شنطة في سيارة اجرة مكتب تكسي في شارع مكة يوم الثلاثاء ٩٠/٧/١٠ والشنطة بداخلها جواز سفري والذي يحمل الرقم ٤٦٠١٢٥ والصادر من عمان بتاريخ ١٩٨٩/٦/٢١ وكذلك مبلغ (٦) ستة دنانير وبعض الاشياء الاخرى الخاصة بي فالرجاء من صاحب التاكسي او ممن يعثر عليها الاتصال بهاتف ٦٨٣٦٤٣ وله جزيل الشكر.

إرشادات

ايتها الاخت الكريمة .. ايها الاخ الكريم

وثائقك القديمة تسهم في كتابة التاريخ، وهي صلة بين ماضينا الزاهر ومستقبلنا المنشود الباهر، فاذا كان لديك صورة قديمة توثق جوانب الحياة المختلفة في وطننا الغالي، فان دائرة المكتبات والوثائق الوطنية ترغب باستعارتها لصيانتها لك وللوطن وعمل نسخة عنها، ان اعارتنا تلك الصور القيمة يساعد حتما في تطوير مجموعة وثائقنا الوطنية، والتي سنحرص على عرضها في المناسبات العامة مع الاشارة الى مصادرها واصحابها.
دائرة المكتبات والوثائق الوطنية

اعلان استملاك

عملا باحكام الفقرة - ا - من المادة الرابعة من قانون الاستملاك رقم (١٢) لسنة ١٩٨٧، اعلن انني بعد مرور خمسة عشر يوما من تاريخ نشر هذا الاعلان في الجرائد المحلية ساتقدم الى مجلس الوزراء بطلب اصدار قرار بالموافقة على استملاك ما مساحته (٦) دونمات و(٠٦٣) مترا مربعا من قطعة الارض رقم (١٨) من الحوض رقم (٨) ام بطمه من اراضي مزرعة النقيره استملاكا مطلقا لاغراض وزارة التربية والتعليم مشروعا للنفع العام بالمعنى المقصود في قانون الاستملاك المذكور وهذه القطعة يملكها السيد محمد سالم السليم المهمل وشركاه.

مدير عام دائرة الاراضي والمساحة
علي الغرايبة

تصحيح خطا

ورد في الاعلان الصادر في جريدة "الرأي" رقم ٧٢٩١ بتاريخ ١٩٩٠/٧/١٤ على الصفحة ٢٥ انذار للمدين شركة محمود واحمد عامر وشركاهم التجارية لتادية مبلغ الدين (ومبلغ من الفائدة المتفق عليها) للدائن البنك الاسلامي الاردني. ولما كان البنك المذكور لا يتقاضى فائدة. لذا فإن عبارة (المطالبة بمبلغ من الفائدة المتفق عليها) قد وردت بطريق الخطا.
لذا اقتضى التنويه.
مدير تسجيل اراضي عمان

اعلان

استنادا لاحكام الفقرة (ا) من المادة (٤) من قانون الاستملاك رقم (٦) لسنة ٩٨٠ اعلن انني بعد مرور (١٥) يوما من تاريخ نشر هذا الاعلان بالصحف المحلية ساتقدم الى مجلس الوزراء العالي بطلب اصدار قرار مفاده استملاك المساحات المبينة بادناه من اراضي الخالدية استملاكا مطلقا لاغراض حديقة مشروعة للنفع العام بالمعنى المقصود من قانون الاستملاك.
اسم المالك علي شاملن خضر الصبيحات رقم القطعة (٣٣٠) رقم الحوض (٥) المساحة الكلية للقطعة (٤٦) دونم و (٨٥م٢) المساحة المراد استملاكها (٣) دونمات و (٢٠٠م٢)
رئيس بلدية الخالدية
فلاح العطين

تهنئة من الاعماق

باسم جريس فراج وهنا عيسى فراج يتقدمان باحر التهاني والتبريكات من عطوفة اللواء الطبيب اسمير فراج بمناسبة تخرج نجله

الدكتور راي اسمير فراج

وحصوله على بكالوريوس الطب من كلية سانت ماري للطب / جامعة لندن متمنين له دوام التقدم والنجاح لخدمة هذا البلد في ظل حضرة صاحب الجلالة الملك الحسين المفدى

تهنئة وتبريك

من الوالدين علي ابو حسان ومصطفى عطيات يتقدمون باحر التهاني والتبريكات للعروسين

الدكتور جابر و رزي

بمناسبة زواجهما وعودتهم الى ارض الوطن سائلين الله عز وجل ان يمدهم بالسعادة والوفاء والبنين

والف مبروك للعروسين

تهنئة من الاعماق

الحاج موسى محمد خليل دعسان وعائلته يتقدمون من ابنهم الغالي

الدكتور محمد محمود دعسان

باحر التهاني القلبية واحر آيات التبريك بمناسبة نجاحه في امتحاني البورد الاردني اختصاص تخدير والتمنيات

تهانينا والف مبروك

تهنئة وتبريك

فرحان عودة ابو حسان وخوانه يتقدمون باحر التهاني واجمل التبريكات الى اخيهم الدكتور

فريح عودة ابو حسان

بمناسبة نجاحه بتفوق وحصوله على المرتبة الاولى في امتحان البورد الاردني لاختصاص

جراحة العظام والمفاصل

تهانينا يا ابو ضياء والف مبروك وعقبال الدكتوراه

تهنئة من الاعماق

الكرك - الوالد والوالدة والاخوة والاخوات يتقدمون من ابنتهم الغالية الصيدلانية :

زينا عطاالله الهلسه

باجمل التهاني بمناسبة تخرجها من جامعة بغداد وحصولها على بكالوريوس الصيدلة.

تهانينا والف مبروك

تهنئة وتبريك

العقبة : بعميق مشاعر الفرح وابلغ معاني السرور اتقدم من الاخ الزميل ..

مصطفى محمد مسلم

بأرق التهاني القلبية الحارة بمناسبة زفافه الميمون الذي تم برعاية الله وحفظه في عمان يوم الجمعة الموافق ١٣/٧/١٩٩٠ سائلاً المولى عز وجل ان يديم عليكم المحبة والتوفيق.

مزاحم بني عطا
هليل ابو النوار / العقبة
المحاسبة

تهنئة من القلب

ابو العبد وزوجته واولاده يهنئون الابن الغالي

الدكتور صالح محمد ابو شميس

بمناسبة تخرجه من بوغسلافيا وحصوله على تقدير جيد في الطب العام متمنين له مزيداً من التقدم والنجاح تهانينا والف مبروك وعقبال الدكتوراة

تهنئة من الاعماق

اربد - النعيمة - الوالد والوالدة والاخوة والاخوات وعموم الاهل يهنئون ابنهم وشقيقهم الغالي:

عاكف لطفي محمود خصاونه

بمناسبة عودته الى ارض الوطن بعد حصوله على درجتي البكالوريوس والماجستير تخصص ادارة وعلاقات صناعية بمعدل جيد جدا تهانينا والف مبروك وعقبال الدكتوراه

تهنئة من الاعماق

محمد عبدالله مشيش واولاده يهنئون صديقهم واخيهم السيد

محمد نور يلدانج

بمناسبة زفافه الميمون، متمنين له حياة زوجية سعيدة ملؤها الهناء والبنين

تهانينا والف مبروك

تهنئة من القلب

اربد - توفيق منصور ابو فريد واولاده فريد وحبيب وربيع وفؤاد وشوقي وشرقاوي وآل منصور يهنئون الاخ والعم

رفيق قاسم منصور

بمناسبة حصوله على درجة الماجستير في الهندسة المدنية جامعة العلوم والتكنولوجيا الاردنية تهانينا والف مبروك وعقبال الدكتوراه باذن الله.

تهنئة من الاعماق

الوالد والوالدة والاخوة والاخوات وجميع الاقارب في الازرق الشمالي يهنئون ولدهم الغالي :

شكيب سلمان علي ابو لطيف

بمناسبة حصوله على البكالوريوس في القانون من جامعة الموصل / العراق.

تهانينا والف مبروك وعقبال الدكتوراة

تهنئة وتبريك

المزار - اربد - الوالد والوالدة والاخوان والاخوات وجميع الاهل والاقارب يهنئون ابنهم الغالي المهندس

محمد عمر سالم معمر الشرمان

بمناسبة عودته الى ارض الوطن وحصوله على شهادة البكالوريوس في الهندسة المدنية فرع المواصلات من بوغسلافيا جامعة نيش متمنين له دوام التوفيق والنجاح والمستقبل المضيء لخدمة اردننا الحبيب تحت ظل حضرة صاحب الجلالة الملك الحسين المعظم تهانينا والف مبروك

شكر وتقدير

تتقدم عشائر القضاة في جبل عجلون وعمان وكافة انحاء المملكة بوافر الشكر والامتنان من اهالي عين كارم بكافة فروعهم ويخصون بالذكر آل الدقة الكرام وعلى راسهم الوجيه ابو شاهر دقة على موقفهم النبيل وتسامحهم العربي الاصيل بشان حادث الدهس الذي ادى الى وفاة ولدهم عصام من قبل ولدنا السيد صفوان سلمان القضاة كما ويتقدمون بكل الشكر وعظيم الاكبار والتقدير الى الجاهة الكريمة والمتمثلة باصحاب السماحة والمعالي والعطوفة وشيوخ ووجهاء العشائر الذين تجشموا مشاق السفر والتعب وتحملوا الكثير من الجهد والعناء في سبيل اصلاح ذات البين ولاحلال الوئام والصلح اكثر الله من امثالهم وادامهم محضر خير وبركة من اجل تكريس عاداتنا العشائرية النبيلة ولخدمة مجتمع الصفاء الاردني واسرة النقاء الواحدة تحت ظل صاحب الجلالة الملك المعظم وحكمه السديد

تهنئة من الاعماق

الزرقاء - ابو راشد وزوجته وعموم اهله وعشيرته يهنئون صديقهم واخيهم

الدكتور بشير عبدالفتاح الزعبي

بمناسبة حصوله على شهادة البكالوريوس في الهندسة المدنية من جامعة العلوم والتكنولوجيا الاردنية متمنين له دوام التقدم والنجاح من الله العلي القدير .. الف مبروك والى الامام يا ابا راشد .

ابو راشد وعائلته

GCC شركة الانشاءات الكبرى

اعلان

تعلن شركة الانشاءات الكبرى عن حاجتها الى مراقبين رئيسيين ومراقبين فرعيين لاعمال القطع والردم (طرق) يرجى مراجعة الشركة في مكاتبها بشارع الجاردنز عمارة الزيتونة او الاتصال بهاتف ٦٩٨٤٦٩.

تهنئة من الاعماق

الوالد والوالدة والاخوة والاخوات والاعمام وابناؤهم يتقدمون من ولدهم المهندس:

هاني حسن خريوش الدلابيح

باجمل واصدق ايات التهاني والتبريك بمناسبة نجاحه وتخرجه من جامعة الموصل في العراق الشقيق وحصوله على درجة البكالوريوس في هندسة التصنيع الغذائي

متمنين له دوام التوفيق والنجاح في ظل راية سيد البلاد الحسين المفدى

تهانينا والف مبروك وعقبال الدراسات العليا

افراح ال المومني

في حفل عائلي بهيج تم عقد قران المحامي:

نزيه المومني

على صاحبة الصون والعفاف الانسة

سوسن المومني

اجمل ايات التهاني والتبريك وعقبال الفرحة الكبرى

ابو فادي الحوري وعائلته

اجمل التهاني والتبريك

قفقفا - جرش - الوالد والوالدة والاخوة والاخوات والاعمام وابناؤهم يتقدمون من ولدهم المهندس:

هاني حسن خريوش الدلابيح

باجمل واصدق ايات التهاني والتبريك بمناسبة نجاحه وتخرجه من جامعة الموصل في العراق الشقيق وحصوله على درجة البكالوريوس في هندسة التصنيع الغذائي

متمنين له دوام التوفيق والنجاح في ظل راية سيد البلاد الحسين المفدى

تهانينا والف مبروك وعقبال الدراسات العليا

بطاقة تهنئة

اربد - الزوجة نوال والاولاد يهنئون الزوج والاب الغالي الدكتور:

غازي جمال توفيق خليفه

بمناسبة حصوله على درجة دكتوراه الفلسفة في التربية تخصص مناهج وطرق تدريس الدراسات الاجتماعية من جامعة عين شمس كلية التربية القاهرة

تهانينا والف مبروك والى الامام

تهنئة وتبريك

احمد فالح الشوبكي والوالدة والاخوة والاخوات والاهل يتقدمون باحر التهاني واحلى التبريكات من ابنهم وشقيقهم

علي فالح الشوبكي

بمناسبة تخرجه من جامعة كراتشي وحصوله على شهادة الماجستير في الكيمياء التطبيقية بتقدير جيد جدا تهانينا والف مبروك والى الامام يا علي وعقبال الدكتوراة.

بسم الله الرحمن الرحيم

شكر وتقدير وامتنان الى مستشفى البشير

نتقدم نحن ذوي الطفل وسيم الجندي بخالص الشكر والتقدير الى الدكتور البارع سمير الكايد وزملائه المقيمين والممرضات والبلحثات (قسم الطب النووي) الذين ما الو جهدا وكذلك لانقاذ طفلنا من مرضه الخبيث والله هو المنجي عاجزين عن الشكر والتقدير

والد الطفل

تهنئة من الاعماق

اربد : عدنان الطيان وزوجته واولاده .. يهنئون ابنتهم وشقيقتهم الغالية ...

منال عدنان الطيان

بمناسبة نجاحها الباهر في امتحان شهادة الدراسة الثانوية في دولة الامارات العربية المتحدة وحصولها على معدل ٩١,٤٪ علمي .

تهانينا والف مبروك وعقبال الشهادات العليا

تهنئة من الاعماق

الاهل والاقارب والاصدقاء والشقيقات يتقدمون باحر التهاني والتبريكات للاخ البار

حازم مصباح انتي التميمي

بمناسبة حصوله على شهادة البكالوريوس في الفيزياء من جامعة الموصل .

فالف مبروك وعقبال الدكتوراة

افراح آل الشرع وعناب

يغادر العروسان زيد صادق الشرع وسلام عناب، على طائر السعد، لقضاء شهر العسل، في ربوع جزيرة رودس.

وكان حفل العروسين البهيج قد اقيم في صالة مدينة الحسين للشباب.... اول امس حيث شارك فيه اهل العروسين واصدقاؤهم

وبهذه المناسبة يتقدم اقارب وابناء عمومة العريس باصدق مشاعر التهنئة "لزيد" العريس الذي شغلته ارقام البنك المركزي فتبتل والشكر كله للعروسة "سلام" التي اصطادته صيد الحمام.

تهانينا والف مبروك...

تهنئة من القلب

في حفل عائلي ضم نخبة من الاهل والاصدقاء تمت خطوبة وعقد قران المهندس

محمد ناصر العجيل

على صاحبة الصون والعفاف الانسة

سامية التكروري

كريمة السيد سليم عبد السلام التكروري

تهانينا وعقبال الدرجة الكبرى

الشكر لله أولاً

بعد أن منّ الله على زوجتي الطبيبة بالشفاء وبعد العملية الجراحية التي اجريت لها في مركز الملكة علياء لأمراض وجراحة القلب

اتقدم بجزيل الشكر وعظيم الامتنان الى الفريق الطبي الذي اجرى العملية الجراحية واخص بالذكر الطبيب المبارك

الدكتور داود حنانيا
الدكتور حسام نشيوات
الدكتور محمد العزام
الدكتور فتحي الضبابع

كما أتقدم بالشكر والعرفان الى الكادر الطبي الذي أشرف على علاجها قبل وبعد العملية وطوال مدة شفائها التام . وأخص بالذكر الدكتور موسى القسس والدكتور أكرم الجبالي والدكتور بسام العكشة والدكتور أكرم الناصر والدكتور مروان أبو غزالة والدكتور عدنان حمامة . وجميع ممرضات الغرفة في مركز الكلية .

جزاهم الله عنا خير الجزاء وابقاهم ذخراً للانسانية والوطن في ظل حضرة صاحب الجلالة

الملك الحسين المعظم

عبد المحسن ابراهيم الدعجة

تهنئة القلب

الوالد والوالدة والاخوة والاخوات والاهل والاصدقاء يهنئون ابنهم وشقيقهم

علي ارشد العرو مشاقبة

بمناسبة زفافه الميمون على صاحبة الصون والعفاف

نجاح كريمة السيد سليمان فرحان مشاقبة

١٠٠٠ مبروك يا علي وبالرفاه والبنين

تهنئة وتبريك

عمان - الزرقاء - اربد - الوالد والوالدة والاخوة والاخوات والاهل والاقارب يتقدمون باحر التهاني والتبريكات من

عمر خالد الدرزي

بمناسبة عودته من المغرب وحصوله على شهادة البكالوريوس في الادارة العامة والقانون

الف مبروك وعقبال الدكتوراه

بسم الله الرحمن الرحيم

بطاقة تهنئة

الوالد والوالدة والاخوان علوان وفايز وعائلاتهم ومحمد وحسين والاخت ام نزيه وعموم الاهل .. يهنئون ابنهم وشقيقهم الغالي

احمد ظاهر علاونه

بمناسبة عقد قرانه على رفيقة التهذيب الانسة ..

نازك احمد الخطيب

الذي تم في حفل عائلي بهيج ضم الاهل والاصدقاء يوم الخميس ١٢/٧/١٩٩٠ .. جعله الله قراناً مباركاً

تهانينا والف مبروك وعقبال الفرحة الكبرى

تهنئة من القلب

عائلة صيدم في الاردن والقطاع تهنىء ابنها:

عماد زكي صيدم

لحصوله على تقدير جيد جدا قسم علمي بالثانوية العامة.

تهانينا والف مبروك

تهنئة وتبريك

احمد محمد الفاضل الخلايلة - بني حسن يقدم التهاني والتبريكات الى

الدكتور بشير عبدالفتاح الزعبي

لحصوله على شهادة البورد الاردني كما نهنىء اهله واخوانه كل من الدكتور تيسير ومحمد بشهادة اخيهم الدكتور بشير والف مبروك

٣٥٠ دينار ثمن ١٠ دونمات بعد الطابو والتسجيل فوراً مع كافة الرسوم

قطع أراض زراعية من أجود أنواع التربة الخصبة في المملكة بمساحات مختلفة للمراجعة : مؤسسة ديانا رحيل الحسين ، دوار الداخلية عمارة رام الله سنتر الطابق الاول رقم ٦٨٤٨٢٢ • كما مطلوب شراء أراض في عمان الغربية

بسم الله الرحمن الرحيم

شكر وتقدير

تتقدم جمعية المركز الاسلامي الخيرية - لجنة البر والاحسان في مخيم البقعة بالشكر الجزيل للزيارة التي قامت بها قوافل البر والاحسان (فرع النساء) التابعة لجمعية الاصلاح الاجتماعي / الكويت ولما قدموه لايتام وفقراء مخيم البقعة.

رئيس اللجنة - مصلح الجوابره

بسم الله الرحمن الرحيم

شكر وتقدير

تتقدم جمعية المركز الاسلامي الخيرية - لجنة البر والاحسان في مخيم البقعة من بيت الزكاة الكويتي والجمعية الاسلامية بالبحرين / المحرق وتحت اشراف جمعية العروة الوثقى (عمان) بالشكر الجزيل لما قدموه من اضاح لايتام وفقراء مخيم البقعة.

رئيس اللجنة - مصلح الجوابرة

بسم الله الرحمن الرحيم

شكر وتقدير

تتقدم جمعية المركز الاسلامي الخيرية - لجنة البر والاحسان في مخيم البقعة من

هيئة الاغاثة الاسلامية العالمية
فرع منطقة الاحساء

بالشكر الجزيل للزيارة الكريمة التي شرفونا بها مما كان له اطيب الاثر في نفوس ايتام مخيم البقعة.

تهنئة وتبريك

تحانينا والف مبروك

المحليات

في الجلسة الثامنة لمجلس النـواب برئاسة عرار:

رد مشروعي قانوني الجامعات والتعليم العالي الى الحكومة

بـدران: لمجـالس الامناء دور فاعل في انجـاح العمليـة التعليمية

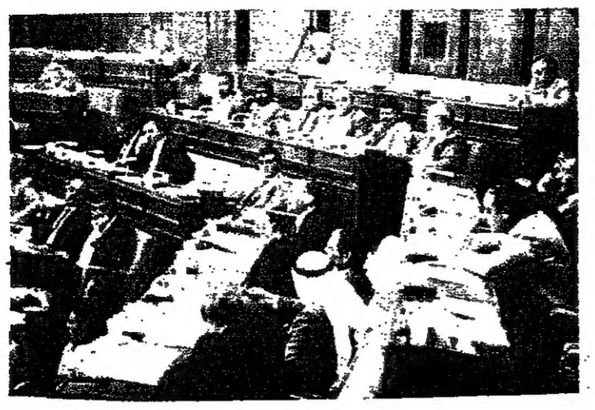

جلسة يوم الاربعـاء المقبـل لاستكمال مناقشة موضوع البطالة

تابع الجلسة: طارق المومني

صورها: يوسف العلان

باغلبية ٣٠ صوتا قرر مجلس النواب الموافقة على قرار اللجنة القانونية برد مشروع قانون معدل لقانون الجامعات الاردنية الى الحكومة، كما قرر باغلبية ٤٣ صوتا الموافقة برد مشروع قانون معدل لقانون التعليم العالي.

جاء ذلك خلال الجلسة الثامنة لمجلس النواب في نطاق دورته الاستثنائية والتي عقدت امس برئاسة السيد سليمان عرار رئيس المجلس وحضور السيد مضر بدران رئيس الوزراء وهيئة الوزارة.

كما تلي كتاب رئيس المجلس العالي لتفسير الدستور حول المادة ٨٢ من الدستور التي تبين عدم صلاحية مجلس النواب في ان يبحث خلال دورته الاستثنائية الحالية موضوع احالة رئيس ديوان المحاسبة للتقاعد لانه لم يرد ضمن الموضوعات المدرجة من الارادة الملكية بدعوة المجلس في دورته الحالية الا اذا صدرت ارادة ملكية لاحقة تتضمن موضوع الاحالة.

فبعد ان اعلن السيد سليمان عرار اكتمال النصاب القانوني مفتتحا الجلسة شرع السيد صالح الزعبي امين عام مجلس الامة بتلاوة جدول الاعمال تاليا الاجازات والاعتذارات.

وفيما يلي تفاصيل الجلسة

قرار المجلس العالي لتفسير الدستور

وفي بداية الجلسة تلا الامين العام قرار المجلس العالي لتفسير الدستور حول صلاحية مجلس النواب بحث موضوع احالة رئيس ديوان المحاسبة الى التقاعد في الدورة الاستثنائية الحالية رغم انه لم يدرج في الارادة الملكية السامية التي تمت دعوة المجلس للانعقاد، وهل يجوز اصدار ارادة ملكية لاحقة باضافة هذا الموضوع الى الامور المعنية من الارادة الملكية التي انعقدت الدورة الاستثنائية بمقتضاها.

وجاء في قرار المجلس العالي انه يتضح مما تقدم ان سلطة الموافقة على قرار مجلس الوزراء باحالة رئيس ديوان المحاسبة على التقاعد تعود لمجلس النواب اذا كان المجلس منعقدا عملا بالمادة الخامسة من قانون ديوان المحاسبة كما جاء في القرار.

كما يتضح ايضا ان دعوة مجلس الامة للاجتماع في دورات استثنائية بموجب الفقرتين ١ و٢ من المادة ٨٢ المشار اليها هي من سلطات الملك على ان تتضمن الارادة الملكية بدعوة المجلس تعيين الامور التي يجوز للمجلس اقرارها في الدورة الاستثنائية... ثم جاءت الفقرة الثالثة منها بنص واضح الدلالة في تحديد صلاحيات مجلس الامة في الدورة الاستثنائية باقرار الامور التي تضمنتها الدعوة على سبيل الحصر وعدم جواز البحث في اية امور اخرى لم ترد فيها.

وحيث ان موضوع احالة رئيس ديوان المحاسبة على التقاعد لم يرد ضمن الامور المدرجة بالارادة الملكية بدعوة المجلس الى الدورة الاستثنائية التي تبدأ من تاريخ ٢/٦/١٩٩٠... فان ما ينبني على ذلك انه لا يجوز لمجلس النواب ان يبحث هذا الموضوع في هذه الدورة الاستثنائية جوابا على السؤال الاول من طلب التفسير

وعن السؤال الثاني نجد انه من المتفق عليه حسب قواعد الفقه الدستوري ان العرف الدستوري يصلح اساسا لتفسير النصوص الغامضة في الدستور او التي تحتمل التأويل.

وحيث ان التعامل في تطبيق الدستور الاردني قد جرى على سبيل التكرار وفي عدة دورات استثنائية منذ عام ١٩٤٨، على جواز اضافة امور اخرى على ما تضمنته الدعوة الاولى... فان ما ينبني على ذلك ان هذا التعامل المتكرر يشكل عرفا دستوريا وقاعدة صالحة لتفسير النص المطلوب تفسيره بجواز اضافة امور جديدة بارادة ملكية لاحقة الى الامور التي تضمنتها الدعوة الاولى للدورة الاستثنائية.

وعلى ذلك فاننا نرى انه يجوز اضافة موضوع احالة رئيس ديوان المحاسبة على التقاعد الى الامور المعينة في دعوة المجلس للانعقاد في الدورة الاستثنائية الحالية بارادة ملكية لاحقة.

حسين مجلي

وفي العرف ان يتلا هذا القرار تلاوة وليس للمجلس حق مناقشته، الا ان النائب حسين مجلس تدخل يستوضح عن نقطة معينة مشيرا الى ان مجلس النواب لم يبحث جواز اصدار ارادة ملكية جديدة لطرح احالة رئيس ديوان المحاسبة الى التقاعد، وذلك عندما احال موضوع رئيس ديوان المحاسبة الى المجلس العالي لتفسير الدستور وانما الذي بحث هو مدى صلاحية مجلس النواب في ان يبحث هذا الموضوع وخلال دورته الاستثنائية الحالية.

واستغرب ان يوجه سؤال للمجلس العالي باسم مجلس النواب هو في حقيقة الامر سؤال لم يوجهه المجلس ولم يبحثه ولم يطرح عليه.

سليمان عرار

واجاب السيد سليمان عرار الى انه حسما للتساؤلات التي تحصل، جرى نقاش خارج القاعة بحضور عدد من النواب حول موضوع جواز اصدار ارادة ملكية لاحقة، وكان القرار ان يوجه هذا السؤال للمجلس العالي لبيان رأيه فيه، فالموضوع للاستفادة وللعلم فقط:

قانون الجامعات الاردنية

ثم تلا النائب د. محمد ابو فارس قرار اللجنتين القانونية والتربية والتعليم المشترك برد مشروع قانون الجامعات الاردنية الى الحكومة.

وجاء في قرار اللجنتين الذي حضر اجتماعهما عدد من المختصين في هذا المجال وبعد دراسة مشروع القانون موضوع البحث تبين للجنة ما يلي:

١. ان غاية التعديل هو ضمان استقلالية الجامعات بتشكيل مجلس امناء لكل منها مع بيان طريقة تعيين هذا المجلس وعدد اعضائه والواجبات المناطة به.

٢. لقد تبين للجنة ان مجلس الامناء المقترح بواجباته وكيفية تشكيله يحد من استقلالية الجامعات ويشكل عقبة رئيسية في وجه ممارسة الجامعات لاستقلاليتها بدلا من ان يكون ضامنا لاستقلالها بدلالة ما ورد من نصوص في المواد والفقرات المبينة القانون المعدل المقترح حول مجلس الامناء وصلاحياته والتي مضمونها يشكل قيدا كاملا وضاغطا على استقلالية الجامعات الامر الذي لا يتحقق وتنتفي معه مبررات سن هذا القانون وهي حماية استقلالية الجامعات وفق ما نصت عليه الاسباب الموجبة لسن هذا القانون.

د. ماجد خليفة

وقد سجل د. ماجد خليفه مخالفة لقرار اللجنة جاء فيه:

اخالف رأي الاكثرية في اللجنة المشتركة وذلك للاسباب التالية:

اولا: ان من المبادىء المقررة دستوريا ان لاي لجنة حق النظر في القانون المحال عليها ان تنظر فيه اما على سبيل الموافقة عليه واقراره كما جاء اليها واما رده واما اجراء التعديل المناسب بما لا تخرج عن الاهداف التي وضع القانون لاجلها.

ولقد كان توجه اللجنة بغالبيتها الموافقة على الهدف والغاية التي وضع من اجلها هذا القانون... الا وهو الحرص على تاكيد مبدأ استقلال الجامعات ولما كان ذلك هو الهدف والغاية تأتي ارى انه كان من الاولى للجنة ان تنظر في اجراء التعديل المناسب على هذا القانون بما تخدم هذا الهدف ويحقق هذه الغاية وليس ان تقرر الاكثرية رد القانون.

ثانيا: كان من الممكن للاكثرية في اللجنة المشتركة ان تقوم باجراء التعديل اللازم على مواد القانون خدمة للمصلحة العامة وتحقيقا للغايات التي اقتنعت بها. وذلك اختصارا للوقف. ذلك لان التوجيه برد القانون والانتظار، لبينما يصل اليها مرة اخرى متضمنا الملاحظات التي اوصت الاكثرية بها وذلك لدورة عادية مقبلة فيكون قد مضى وقت كان بالامكان اختصاره. وان تجري هي بذاتها التعديل المقبول.

ثالثا: ان ما اوردته الاكثرية في قرارها وتوصيتها من ان مهام مجلس الامناء لا يفي بالغرض وهو تحقيق استقلال الجامعات. فما الذي يمنع ان تضيف اللجنة التعديلات اللازمة ليحقق الغرض الاسمى الا وهو مبدأ استقلال الجامعات.

رابعا: ان التوصيات والتبريرات التي اشتمل عليها تقرير الاكثرية في اللجنة المشتركة من الممكن ان تكون ابتداءا توجيها نتوجه به في وضع بعض التعديلات على القانون ليعرض على المجلس الموقر لمناقشته وبالتالي اقراره.

خامسا: اما ما ذهبت اليه الاكثرية المشتركة من قولها (ان اضافة مجلس جديد هو (مجلس الامناء) الى المجالس الخمسة القائمة حاليا في الجامعات.. انما تضيف قيدا جديداعلى حرية الجامعات واستقلاليتها ولا يحقق الغرض الذي اشارت اليه) (انتهى الاقتباس) فاقول مع احترامي لهذا الرأي الا انه لا يتطبق على واقع الحال الذي كانت عليه الجامعات قبل سلب مبدأ استقلالية الجامعة منها حينما قلصت صلاحيات مجلس امناء كل جامعة... ذلك ان مجلس امناء الجامعة له صلاحيات تختلف كل الاختلاف، صلاحيات المجلس الاخرى التي عددتها اللجنة ... وهي (مجلس الجامعة/مجلس العمداء... الخ) حي ان كل مجلس من هذه المجالس تناط به مسؤوليات تنفيذ السياسة العامة والمخطط الشامل الذي يرسمه مجلس الامناء.

حيث ان مجلس الامناء في الجامعة له وظيفة التخطيط ورسم السياسة العامة وان يحافظ على استقلالية الجامعة العلمية وتدبير الموارد المالية اللازمة لها واني واضع بين يدي المجلس الموقر نص المادة التاسعة من قانون الجامعة الاردنية كمثال على ذلك...

المادة ٩٥

يتولى مجلس الامناء المسؤوليات والصلاحيات التالية

أ. دعم استقلال الجامعة وصيانته واتخاذ جميع الوسائل المؤدية الى رفع شانها وتمكينها من اداء رسالتها وتحقيق اهدافها

ب. تدبير موارد الجامعة وتنظيم استثمار اموالها

ج. مناقشة واقرار مشروع الميزانية السنوية

د. مناقشة واقرار الانظمة الداخلية الخامسة المتعلقة بالامور الحالية والاسكانية التي يقترحها مجلس الجامعة

هـ. تنسيب شخص او اكثر لرئاسة الجامعة ويتم التعيين بارادة ملكية سامية

ولذلك فان القول بان وجود مجلس امناء لكل جامعة هو بحث اضافي على وجود مجالس اخرى يتنافى مع الواقع العلمي الصحيح الذي يجب ان يكون بل ان وجود مجلس امناء لكل جامعة انما هو يدعم الحرية العلمية للجامعة ويؤكد مبدأ استقلال الجامعة

لهذه الاسباب جميعها فاني اخالف رأي الاكثرية في اللجنة المشتركة.

محمد فارس الطراونه

كما خالف رأي اللجنة النائب محمد فارس الطراونة وجاء في مخالفته: بعد دراسة مشروع القانون المعدل لقانون الجامعات الاردنية لسنة ١٩٩٠ المحال على اللجنة المشتركة من مجلس النواب الموقر بجلسته المنعقدة بتاريخ ٥/٦/١٩٩٠

اخالف الاكثرية من الزملاء الكرام من اعضاء اللجنتين القانونية والتربوية وارى ان مشروع القانون المعدل لقانون الجامعات الاردنية قد جاء توكيدا لمبدأ استقلال الجامعات وما تفرضه هذه الاستقلالية بالضرورة من وجود مجلس للامناء يتولى مسؤوليات وصلاحيات كانت مناطة اصلا بمجلس التعليم العالي الذي كان يراسه وزير التعليم العالي.

ان ما ورد من صلاحيات لمجلس الامناء في المشروع المعدل لقانون الجامعات قد جاءت صحيحة لانها اناطت بمجلس الامناء مسؤوليات كانت من اختصاص مجلس التعليم العالي الذي كان يراسه وزير التعليم العالي باستثناء ما ورد في الفقرة ب من المادة ٤ للمشروع المعدل كون ما ورد بها مناطا اصلا بمجلس الجامعة حسب نص الفقرة أ من المادة ٩ من قانون الجامعات الاردنية رقم ٢٩ لسنة ١٩٨٧. ان اناطة دعم تمويل الجامعة بمجلس امناء من شأنه تخفيف العبء المالي الواقع على خزينة الدولة وكاهل المواطنين خاصة في وضعنا الاقتصادي الحاضر.

ان وجود مجالس متعددة في الجامعات ضرورة تقتضيها للعملية التعليمية ومتطلباتها في اطار التدرج المطبق في كل المؤسسات التعليمية والادارية على حد سواء.

لما سبق فاني اؤيد مشروع القانون المعدل لقانون الجامعة لسنة ١٩٩٠ المحال الى مجلس النواب باستثناء الفقرة ب من المادة ٤ من المشروع.

سمير قعوار

ثم تلا النائب سمير قعوار مخالفة ثالثة لقرار اللجنة جاء فيها .. لقد خالفت

رد مشروع القانون المعدل لقانون الجامعات الاردنية للاسباب التالية

١. نتيجة البحث المستفيض الذي جرى فيما بين اللجنتين مجتمعتين القانونية والتربية والتعليم مع الاطراف المعنية المختلفة ارى انه بامكان هاتين اللجنتين اجراء التعديلات والتصويب اللازمين على مواد مشروع هذا القانون كما وردت من الحكومة وذلك من حيث تكوين مجلس الامناء والمجالس الاخرى للجامعات مع تمديد صلاحيات كل منها بشكل يكفل استقلالية الجامعات ضمن الغايات التي اعد مشروع هذا القانون من اجلها.

٢. كما انه ليس من المصلحة ابقاء الجامعات على ما هي عليه وارجو ان يصار الى اعداد مشروع هذا القانون قبل بداية العام الدراسي القادم وقبل اعداد ميزانيات هذه الجامعات وليبدأ تطبيقه في العام الدراسي ٩٠/٩١ لذا فانني اقترح التالي

اعادة مشروع هذا القانون الى اللجنة القانونية ولجنة التربية والتعليم مجتمعتين مع ابقاء صفة الاستعجال عليه لتعديله كما جاء اعلاه وارجاعه الى المجلس.

كامل العمري

وكان النائب كامل العمري قد سجل مخالفة لقرار اللجنتين الا انه تراجع عنها والتزم براي الاكثرية وسحب اعتراضه

محمد ابو فارس

وقال النائب محمد ابو فارس مقرر اللجنة القانونية ان مجلس امناء الجامعات يشكل بناء على تنسيب من السلطة التنفيذية ويعينه رئيس الوزراء وهذا يتناقض مع استقلالية الجامعات وكذلك رئيس الجامعة ونواب الرئيس والعمداء وهو بذلك لا يحقق الاستقلالية المرجوة.

عبدالباقي جمو

وقال الشيخ عبدالباقي جمو وزير الدولة للشؤون البرلمانية ان مقرر اللجنة يضع قاعدة مخالفة للدستور حيث ان السلطات ثلاث وايجاد سلطة رابعة عملية مخالفة للدستور واشار الى ان رئيس الوزراء له الولاية على كل المؤسسات والوزارات وهو المسؤول امام المجلس وعندما تشكل مجالس الامناء تشكل من اصحاب الاختصاص والذين يرجى منهم دعم الجامعات.

طاهر المصري

وطالب النائب طاهر المصري فتح باب النقاش حتى ينتهي النقاش الذي يجري بين الحكومة والمخالفين والمقرر

عرار

واعلن السيد عرار عن بدء النقاش.

رئيس الوزراء

وتدخل السيد مضر بدران رئيس الوزراء مشيرا الى انه كان يود عدم التحدث لحين الانتهاء من النقاش الا انه بحكم خبرته في مجال الجامعات تحدث لعله يكون في حديثه الافادة.

وقال السيد بدران لقد تشرفت برئاسة اللجنة الملكية لجامعة اليرموك التي سميت فيما بعد بجامعة العلوم والتكنولوجيا، وبقيت اليرموك في الموقع المؤقت في مدينة اربد، مشيرا الى ان هذه اللجنة كانت حسب اختصاصاتها تتولى صلاحيات مجلس الامناء من الجامعة لانه لم يكن قد تشكل مجلس الجامعة.

واوضح أن مهمة اللجنة كانت انشاء الجامعة، من حيث طرح عطاءاتها، والمكاتب الاستشارية الى غير ذلك، وبكل فخر عمل اعضاء اللجنة الملكية الليل الطويل مبينا انه كان رقما قياسيا ان تبدأ الجامعة في موقعها المؤقت باستقبال الطلاب بعد ستة اشهر من تاريخ تكليف اللجنة.

ومن قبل ذلك مجلس امناء الجامعة الاردنية الذي قام بواجباته ونراها صرحا قائما امامنا تؤدي رسالتها العلمية وتخرج الاجيال، ومن بعدها جامعة مؤته ولا تزال لجنتها قائمة الى الان كمجلس امناء وتقوم بدورها على اكمل وجه حيث طورت الجامعة وانشات الجناح المدني لهذه الجامعة مشيرا الى ان بعض النواب زاروا الجامعة واطلعوا على هذه الانشاءات الكثيرة.

وبين السيد بدران انه بهذه المرونة استطعنا ان ننشيء جامعة.

واشار الى انه عندما كان عضوا في مجلس الاعيان وانشات وزارة التعليم العالي عارضت القرار معارضة موضوعية وواقعية وليست معارضة فقط لمجرد المعارضة مبنية على دراسة حقيقية مبينا انه عندما تكون هذه الجامعات حكومية تابعة لوزارة التعليم العالي ماذا سيكون مصيرها..؟!.

واضاف السيد رئيس الوزراء الى اننا نرى على لوحات الرخام في تلك الجامعات اسماء ممن تبرعوا لابنية الجامعات من امراء الدول العربية وشيوخها مشيرا الى انه في كل الجامعات المعتبرة في العالم يوجد مجالس امناء لها.

وبين انه بوجود وزارة التعليم العالي معنى ذلك اشراف مباشر من الحكومة على الجامعات والتعليم العالي.

واشار السيد بدران الى انه بعد انشاء وزارة التعليم العالي تعززت قناعاته في عدم جدواها مبينا انه في بعض الاحيان وصلت الاستثناءات في القبول بالجامعات الى حوالي ٢٠٠٠ طالب حتى بلغ الأمر ان اصبح بعض الطلاب ممن حصلوا على معدل ٩٠,٥٪ في الثانوية العامة لا يجدون مقاعد للدراسة ولم يصلهم الدور.

واشاد السيد بدران بمجلس امناء الجامعات الاردنية مؤكدا بانه اقوى مجلس ادارة مطلقا في الاردن لانه كان يتصدى لاي قرار يصدر عني عندما كنت رئيسا للوزراء في فترة سابقة.

وبين السيد رئيس الوزراء انه لو لم يكن للجنة الملكية خطوات ناجحة لما تبرع احد البنوك بمليوني دينار ونصف لجامعة اليرموك، وتبرع آخر من رجل توفي رحمه الله وهو الحجاوي وبنى كلية جامعية داخل حرم جامعة اليرموك بمليوني دينار، واموال اخرى كثيرة، كما اتت مثلها الى الجامعة الاردنية.

واوضح انه لا توجد منافسة حرة بين الجامعات ما دامت وزارة التعليم العالي قائمة وستصبح هذه الجامعات بعد فترة كالمدارس الثانوية مشيرا الى انه اذا وجدت مجالس الامناء فان الجامعات ستتنافس فيما بينها مبينا تجربة الجامعة الاردنية عندما كانت لوحدها، وبعد انشاء اليرموك اصبح التنافس حرا نزيها فيما بينهما نحو الافضل، وتقدمت الاردنية وخطت خطوات واسعة لان اللجنة الملكية اصبحت تتفاعل لمتطلبات المجتمع وتعمل نحو الافضل.

واشار السيد بدران الى انه بالمقارنة العادلة غير المشوبة بين وضع الجامعات قبل انشاء وزارة التعليم العالي وبينها الان، فايهما افضل وترك الاجابة على هذا السؤال الى ضمائر النواب..؟!.

وتساءل ماذا فعلت وزارة التعليم العالي..؟! هل تقدمت الجامعات..؟! اذا استمرت ستنشيء جامعات اهلية مشيرا الى انه كان يتوقع ان تبقى الامور كما هي لتنشيء جامعة خاصة في محافظة الزرقاء هذه المحافظة الفقيرة التي لا يستطيع اولياء امور الطلاب ان يتحملوا اقساطا مضاعفة الى الجامعات الاهلية.

واوضح ان كل ذلك اوقف والبديل هو انشاء جامعة اهلية في المحافظة لتخدم ابناء المحافظة الذين دخولهم متدنية.

واشار الى ان اقساط الجامعات الاهلية لا تقل عن (١٥٠٠) دينار عدا عن المصاريف الاخرى، ولتجنب انشاء الجامعات الاهلية تقدمنا بهذا المشروع.

واضاف اما القول ان مجلس الامناء لا يحقق الاستقلالية فقد كان الامر افضل مما نحن عليه.. وكان يحقق الشيء الكثير ولدي قصص كثيرة على ذلك.

اما ان يقال ان رئيس الوزراء هو الذي يشكله فلرئيس الوزراء امور اخطر من هذا بكثير.

واشار الى نص المادة السادسة من مشروع القانون ان رئيس واعضاء مجلس الامناء يعينون ويعفون من مناصبهم وتقبل استقالاتهم بارادة ملكية وتكون مدة العضوية في المجلس اربع سنوات قابلة للتجديد. مبينا انه بهذه المادة اعطى وزنا لمجلس الامناء كمجلس الوزراء. مبينا ان مجلس الامناء يكون من المتخصصين ولا ارى ضرورة ان يكون من الاساتذة العاملين.

واشار الى قصة عندما كان في اللجنة الملكية حيث جاء احد اعضائها وهو استاذ في اليرموك وقدم استقالته من اللجنة، لانه على حد قوله لا يصح ان يكون عضوا بمجلس امناء واستاذ في الجامعة. لذلك رأى من واجبه ان يقدم استقالته.

ثم جاء بعد اسبوعين وجاويته ان هذه لجنة ملكية وليس مجلس امناء. لها مهمات محددة، مشيرا الى انه اذا فتح المجال لاساتذة الجامعة اخشى ان تعطل مسيرة الجامعة ولا تؤدي غرضها.

واشار الى ان مجالس الامناء احيانا كسمعة دولية يشترك فيها اناس من خارج الاردن اضافة لمختصين من داخله.

وفي نهاية حديثه قال السيد رئيس الوزراء انني قد اخليت ذمتي، واذا اردتم اسحب المشروع ساسحبه، فليس لدي غاية خاصة، واذا استمر الوضع على ما هو عليه فسيكون الوضع ان يستطيع رئيس الوزراء مناداة وزير التعليم العالي بان يأخذ عشرة طلاب مع المسجل (بضم الميم وفتح الجيم) وليس المسجل (بكسر الجيم) ويسجلهم في الجامعة:

طاهر المصري

وقال النائب طاهر المصري الى ان العديد من النواب كانوا يطالبون بالاصلاح في التعليم، لان التعليم الجامعي بدأ يأخذ مسارا لم يكن مريحا خلال الماضي مشيرا الى ان مستوى التعليم الجامعي بدأ ينخفض، ومعالجة ذلك لا تتم الا باستقلال الجامعات.

واوضح ان مجلس الامناء هو الشيء الصحيح الذي يحقق الاستقلالية للجامعات، لان اساس تقدم الجامعات هو التنافس فيما بينها.

واشار الى ان من مزايا مجالس الامناء الى ان هناك جسما معينا يستطيع مجلس النواب او الشعب او الحكومة محاسبته ومدى ما انجز، اما بقاء الامر على وزارة التعليم العالي فسوف تحاكم الحكومة وليست جهة مصغرة.

ولذلك فانني مع مشروع التعديل الوارد من الحكومة ولا اتفق مع قرار اللجنة في اسبابها، واكد على ضرورة اعطاء عناية خاصة لاختيار اعضاء مجلس الامناء وان يكون العنوان وضع الرجل المناسب في المكان المناسب.

د. الفقير

وقال الدكتور علي الفقير وزير الاوقاف ان يكون الرد على المناقشات من خلال رئيسي اللجنتين ومقرريها وليس لكافة اعضائهما.

د. ذيب مرجي

واشار الدكتور ذيب مرجي الى ان اعضاء اللجنتين لم يطلعوا على ما في وظائف المجالس التي اشار اليها تقرير اللجنة. مبينا انه يجب العودة الى قوانين وانظمة الجامعة للاطلاع على مهام هذه المجالس والتي بمجملها تعمل على استقلال الجامعات.

وفيما يتعلق بوزارة التعليم العالي اعتقد ان الانجاز الكبير الذي حققته هو مساهمتها في عمليات الفصل الجماعي لاساتذة الجامعات وطلبتها والتي هي ضد الحريات العامة.

المحليات

تلاوة قرار المجلس العالي لتفسير الدستور بعدم جواز النظر باحالة رئيس ديوان المحاسبة على التقاعد خلال الدورة الاستثنائية

كانت الفرصة مواتية لانشاء جامعة خامسة في الزرقاء .. والبديل الان انشاء جامعة اهلية

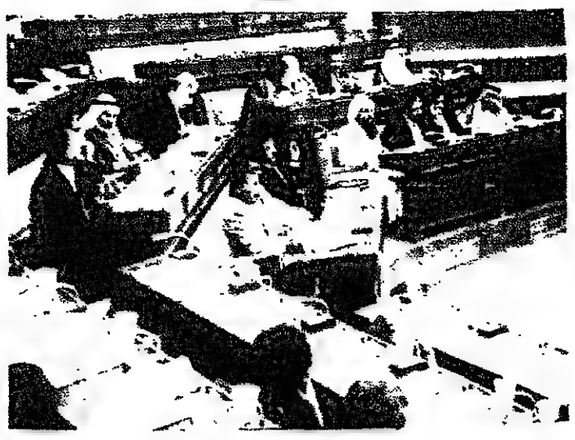

ذوقان الهنداوي

وقد رد النائب ذوقان الهنداوي رئيس لجنة التربية والتعليم ان اي لجنة عندما تتخذ قرارا بالاكثرية ويكون هناك مخالفون لهذا القرار، ان تدرج مخالفاتهم مع قرار اللجنة ويتلوها مقرر اللجنة لا المخالفون انفسهم.

فيما يتعلق بتعديل القانون كان مدار بحث في مناقشات اعضاء اللجنتين، وكان مجال التعديل تأجيله الى حين مناقشة السياسة التعليمية.

ووافق النائب الهنداوي السيد رئيس الوزراء بكل ما قاله حول مجالس الامناء واللجنة الملكية لجامعة اليرموك وما قامت به من جهود ممتازة اوصلت الجامعة الى ما وصلت اليه الان.

واوضح النائب الهنداوي ان اللجنتين لم يكن لهما اي غرض خاصة في مناقشة القانونين وانما تمت المناقشة بتجرد تام وحيادية تامة.

واشار الى ان ما جاء في الاسباب الموجبة والذي يحقق الاستقلالية التامة للجامعات جاء مغايرا لمواد مشروع القانون الذي عرض على اللجنتين فهذه المواد لا تحقق الاستقلالية وانما تشير الى مزيد من التدخلات والسيطرة على هذه الجامعات. فالمواد لا تدعم الاسباب الموجبة بل تعارضها.

واضاف ان تشكيل مجلس الامناء بهذه الصلاحيات يسلب مجلس الامناء العلاجات التي تشير اليها الاسباب الموجبة، وهذا ما اكده رؤساء الجامعات، وهذا بدوره لا يؤكد الاستقلالية للجامعات.

وفيما يتعلق بوزارة التعليم العالي فلا اريد ان ادافع عنها فصلاحيات الوزارة نقلت بكاملها الى وزارة التربية والتعليم ولم تحذف منها شيء.

وزاد على وزارة التربية اعباء جديدة هي بغنى عنها وفوق طاقتها لان لديها مسؤوليات كبيرة.

حسين مجلي

واشار النائب حسين مجلي رئيس اللجنة القانونية الى انه ليس فينا ولا يجوز ان يكون بيننا من يعارض لمجرد المعارضة وارجو ان لا يكن بيننا من له غاية خاصة. واضاف فيما يتعلق بمعالجة هذين القانونين اقول ان الاول وهو قانون الجامعات ساق اسبابا موجبة تنص على ضمان استقلال الجامعات عن طريق تشكيل مجلس امناء وتأمين موارد مالية لها لتمكينها من اداء رسالتها ورسم السياسات العامة للجامعة والاشراف على تنفيذها ومناقشة مشاريع القوانين وغيرها وحيث اننا مع استقلال الجامعات فان مجالس الامناء بالصيغة المطروحة الواردة في الاسباب الموجبة تحقق الاستقلالية.

واشار الى ان اللجنتين تريان ان ضمان استقلال الجامعة يعني ضمان الحرية الاكاديمية وحرية البحث العلمي ومشروع القانون لم يمس هذين الامرين لا من قريب او بعيد.

وعن تعديل القانونين اشار الى ان اللجنتين واجهتا مشكلة دستورية وهي اننا لا نملك دستوريا باضافة كل التعديلات المقترحة وفي النهاية ان استقلالية الجامعات لا تتاثر سلبا او ايجابا بوجود وزارة التعليم العالي ولذلك ارتأت اللجنتان ضرورة بقاء وزارة التعليم العالي

عيسى الريموني

وطلب النائب عيسى الريموني اقفال باب النقاش والتصويت على اقتراح النائب سمير قعوار باعادة القانونين الى اللجنتين لاعادة الصياغة واجراء التعديل اللازم وفق ما تراه اللجنتين ويتم مناقشتهما في الجلسة القادمة

عرار

واقفل السيد عرار باب النقاش باغلبية ٢٩ صوتا من اصل ٥٣ حضروا الجلسة ثم طرح قرار اللجنة برد مشروع القانون على المجلس وفاز باغلبية ٣٠ صوتا.

محمد ابو فارس وقانون التعليم العالي

ثم تلا النائب محمد ابو فارس مقرر اللجنتين القانونية والتربية قرار اللجنتين برد مشروع قانون التعليم العالي وجاء في قرارها

الغاء وزارة التعليم العالي وانالة صلاحياتها الحالية بوزارة التربية والتعليم.

ولدى دراسة مشروع القانون المذكور تبين للجنة ما يلي

ولدى اقرار دراسة تعديلات القانون موضوع البحث مع التعديلات المقترحة لقانون الجامعات الاردنية تبين ان الهدف الرئيسي الذي كان يفترض تحقيقه من وراء اجراء هذه التعديلات كما اشارت اليه الاسباب الموجبة هو ضمان استقلالية الجامعات الامر الذي لا يحققه القانون المعدل موضوع البحث للاسباب التالية

ان اناطة رئاسة مجلس التعليم العالي بعد اعادة تشكيله برئيس الوزراء هو امر يتناقض مع المادة ٤٧ من الدستور التي تنص على ان الوزير مسؤول عن ادارة جميع الشؤون المتعلقة بوزارته فضلا عن ان اضافة اعباء جديدة لمسؤوليات رئيس الوزراء العامة لا يخدم واقع الواجبات الثقيلة المتشعبة المناطة برئيس الوزراء وتضع قيدا وسقفا على موضوع المساءلة في شؤون وزارة مهمة بحيث يفترض ان يكون رئيس الوزراء هو المسائل ورئيس المساءل عن شؤون الوزارات المختلفة وان الغاء وزارة التعليم العالي واناطة كامل صلاحياتها ومسؤولياتها التي لم يدخل عليها اي تعديل في مشروع القانون المعدل موضوع البحث انما يضيف اعباء ثقيلة جديدة ومختلفة في نسقها ونوعيتها وغاياتها الى وزارة التربية والتعليم والمسؤولة عن التعليم العام والذي يختلف بطبيعته وبحجمه وبمشكلاته وبأهدافه وبمدخلاته ومخرجاته عن التعليم العالي والذي يشكل بالتأكيد عبئا يعيق وزارة التربية والتعليم عن القيام بواجباتها الاصلية كما وانه لا يتيح لها اداء الواجبات المفروضة تجاه التعليم العالي. لكل ما ورد اعلاه فان اللجنة المشتركة المكونة من اللجنة القانونية ولجنة التربية والتعليم وبعد ان استعادت ما ورد في المادة ٩١ من الدستور فانها تقرر رفض مشروع القانون المعدل لقانون التعليم العالي سنة ١٩٩٠ وترجو المجلس الكريم بالموافقة على قرارها.

وقد تليت مخالفة النائب الدكتور ماجد خليفة لقرار الاكثرية في اللجنتين.

محمد فارس الطراونة ومخالفة اللجنتين

وخالف النائب محمد فارس الطراونة قرار اللجنة وجاء فيها .. اختلف الاكثرية من الزملاء الكرام من اعضاء اللجنتين القانونية والتربية وارى ان الاسباب الموجبة لمشروع القانون المعدل لقانون التعليم العالي متداخلة مع الاسباب الموجبة لمشروع القانون المعدل لقانون الجامعات لسنة ١٩٩٠ وذلك لان محصلة التعديل للمشروعين انما تهدف الى تحقيق مبدأ الاستقلالية للجامعات بالاضافة الى توفير فرص للدعم المالي.

ونتيجة لذلك تم اعادة تشكيل مجلس التعليم العالي وتحديد صلاحياته على ضوء تشكيل مجلس الامناء بصلاحيات ومسؤوليات بعضها كان من اختصاص مجلس التعليم العالي الذي كان برئاسة مدير التعليم العالي وبناء عليه فان المصلحة الوطنية تقتضي وجود مجلس للتعليم العالي له القدرة على تحقيق حالة التوازن بين التعليم وحاجات المجتمع خاصة في حالة تعدد الجامعات وان اناطة مسؤوليات وصلاحيات وزارة التعليم العالي ونقل كوادرها في حالة الغائها الى وزارة التربية والتعليم هو اجراء طبيعي لان وزارة التربية والتعليم كانت تقوم بهذه المسؤوليات والصلاحيات اصلا قبل ان يتم تشكيل وزارة التعليم العالي لما سبق فاني اؤيد مشروع القانون المعدل لقانون التعليم العالي سنة ١٩٩٠ كما ورد الى مجلس النواب

عرار

وقد رد السيد عرار على سؤال للنائب الهنداوي من ان المخالفات لم تدرج ضمن جدول الاعمال لذلك يتم تلاوتها من قبل المخالفين لقرار اللجنتين انفسهم

رئيس الوزراء

وقال السيد مضر بدران رئيس الوزراء انه لا داعي من الناحية الواقعية مناقشة قانون التعليم العالي ما دام قانون الجامعات رد فرقم ٢ مرتبط برقم ١ فالمفروض ان يرد القانون الثاني دون مناقشة

احمد عويدي العبادي

وقال النائب احمد عويدي العبادي كنت اود القول ان رد القانون الاول يعني رد القانون الحالي موضع النقاش كما انني لا ارى ضرورة لالغاء وزارة التعليم العالي لانها موجودة لخدمة الجامعات وبالتالي ضمنا استقلالها اي الجامعات واتاحة الفرص لها في التفرغ لاعمالها الاكاديمية كما ان مثل هذه الوزارة موجود في غالبية الدول الاخرى في العالم لانه نمط من المظاهر الحضارية العصرية وارجو الا يكون التثبيت والالغاء لاية مؤسسة او جامعة تصفية لحسابات شخصية قديمة فتذهب مصلحة الاردن بين صراع المصالح الشخصية كما ن لدى وزارة التربية والتعليم من العبء ما تنوء به العصبة اولي القوة

الدكتور عبداللطيف عربيات

وقال النائب عبداللطيف عربيات اننا لا نرد قانون التعليم العالي دفاعا عن وزارة التعليم العالي وانما لمزيد من الدراسة العلمية الواقعية واشار الى انه لا اعتقد ان مهام تؤخذ من وزارة التعليم العالي وتضاف لوزارة التربية مع العلم بحجم المسؤوليات والمهام التي تقوم بها وزارة التربية والتعليم

واضاف الدكتور عربيات ان رؤساء الجامعات عندما دعتهم اللجنة لحضور اجتماعاتها اكدوا انهم ليسوا مع وزارة التعليم العالي وجودا لان ذلك يعيق استقلالية الجامعات واشار الى ان حوالي نصف اعضاء المجلس هم اعضاء في اللجنتين شاركوا في هذا الراي ورؤساء الجامعات اعطوا الكثير حول هذا القانون وكان القرار بان يرد القانون لمزيد من المنهجية العلمية التي تعطي هذا الموضوع الاهمية التي يستحقها.

طاهر المصري

وقال النائب طاهر المصري انني مع الغاء وزارة التعليم العالي فيما لو رد مشروع القانون السابق وهو الجامعات

وزير التربية

وقال الدكتور محمد حمدان وزير التربية والتعليم والتعليم العالي ان صلاحيات مجالس امناء الجامعات اخذت من الصلاحيات الحالية من التعليم العالي وهذا استدعى تعديل القانون الحالي وابقى لمجلس التعليم صلاحيات التخطيط والموافقة على انشاء مؤسسات التعليم وحقول التخصص وتحديد اعداد المقبولين سنويا في مؤسسات التعليم العالي ودعم استقلال الجامعات.

واكد على ان مجالس الامناء هي دعم لاستقلال الجامعات وليست ضد استقلالها فهي تقوم بالمهام والصلاحيات التي تحقق الاستقلال التام واشار الى بعض صلاحيات مجالس الامناء في الجامعات الاردنية واليرموك ومؤتة وما تقوم به مبينا ان مجالس الامناء كانت قائمة قبل تشكيل مجلس التعليم العالي ولم يعترض عليها احد وانما حصل الاعتراض بعد انشاء مجلس التعليم العالي واوضح ان المقصود بالغاء وزارة التعليم العالي هو تغيير الهيكل التنظيمي للوحدات الادارية لتكون كل هذه الوحدات لوزارة اخرى كوزارة التربية مثلا. وبين ان رؤساء الجامعات اشاروا خلال الاجتماع الى ان ابقاء وزارة التعليم العالي يؤدي الى تدخل في شؤون الجامعات موضحا ان الهدف اولا واخيرا هو تغيير ارتباط الوحدات الادارية دون الاستغناء عن اي موظف

جمال الخريشا

واشار النائب جمال الخريشا الى ضرورة اعطاء ابناء البادية حقهم في الاستثناءات في الحصول على مقاعد دراسية في الجامعات كأي فئة اخرى في هذا البلد نتيجة لظروفهم الصعبة وليس لانها فئة متميزة عن ابناء المجتمع.

رئيس الوزراء

واجاب السيد رئيس الوزراء الى ان الاستثناءات مقرة لابناء البادية ما قصدته الى ان الاستثناءات تعطى لغير ابناء البادية وتحمل لابناء البادية واشار الى ان الاستثناءات لابناء البادية مقرة من مجلس التعليم العالي.

مطير البستنجي

وقال النائب مطير البستنجي اني اؤيد ما ذهب اليه الاخ محمد فارس بان اعضاء المجلس لم يشاركوا في النقاش ولم نسمع رايهم في امر مهم جدا يمس اخطر مؤسساتنا التعليمية وان الايام ستثبت باننا اضعنا فرصة ثمينة لدعم استقلال الجامعات وكان بالامكان ادخال تعديلات على صلاحيات مجلس الامناء واضافة نصوص تؤكد صلاحيات الجامعات المطلقة وعدم التدخل في شؤونها.

الدكتور علي الفقير

واقترح الدكتور علي الفقير اقفال باب النقاش.

عرار

وطرح السيد عرار الاقتراح بعد ان نبه عليه واعلن الموافقة بالاغلبية واقفل باب النقاش ثم طرح قرار اللجنة القانونية والتربية برد مشروع القانون للحكومة واعلن الموافقة باغلبية ٤٣ صوتا

رفع الجلسة

وقرر رفع الجلسة الى الساعة الخامسة من مساء يوم الاربعاء القادم لاستكمال بحث موضوع البطالة.

لقطات ...

●● مضر بدران رئيس الوزراء.. فوجيء بتصويت غالبية النواب الى جانب قرار اللجنتين القانونية والتربية والتعليم برد مشروعي قانوني التعليم العالي والجامعات الى الحكومة.. اما حسين مجلي رئيس اللجنة القانونية فقد عبر عن سعادته البالغة بهذين القرارين... لكن كان واضحا ان الرئيس بدران تقبل الامر بروح رياضية عالية.

***

●● مصادفة.. تساوى عدد النواب الـ ٦٨ الذين حضروا جلسة امس بعدد المواطنين الذين جلسوا في شرفة "النظارة" لمتابعة الجلسة.

***

●● احمد اللوزي رئيس مجلس الاعيان.. حضر جانبا من الجلسة.. وهي الفترة التي استغرقتها تلاوة قرار المجلس العالي لتفسير الدستور المتضمن عدم صلاحية مجلس النواب في احالة رئيس ديوان المحاسبة على التقاعد.. الا اذا صدرت ارادة ملكية سامية باضافة هذا الموضوع الى جدول اعمال هذه الدورة.

***

●● د. عبدالله النسور رئيس اللجنة المالية.. في دمشق الآن.. يقضي اجازة قصيرة.

***

●● اخيرا.. وضعت نهاية سعيدة لـ "مشكلة المواصلات المزمنة" التي يعاني منها النائب محمود هويمل.. محمود اصبح يمتلك سيارة شعبية جدا.. ومستعملة جدا جدا.

***

●● عبدالكريم الكباريتي وزير السياحة.. واجه امس مشكلة "عويصة" سببها ان جلسته جاءت بين الوزيرين المدخنين بكثرة.. ابراهيم الغبابشة ـ الشباب ود. خالد الكركي ـ الثقافة.

***

●● عبدالرؤوف الروابدة..خرج عن التقليد المألوف الذي

● ممدوح حوامدة

يوجب على الوزراء حضور الجلسات والاجتماعات الرسمية وهم يرتدون الملابس الرسمية (البدلة والربطة).. الروابدة ارتدى امس بدلة "السفاري" ذات اللون السماوي مع انه من اشد المعجبين والمؤيدين لفريق الرمثا..!

***

●● ٣ نواب تغيبوا بعذر و ٩ نواب بدون عذر!.

***

●● للنواب النحفاء الذين يريدون زيادة وزنهم.. عليكم باكل الموز والفاصوليا بكثرة.. هذه الاصناف تساعد على فتح الشهية!

***

●● بالمناسبة.. هذه شكوى طريفة ودمها خفيف: احد النواب يشكو من ان معظم البطيخ الذي يشتريه. اقرع؟!

***

●● الدليل القاطع على ان نبيل ابو الهدى وزير النقل والاتصالات العائد لتوه من زيارة الهند لم يحمل في طريق عودته هدايا.. ان صديق الروح د. سليمان عربيات وزير الزراعة.. لم يظفر منه باكثر من القبلات.. والله اعلم.

***

●● تتميز جلسات النواب هذه الايام.. بالاسراف الشديد في شرب المياه.

***

●● النائب فخري قعوار.. وجه دعوة عاجلة الى اعضاء التجمع الديمقراطي الـ "١١" لحضور اللقاء الذي سيعقد ٧ مساء اليوم.. من اجل انعاش التجمع واستعادة فاعليته البرلمانية..

***

●● النائب مروان الحمود.. تمكن من تجاوز الانفلونزا الصيفية التي حاصرته على مدى ٤ أيام.. ويعود الفضل بذلك الى الراحة الاجبارية التي فرضها على نفسه..

اعلان بيع بالمزاد العلني صادر عن دائرة اجراء مادبا

يعلن للعموم بانه مطروح للبيع وعن طريق هذه الدائرة في القضية الاجرائية رقم ٣١/١٩٩٠ المتكونة بين المحكوم له محمود احمد داود وكيله المحامي محمد المعايعة والمحكوم عليه محمد جميل السوريكي لقاء دين المحكوم عليه والبالغ ١٥٩٧ دينارا والرسوم والمحجوزات التالية.

١ـ عجلة نوع ايطالي حجم صغير بسعة ٥٠ كيلو طحين تقدر قيمتها بـ ٣٠٠ دينار.

٢ـ عجلة نوع ايطالي كبيرة الحجم بسعة ١٥٠ كيلو طحين تقدر قيمتها بـ ١٢٠٠ دينار.

٣ـ قطاعة عجين نوع ايطالي حجم كبير كاملة تقدر قيمتها بـ ٤٠٠ دينار وجميعها صالحة للاستعمال. وعليه فمن له الرغبة بالمزاد الحضور الى هذه المحكمة او الى موقع المحجوزات الكائن في مخبز السنفل شارع الكرك خلال شهر من تاريخ نشر هذا الاعلان في احدى الصحف المحلية مصطحبا معه تامينا بواقع ١٠٪ من قيمة المحجوزات اعلاه علما بان اجور النشر والدلالة والطوابع تعود على المشتري.

مأمور اجراء مادبا
محمد الشوابكة

اعلان تبليغ حكم غيابي صادر عن محكمة الزرقاء الشرعية الشمالية باسم صاحب الجلالة الملك الحسين المعظم ايده الله تعالى

الى المدعى عليه : فايز محمود حمد من عقربا ـ نابلس ـ واخر محل اقامة له في الزرقاء ـ حي معصوم بالقرب من بقالة اللفتاوي.

ـ اعلمك انه في القضية رقم ٩٠/٩٠ المقامة عليك من قبل اولادك المدعين منذر ودلال وسوسن بطلب نفقة اولاد وقد صدر الحكم عليك بدفع مبلغ ستين دينارا شهريا نفقة كفاية لهم بواقع عشرين دينارا شهريا لكل واحد منهم. وقد سجل هذا الحكم برقم ١٣/١٥٤/١٥٤ تاريخ ١٩٩٠/٧/٨ حكما غيابيا قابلا للاعتراض والاستئناف.

تحريرا في ٢٢/١٢/١٤١٠هـ وفق ١٤/٧/١٩٩٠م

قاضي الزرقاء الشرعي

المهرجان

شيء ما..

زوبعة في الصيف!

● فخري قعوار

ثارت هذا الصيف زوبعة حول مهرجان جرش، وربما لم تثر زوبعة كهذه الزوبعة، ضد المهرجان، في اي صيف سابق، واعترف انني لم اجد من يشرح لي وجهة النظر المعارضة لقيام المهرجان، لكنها على اي حالة وجهة نظر تدعو الى التوقف عن اقامة المهرجان، لاسباب لها علاقة بموقع الأردن كمنطلق للتحرير ضد العدو الصهيوني!

والمهرجان، كما عرفته عن قرب، وكما فهمت دوره واهدافه عبر السنوات العشر الماضيات، هو دور ثقافي وذو اهداف ثقافية محضة. لكنه لم يكن دائما في مستوى الدور المطلوب او في مستوى الاهداف المرجوة، وكنا في الصحافة، على الرغم من عدم توفر امكانية الاعتراض على المهرجان جملة وتفصيلا، نقول ما لدينا، الى حد يفيد معنى الاعتراض على المهرجان جملة وتفصيلا، وما ازال اذكر من وصف مهرجان جرش بانه "بقرة مقدسة"، قاصدا انه لا يجوز المساس به، وما ازال اذكر انني كتبت ستة مقالات مطولة في ستة ايام متوالية حول سلبيات المهرجان ونواقصه وعيوبه، وذلك في صيف عام ١٩٨٣، ولعل حجم الكتابة يدل على حجم امكانية الانتقاد، وحجم المطالبة بضرورة رفع سوية المهرجان في سبيل اداء دوره وتحقيق اهدافه.

واليوم نستطيع ان نقول كل ما لدينا في اطار الانتقاد، وفي اطار تحسين برنامج المهرجان كي يرقى الى المستوى المطلوب.. ونستطيع اليوم ايضا، ان نقول ما لم نكن قادرين على قوله من قبل، وان نطالب بالغاء المهرجان، فيما اذا توفرت الاسباب الموجبة للمطالبة بالالغاء، ولذلك، فاننا نقول بكل الحرية اللازمة لمعالجة هذه الجزئية، ان مهرجان جرش حاجة حضارية، لانه حاجة ثقافية وسياحية وروحية. لكن هناك ماخذ كثيرة، تؤخذ على المهرجان، ويمكن ايجازها في امرين، احدهما عدم الاهتمام برعاية الفن المحلي وتشجيعه، وثانيهما استقدام فنانين ليس لهم وزن ثقافي، واستقدام اعمال فنية هابطة!

فادارة المهرجان تمرّ في حالة سبات طويل، خلال الثلاثمائة والخمسين يوما من كل عام، ولا نراها تستيقظ الا لمدة اسبوعين فقط، وفي حين ان واجب هذه الادارة ان تظل مركز استقطاب ثقافي طوال العام، وان تظل دائبة العمل ودائمة الاتصال بالفرق الفنية والروابط الادبية والفنية، ولا يجوز ان تظن الادارة انها عبارة عن وسيط يساعد في وضع راسين على مخدة، او يربط بين المبدعين وجمهورهم، كما لا يجوز ان تجري الادارة اتصالاتها بفرقة من الفرق قبل بداية المهرجان بايام، ثم "تنرفز" على الفرقة، وتقوم بشطبها من البرنامج بروح استعلائية لا يوافقها احد عليه..

هذا من جهة، ومن جهة ثانية، فقد عمدت ادارة مهرجان جرش في اكثر الاعوام الفائتة على استقدام نماذج من الفن المتهافت، ونماذج من المطربين الهابطي المستوى، الأمر الذي جعل المهرجان وسيلة جماهيرية خطيرة، لتدمير الذوق العام، زيادة على التدمير الحاصل بسبب ما يضخه التلفزيون من الوان من المسرح الهابط والغناء المتدني!

ولا مجال للخوض في التفاصيل الآن، لكنني اود ان اعود الى النقطة التي بدأت من عندها، مع التاكيد على انني لم اذهب الى جرش بعد، ولم اطلع بشكل مفصل على برنامج هذا العام، وان ملاحظاتي هنا جاءت كملاحظات عامة على المهرجان في السنوات السابقة.. واعود الى النقطة التي بدأت من عندها، وهي الزوبعة التي ثارت هذا الصيف، فاقول ان الفن والتحرير لا يتعارضان، وابتعد الى اكثر من ذلك لاقول ان الفن ضرورة من ضرورات التحرير، واساس لا غنى عنه في تحريض الجماهير وحفزها وتعبئتها ودفعها نحو الغايات الوطنية النبيلة، والامثلة كثيرة على ذلك، بل ان حروب التحرير في العالم كافة، شهدت ملازمة الفن لها، بل ان بعض قادة حركات التحرر كانوا شعراء وكانوا يكتبون الشعر ويحملون البنادق في آن واحد. وحتى الثورة الشعبية العارمة في فلسطين، ظلت دائما، وما تزال الى اليوم تسير جنبا الى جنب مع الفن التشكيلي والمسرح والشعر والقصة وخلاف ذلك!

يؤسفني جدا ان اتحدث في البديهيات، لكنني اؤكد على عجزي عن فهم وجهة النظر المعارضة لقيام مهرجان جرش، وان كنت اقول ان على ادارة المهرجان ان تعمل بجدية اكثر لتطوير المهرجان، وان كنت اقول ايضا، ان الفن الجاد الذي يقدمه المهرجان من خلال بعض الفرق والفعاليات المحلية او الوافدة، لا يكفي لربط الفن بالتحرير او بالقضية الفلسطينية، وبالتالي، فانني استنبط من كل ما تقدم اسئلة اراها بحاجة للاجابة واطرحها من منطلق الايمان بضرورة بقاء المهرجان:

● هل نريد ثقافة جادة في جرش؟
● هل الثقافة المطروحة في جرش هي الثقافة التي نريد؟
● هل نربط ثقافة جرش بضرورات التحرير؟

اسئلة اراها نافعة لأن تكون ارضية صالحة لابداء الاراء ومناقشتها.. فقد يكون في هذا ما ينفع ثقافتنا ويدفع ثقافة مهرجان جرش الى ما هو احسن!

مهرجان جرش ٩٠ للثقافة والفنون
من ١١ إلى ٢٧ تموز ١٩٩٠

تشاهد اليوم

المسرح الجنوبي
٧٫٣٠ ـ ٩ ..... المولوي ـ تركيا
٩٫٣٠ ـ ١١ ..... اذربيجان الباليه

الساحة الرئيسية
٦ ـ ٧ .... موسيقات القوات المسلحة
٧ ـ ٨ ..... فنون شعبية محلية
٨٫٣٠ ـ ٩٫٣٠ ..... الباكستانية

ارتيمس
٧ ـ ٩ ..... شعر
٩٫٣٠ ..... فرقة الجاز الامريكية

شارع الاعمدة
معرض الحرف

قبو زيوس
معرض الكتاب والخط العربي

في يومه الثالث

حضور جيد.. وفعاليات مختصرة

جرش ـ الراي .. من يوسف العلان

في يومه الثالث.. لم تكن فعاليات هذا اليوم بمستوى طموح الاعداد الكبيرة من العائلات الاردنية التي حضرت باطفالها لتمضية يوم العطلة، فالفعاليات كانت قليلة وبسيطة، وكانت المسرحية المحلية "بيتي وطني الصغير" الموجهة للاطفال سيدة جرش فمسرح ارتيمس اكتظت مدرجاته تماما بالاطفال وذويهم.. وهي خطوة جيدة من المهرجان بتمديد عروضها ليومين اخرين نظرا للاقبال الكبير عليها..

اما الفرقة التركية والتي قدمت عملا فريدا من طقوس الدوران المولوي والذي يتحدث عن النهج الصوفي والمدائح النبوية والقراءات القرآنية هذا العمل الكبير لم يتابعه الا عدد قليل من ضيوف المهرجان.

الساحة الرئيسية شهدت كعادتها اقبالا كبيرا تابعوا الرقصات والدبكات الشعبية لفرقة الرمثا والفرقة الباكستانية.

لجهود اقامة مهرجان جرش:

شكر للحسين من رؤساء المجالس المحلية في عجلون

عجلون ـ الراي ـ اعرب رؤساء المجالس المحلية ومجالس الخدمات المشتركة وممثلو الفعاليات الشعبية في لواء عجلون في برقيات رفعوها لمقام حضرة صاحب الجلالة الملك الحسين المعظم عن اعتزازهم وتقديرهم للجهود الخيرة المبذولة لمهرجان جرش وللفعاليات الثقافية التي تقدم فيه كونه نموذجا حضاريا سياحيا ثقافيا متميزا ويجمع ابناء الوطن المغتربين والمقيمين ويشكل وحدة وطنية رائعة في هذه الفترة الزمنية من كل سنة كما واشاد رافعو هذه البرقيات بمواقف جلالة الملك الحسين القومية والوطنية المشرفة مجددين العهد والولاء لقائد هذا الوطن.

لقاء مع جبرا ابراهيم جبرا في مؤسسة عبدالحميد شومان

عمان ـ الراي ـ تستضيف قاعة المركز العلمي الثقافي لمؤسسة عبدالحميد شومان الساعة ٦٫٣٠ من مساء يوم الاربعاء الموافق ١٨/٧/١٩٩٠.. الاديب والناقد الاستاذ جبرا ابراهيم جبرا في لقاء مفتوح.

مع افلام التلفزيون

أكاذيب بيضاء صغيرة .. ورومانسية الاستهلاك

من بين الافلام التي عرضها التلفزيون الأردني خلال الفترة الماضية كان فيلم (اكاذيب بيضاء صغيرة) وهو فيلم اميركي.

يروي الفيلم قصة محققة بوليسية تجمع ما وفرته من مال لتذهب في اجازة الى روما عسى ان تلتقي هناك بقصة حب مختلفة في الوقت الذي يكون فيه احد الاطباء الاثرياء معقدا من كون ان اغلب الفتيات التي يلتقينه يحببنه لثرائه وليس لذاته فيقرر هو الاخر السفر في اجازة الى روما لكي يربح افكاره ويلتقي الاثنان في الطائرة حيث يكذب كل منهما على الاخر حول شخصيته فتدعي هي بانها رئيسة شركة وانها ثرية في حين يدعي هو بانه ممرض بسيط ربح تذكرة السفر من بانصيب المستشفى.. وهناك في روما يكتشف كل منهما انه يحب الاخر وحينما يعودان يلتقيان من جديد وكل منهما يخشى ان يعرف الاخر حقيقته فيحاولان بشتى السبل اخفائها رغم ان المحققة تتابع قصة سارق خطير اخرى عملية تجميل لوجهه وجاء الى اميركا من اجل عملية

قلب يجريها الطبيب الشاب الذي يعترف بحقيقة وضعه للفتاة ثم يكتشف وعن طريق فتاة في المستشفى كان له علاقة سابقة معها وتشعر بالغيرة ان الفتاة التي احبها هي محققة بوليسية .. في الوقت الذي يفر به اللص بمساعدة طبيب آخر بعد ان اغراه بالمال ولكن المحققة تقبض عليه.. وبعد سوء التفاهم الذي حصل يجد الطبيب وحبيبته ان الحب الذي جمعهما اكبر من ان يغضبا بعضهما لتلك الاكاذيب البيضاء التي كانت فيعودان الى بعضهما من جديد.

الفيلم مجرد فيلم هادئ لقصة عادية تحاول ان تجد لنفسها مكانا خارج اطار افلام العنف والجريمة التي هي مضمون غالبية الافلام الاميركية التجارية.. فهو فيلم مسلسل رومانسي الطابع وان كان غير منطقي الاحداث غير المبررة دراميا اصلا الا لغرض ان تطول القصة وان تتخذ بعض المواقف الدرامية فيها شيئا من روح المرح والتشويق خصوصا تلك الاحداث التي كان اطارها المستشفى ذاته حيث يحاول الطبيب لاكثر من مرة اخفاء حقيقته عن فتاته التي تحاول ايضا اخفاء حقيقتها عنه غير عالمة بان الطبيب الذي تبحث عنه ما هو الا حبيبها... ومثل تلك الاحداث ايضا محاولة الطبيب لاستعادة سيارة احد المرضين وشقته المتواضعة وغير ذلك من الاحداث..

وبالطبع فإن هذا الفيلم بجنانه الدرامي والسينمائي يظل سانجا وسطحي المضمون وان كان لا ينفي هذا انه يعطي التسلية للمشاهدين ويجعلهم يتابعونه ولكني لم اجد فيه شيئا مميزا على هذين الصعيدين الدرامي والسينمائي فهو فيلم مصنوع بشكل جيد وقد اجتهد مخرجه لاعطائه الطابع الرومانسي خلال الاحداث التي صورها في ايطاليا مثلما اجتهد لاعطاء الاحداث الاخرى التي صورت في اميركا طابعها التشويقي الذي لم يخل من روح المرح التي كادت ان تقترب من مفاهيم كوميديا الموقف وان لم يكن المخرج اصلا يريدها كوميدية الطابع.

وبشكل او اخر فإن الفيلم يبقى مقبولا كفيلم مسل وان كنا نرى انه يجب على الافلام التي تقدم ان تحمل ايضا الفائدة للمشاهدين علاوة على المتعة وهذا ما نتمنى ان نشاهده في اختيارات اكثر توفيقا للتلفزيون في افلامه القادمة بإذن الله.

حسان ابو غنيمة

افتتاح معرض التصوير الضوئي بجامعة اليرموك

اربد ـ الراي ـ افتتح الدكتور فؤاد الشيخ سالم رئيس جامعة اليرموك بالوكالة معرض التصوير الضوئي بعنوان "الاردن خفايا وظلال" للطالب العماني محمد بن مهدي بن جواد في عمادة شؤون الطلبة بالجامعة.

كما مثلت الصور الاماكن السياحية والطبيعية وبعض القرى الاردنية والاحواض المائية والسدود.

وحضر افتتاح المعرض الدكتور ابراهيم وزرماس عميد شؤون الطلبة والسيد مجيد غنما مدير العلاقات الثقافية والعامة والدكتور عزت حجاب رئيس قسم الصحافة والاعلام وعدد من المسؤولين في الجامعة والطلبة.

ندوة في اتحاد الكتاب والادباء الاردنيين

عمان ـ الراي ـ شارك كل من الدكتور زكريا صيام والدكتور عودة الله القيسي في ندوة بعنوان (بنية الفعل العربي) عقدت في اتحاد الكتاب والادباء الاردنيين.

وقد تناولت الندوة جوانب متعددة من مرتكزات الفكر العربي بشكل خاص ومحاور ارتكاز الفكر العالمي بشكل عام.

واشارت الى الدور الهام الذي يقوم به الفكر الانساني المعاصر في التأثير بالفكر العربي والاسلامي وكذلك ما يتوجب على الفكر العربي والاسلامي من الاسهام ببناء حضارة انسانية تقوم على المعرفة والتكنولوجيا.

جرشيات

● سؤال ظل يطرح بعد العاشرة من قبل رواد المهرجان... هل انتهت الفعاليات فعلا؟!
● تابعت الحفل التركي ضيفة الأردن نائبة رئيس مجلس الاعيان الهندي والسفير الباكستاني والسيدة ليلى شرف ووزير سياحتنا عبدالكريم الكباريتي.
● ٢٨ مكالمة محلية وخمس دوليات الى السعودية كانت حصيلة نشاط شباب مؤسسة المواصلات السلكية واللاسلكية ليلة اول امس.
● ١٠ حالات مرضية عالجها رجال الخدمات الطبية الملكية ليلة السبت.. (٣) مغص.. (١) التواء كاحل (٤) صداع. (١) قرصة دبور... المعالجة تمت في الموقع والجميع بخير.. تحية لرجال الخدمات.
● تقرر تقديم عرضين اضافيين للمسرحية المحلية التي يقدمها مسرح البراعم وطني بيتي الصغير للاقبال الكبير عليها.
● شارع الاعمدة ما زال يشهد الاقبال الكبير...
● بدأ معرض الكتاب يستقطب الرواد..
● اكثر الفعاليات اقبالا بعد مسرحية الاطفال كانت المطاعم..
● بائعو السوس والتمر هندي بازيائهم المزركشة الجميلة تجدهم في كل مكان.
● د. عدنان البخيت والسيدة عقيلته تابعا حفل الفرقة التركية..
● جهد واضح جدا لمندوبي ومصوري التلفزيون "الاخبار" بتغطية الفعاليات المختلفة واجراء المقابلات الصحفية مع المواطنين.. جهد مشكور.
● اذاعة المهرجان "ابو عبيد والسلاخ" جهدكما مشكور في الاعلان او التقديم.
● جهد واضح للاشرز المشرفين على الساحة الرئيسية والمسرح الجنوبي.. يعطيكم العافية.
● بعض العائلات تحضر معها طبيخها، وتعقد جلساتها "وهات يا أكل".
● عائلة اخرى احضرت بطيخة النظافة مطلوبة بعد الاكل..

المولوي التركية..

العشق الالهي والابداع الخلقي في عمل متميز..

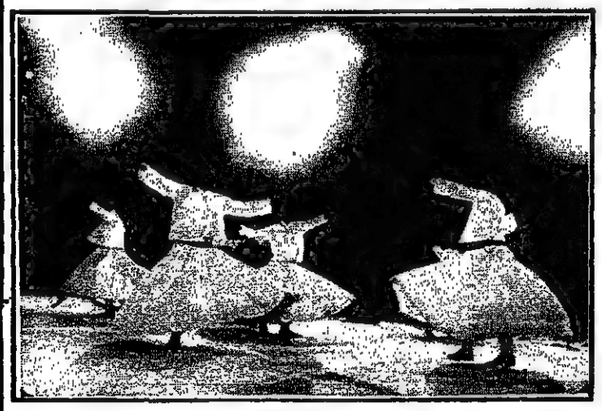

قدمت الفرقة التركية "المولوي" اولى عروضها ليلة اول امس.. بدأ الحفل بجمهور كبير. بدأ يتناقص قليلا، لعدم استيعاب العديد منهم لما يقدم من فن راق في فن الدوران الغريزي الطبيعي، بفلسفة يعجز البعض التعايش معها الا من كان على علم او دراسة بما تقدم هذه الفرقة العالمية.

كل ما تقدم الفرقة مرتبط بالصوفية والعشق الالهي والقدرة على الخلق ليحمده الناس ويذكروه ويدعوه ويتوسلوا اليه.

ان الحفل الذي قدم يمثل عروج الانسان وسلوكه الروحي وبعد توجه الانسان الى الله وارتقائه عشقا وتجردا من ذاته وبلوغه درجة النضج، يعود الى عبوديته الى الله بالغ الكمال.

● تبدأ الفرقة بطقس الدوران المولوي والذي يرمز الى العشق للرسول صلى الله عليه وسلم.

الضرب على النقارات (نوع الطبل المولوي): ويرمز ذلك الى امر الخالق (كن فيكون) اي بداية الخليقة ثم عزف منفرد على الناي: وذلك يرمز الى النفخة الأولى (ونفخت من روحي) بعد ذلك اللقاء الدائر بين التحية على بعضهم البعض: وبطوافهم الحلقة ثلاث مرات بمصاحبة مقطوعة موسيقية. وهذا الطواف يطلق عليه اسم (دور ولد): والتحية ترمز الى سلام الروح الى الروح المخفية في الجسم ثم يبدأ طقس الدوران حيث يتألف من اربعة سلام (تحية). يربط الدائر السالك ذراعيه بشكل معترض في نهاية كل سلام (والمقصود من السلام هو نهاية كل مرحلة من المراحل الاربعة).

ويمظهره هذا يمثل شهادته بوحدانية الله (لا اله الا الله).

اما السلام الأول: هو رمز لمعرفة العبد لعبوديته لخالقه بعد ولادته يقينا في عالم الحقيقة.

السلام الثاني: هو رمز لمشاهدة العبد لقدرة وعظمة خالقه: (فسبحان الله).

السلام الثالث ـ رمز للمعراج حيث يتم تحول الاحساس بالحيرة تجاه الخالق في عظمة خلقه الى العشق ويصبح العقل اضحية (قربانا) له. فهي التسليمية التامة للقدرة الالهية، الوصال والانصار في الحبيب، الوحدة، وهذا ما يطلق عليه التصوف الاسلامي اسم "الفناء في الله".

فالدائرون السالكون عندما يصلون مرتبة "الفناء في الله" (المعراج)، ينجذبون في الجمال الالهي. ولكن سرعان ما يتخلصون من هذه الحالة ويكون ذلك فور ختام السلام الثالث.

السلام الرابع ـ هو رمز "العبودية" حيث يتم السالك عروجه المعنوي ويعود الى عبوديته وعقله وحبه وعشقه وأحاسيسه لخدمة الله ورسله وجميع مخلوقاته.

وذلك تبعا لقوله تعالى: "آمن الرسول بما انزل اليه من ربه والمؤمنون كل آمن بالله وملائكته وكتبه لا نفرق بين احد من رسله" صدق الله العظيم.

تنتهي حفلة "السماع" بتلاوة آيات من القرآن الكريم وعلى الاخص وحسب التقليد المولوي تتلى الآية ١١٥ من سورة البقرة "ولله المشرق والمغرب فأينما تولوا فثم وجه الله، ان الله واسع عليم". ويلي ذلك الدعاء والفاتحة لجميع الانبياء والمرسلين وارواح المؤمنين.

مسابقة شنكر الدولية لرسومات الاطفال في الهند

ارسلت السفارة الهندية في عمان الى الزميل الاستاذ محمود الكايد رئيس التحرير النظام الخاص بمسابقة شنكر الدولية للاطفال والتي دأبت الهند على اقامتها سنويا ويشارك بها أطفال من كافة انحاء العالم برسوماتهم.

وقد تمنت السفارة على الزميل رئيس التحرير ان يصار الى نشر النظام الخاص بالمسابقة عبر صفحات الراي من اجل ان تكون هناك فرصة اكبر لمشاركة اكبر عدد ممكن من اطفال الاردن في المسابقة. هذا وسنقوم في الراي بنشر النظام الخاص للمسابقة في اعدادنا القادمة بإذن الله.

والجدير بالذكر ان المسابقة التي ستقام في عام ١٩٩١ هي المسابقة الثانية والاربعين منذ اقامتها لاول مرة والتي تهدف الى خلق التفاهم والحب ما بين الاطفال من كافة انحاء العالم.

والمسابقة مفتوحة للاطفال والفتيان حتى سن السادسة عشرة ولمن ولد في او ما بعد ١ يناير ١٩٧٥ حيث يمكن لاي من هؤلاء المشاركة بارسال رسوماته وبدون بمنافات دخول حيث سيكون اخر موعد لتقبل المشاركات في ٣٠ ايلول عام ١٩٩٠.

وقد ذكرت الرسالة الموجهة الى رئيس تحرير الراي من السفارة العنوان الذي يجب ارساله وهو:

Shankar's International Children's Competition,
Nehru House,
4 Bahadur Shah Zafar Marg,
New Delhi — 110 002.

SHANKAR'S INTERNATIONAL CHILDREN'S COMPETITION 1991

LAST DATE—SEPTEMBER 30, 1990

ملاحظة

هنا جرش مرة أخرى

● أحمد المصلح

«١»

حين اتصلت بالرقم (٦٦٥١٢١) ردّ عليّ صوت بالغ التهذيب، فطلبت منه ان يوصلني بالمركز الاعلامي لمهرجان جرش. وبعد فترة زمنية ليست طويلة، كان معي على الخط السيد عامر الصمادي.

وللتذكير فقط فان السيد الصمادي واحد من المناضلين القدامى على الجبهة الثقافية لمهرجان جرش. فقد عاش معه منذ افتتاحه الاول في احضان جامعة اليرموك، حيث كان احد طلاب الجامعة، ثم ترعرع بين يدي المهرجان حتى هذه اللحظة.

لا علينا، فالمهم ان المركز الاعلامي للمهرجان مرتبط بالرقم المشار اليه اعلاه، وعليه فان كل الاتصالات مع المهرجان او اتصالات المهرجان مع الاخرين يجب ان تمر من خلال الرقم المشار اليه.

والسؤال الذي يطرح نفسه هو: لماذا لا يخصص فندق النجوم الخمس، صاحب الرقم اياه، خطا منفصلا لمكتب المهرجان في الفندق..؟ وهو ان فعل ذلك فلسوف يريح نفسه اولا، ثم يريح المتصلين بالمركز ويريح المركز ثانيا، ثم الا يستحق مهرجان جرش مثل هذه التضحية من قبل الفندق وبخاصة وانها اي التضحية مدفوعة الاجر سلفا..؟.

«٢»

اسجل للتلفزيون مبادرته الطيبة هذا العام، بنقل شبه سهرة تلفزيونية عن مهرجان جرش مساء الجمعة الماضية، واتمنى ان تستمر هذه المبادرة طيلة ايام المهرجان.

جميل ان يكون للتلفزيون حضور قوي في هذه المناسبة الثقافية، وهو الذي كان يلزمنا قبل فترة على الجلوس امام شاشته الفضية ساعات لمشاهدة مباريات كاس العالم.

ان سهرة تلفزيونية جرشية كل ليلة، تطوف بنا عوالم المهرجان الشعرية والفنية والثقافية بعامة، كفيلة بان تعيد لهذه المؤسسة الوطنية دورها المنذور على الواجهة الثقافية الاعلامية. مثلما تتيح لمن لا يستطيعون لظروف قاهرة الوصول الى المهرجان، تتيح لهم التواصل مع هذا الحدث الثقافي الاردني الكبير.

اقول ذلك بعيدا عن مبدأ الربح والخسارة المعمول به في نقل المباريات الرياضية، ذلك لان مدينة جرش الاثرية غير ستاد عمان الدولي، وتكلفة حضور المهرجان غير تكلفة مشاهدة المباراة.

واخيرا ابدي اعجابي الشديد بالثقة العالية التي كانت تسيطر على المذيعة الحسناء وهي تعلن عن الامسية الشعرية الاولى لمهرجان جرش وبخاصة حين قالت: ايها السادة، انتم على موعد غدا مع نخبة من شعراء العالم، واضع خطا تحت كلمة العالم، على مدرج ارتيمس الساعة السابعة مساء..!!.

اعلان بيع للمرة الرابعة

في القضية الاجرائية رقم ٨٩/٢١٥ صادر عن دائرة اجراء الزرقاء.

ـ تعلن دائرة اجراء الزرقاء للعموم بانه تقرر بيع قطعة الارض رقم ٣٨٩ حوض ١٣ ـ وادي الحجر ـ الزرقاء والعائدة ملكيتها الى المحكوم عليه فتحي فؤاد محمد السعدي لقاء دين للمحكوم لها شركة البنك الاسلامي الاردني وكيلها المحامي سليم عبدالهادي.

ومقام على قطعة الارض عمارة مؤلفة من اربعة طوابق من الاسمنت المسلح والشبابيك معمولة من الالمنيوم الابيض وبعض هذه الشبابيك معمول لها حماية من الحديد وتتالف العمارة من ثماني شقق تبلغ مساحة كل شقة مائة متر مربع ومحاطة بسور.

علما بان مساحة قطعة الارض تبلغ ثلاثمائة واربعة وتسعين مترا مربعا وجميع الشقق لها سخانات على الهواء وللعمارة تهوية مزروعة بالاشجار.

فعلى من يرغب في الشراء الحضور الى دائرة اجراء الزرقاء مصطحبا عشرة بالمائة من قيمة البدل وذلك خلال خمسة عشر يوما من تاريخ نشر الاعلان علما بان رسوم الدلالة والطوابع على المشتري وسوف ينتهي وقت المزاد في تمام الساعة الثانية عشرة ظهرا من يوم الثلاثاء ١٤/٨/١٩٩٠.

مامور اجراء الزرقاء

اعلان صادر عن الجامعة الأردنية

عن دورات لطلبة التوجيهي

يعلن مركز الاستشارات والخدمات الفنية والدراسات في الجامعة الاردنية عن عقد دورات لطلبة التوجيهي في المواضيع التالية:

١ ـ اللغة الانجليزية
٢ ـ الرياضيات للفرع العلمي
٣ ـ الرياضيات للفرع الادبي
٤ ـ الفيزياء

يكون التدريس خمسة ايام في الاسبوع بمعدل ساعتين يوميا.
تعقد الدورة خلال الفترة الواقعة ما بين ٢١/٧ ـ ٨/٨/١٩٩٠.
بدل الاشتراك في كل موضوع (٣٠) دينارا
لمزيد من المعلومات يرجى الاتصال بالهاتف رقم (٨٤٣٥٥٥) فرعي (٢١٥٥، ٢١٦٤).

اعلان طرح عطاء خلطة اسفلتية لبلدة صافوط للمرة الثانية

يعلن مجلس قروي صافوط عن طرح عطاء لعمل خلطة اسفلتية لشوارع البلدة بما مساحته (٥٥) الف متر مربع.
يمكن للمقاولين المصنفين لدى وزارة الاشغال العامة من فئة ثالثة فما فوق الحصول على نسخة من وثائق العطاء في مكتب مجلس قروي صافوط خلال اوقات الدوام الرسمي مقابل دفع مبلغ ٢٥ دينارا ثمنا للنسخة الواحدة وهذا المبلغ غير مسترد.
تقبل العروض لغاية الساعة الحادية عشرة من صباح يوم الخميس الموافق ٢٦/٧/٩٩٠
ملاحظة: اجور نشر الاعلان على من يرسو عليه العطاء.
رئيس المجلس
زكي مخامرة

بيت للبيع

بيت في مدينة السلط يتالف من ١٢ غرفة طابق ارضي مع فرن وعلى شارعين للاستفسار يرجى الاتصال مع المالك
تلفون ٥٥١١٢٣ او الرقم ٥٥٢٦٧٩

سيارة غير محركة للبيع

نيسان باترول 4WD موديل ١٩٨٦ شاصي قصير لون ابيض قطعت مسافة ٢١٠٠٠ كم.
المراجعة ☎ ٨٢٤٥٠٩

اثاث بيت كامل للبيع

بحالة ممتاز بداعي السفر
للمراجعة ☎ ٨٢٣٠٩٢ عمان

قطعة ارض للبيع

معروض للبيع في منطقة خلدا قطعة ارض مساحتها ٩٥٤ م٢ واقعة على شارعين وفي موقع جيد ومرتفع.
المراجعة مع المالك مباشرة ٦١٣٩٤١ ـ ٦٤٦٠٤٨ د. سامي

افون

هل تريدين مستوى اجتماعيا رفيعا وزيادة كبيرة في دخلك؟
هل ترغبين بعمل وانت في بيتك؟

سواء كنت في عمان او غيرها من مدن المملكة
افون
تحقق لك ذلك ببيع منتجاتها من مواد التجميل المشهورة عالميا الى الصديقات والزميلات وتحقيق ارباح عالية
الخبرة والمؤهل العالمي غير ضروري.
يعلن الوكيل العام لمستحضرات افون عن عقد اجتماع لمندوبات وكافة الراغبات بمعرفة المزيد عن عائلة افون وذلك في تمام الساعة الرابعة في فندق البلازا اليوم ١٥/٧/١٩٩٠.
لمزيد من المعلومات، هاتف ٦٩٩٨٠٨ او تفضلي بزيارتنا في عمارة رام الله سنتر الطابق السادس جبل الحسين ـ عمان.

للبيع بسعر مغري

شقة طابق ارضي مع حديقة ٣٠٠م٢ ومساحتها ٢٠٠م٢ مؤلفه من ثلاث غرف نوم صالون حرف L وصالة كبيرة ومطبخ واسع من خشب بلوط ممتاز + بركة سباحة للاطفال نافورة ماء مع شلال وديكورات جبصين وتدفئة مستقلة مع حمامات عدد (٢) كراج سخان شمسي + غرفة مكتب ومدخل مستقل + انتركم وتلفون - خلف جريدة الدستور شارع الجامعة

مدارس عمّون النموذجيّة

جبل الحسين / خلف وزارة الاوقاف ت ٦٨٠٧٦٠

روضة * ابتدائي كامل * بنين وبنات

تعلن ادارة مدارس عمون النموذجية عن استمرار التسجيل للعام الدراسي ٩٠/٩١ للافواج المستوياتية، وذلك من الساعة التاسعة صباحا وحتى الثانية ظهرا

* الصباحية الكاملة لتوجيه الطلاب شخصيا * تسجيل الطالب على البحث العلمي * عدة حافلات مجهزة لخدمة الطلاب * استخدام وسائل تعليمية حديثة لتوصيل المعلومات بأيسر صورها - فيديو وكمبيوتر * مكتبة شاملة ومختبر * عناية طبية * اهتمام بمواهب الاطفال وتنميتها وتعليم الموسيقى * نشاطات ترفيهية تعليمية متنوعة * اهتمام خاص باللغتين الانجليزية والفرنسية * ارشاد تربوي ونفسي * مواصلات مؤمنة لكافة المناطق * اقساط مدرسية مناسبة

للمزيد من الاستفسار يرجى الاتصال مع الادارة هاتف ٦٨٠٧٦٠

دعوة مساهمي مشروع اسكان اهالي صوريف

الاخوة الذين ترتب عليهم مبالغ اضافية بعد توزيع الارض في الاجتماع المنعقد بتاريخ ٤/٥/١٩٩٠ ولم يسددوها يرجى منهم المبادرة بتسديد هذه المبالغ في فترة لا تتجاوز نهاية الشهر الحالي ليتسنى لنا تكملة بقية الاجراءات الخاصة بالافراز لدى دائرة الاراضي.

لجنة المشروع
عنها عبدالله عفانه

عمارة للبيع

مؤلفة من شقتين مساحة الارض ١٠١٥م٢ مسطح البناء ٣٦٠م٢ اربع واجهات حجر معاني كل شقة مكونة من ثلاث غرف نوم، وثلاثة حمامات وغرفة واحدة للمعيشة وصالون ومطبخ وفرندتين على شارع عرض ١٢م٢ موقع العمارة بلدية طارق - طبربور - نزول شارع ضاحية الامير هاشم من اسكان الجمعية العلمية.

للمزيد من المعلومات يرجى الاتصال مع صاحب العمارة مباشرة من التاسعة صباحا وحتى السادسة مساء هاتف ٦٧٤٩٩٥

اعلان طلب موظفين

١- مطلوب موظف للعمل في معرض له المام في سلك الدفاتر والحاسبة
٢- مطلوب معلم مكيس بلاط ٤٠×٤٠ .
للمراجعة ت ٨٩٠٠٠٩ .

مكاتب للايجار

متوفر لدينا بمساحات مختلفة واسعار مغرية في بناية الفارس - شارع الجاردنز
المراجعة مع المالك بنفس العمارة ☎ ٦٠٥٧٨٩.

محل للبيع

للبيع محل ملابس اطفال، بكامل محتوياته، يقع في شارع الجاردنز.
المراجعة مع هاتف ٦٨٩٨٥١ - عمان.

للبيع بسعر مغري ٣ فلل ديلوكس

الموقع ممتاز شرق المدينة الرياضية - ضاحية العجمي والتشطيب ديلوكس - مساحة بناء كل فيلا ٢٦٠م٢ جميع الواجهات حجر - الفلل متجاورة وكل فيلا بكوشان مستقل وتكون من دور ارضي وكراج وخدمات ودور اول برندة واسعة وصالون وسفرة وغرفة معيشة ومطبخ واسع جدا وغرفة نوم ضيف مع حمام - والدور الثاني للنوم يتكون من غرفة معيشة وغرفة نوم رئيسية وغرفتين نوم اولاد وحمامين ومطبخ وبرندة واسعة والفلل جاهزة وللتسليم والتسجيل والخدمات متوفرة - سعر بيع الفيلا ٦٥٠٠٠ دينار وسعر بيع الفلل الثلاثة معا ١٨٠٠٠٠ دينار.
يرجى الاتصال مع المالك تلفون ٦٦٧٧٤٥

طلب موظفين للعمل في السعودية

شركة سعودية متخصصة بحاجة الى اختيار الوظائف التالية

طبيب بيطري — متخصص في تربية الابقار

مهندس زراعي — محاصيل، حبوب، بساتين، مقوليات

يشترط في المتقدمين لهذه الوظائف ان تتوفر فيهم الخبرة العملية الكافية.

ترسل السيرة الذاتية وصورة عن شهادات الخبرة اضافة الى بيان كل الدخل للراتب الى العنوان التالي: عناية السيد ريكام / صندوق ٦٩٧٠ الرياض ١١٤٥٢ المملكة العربية السعودية

THE NATIONAL SHIPPING COMPANY OF SAUDI ARABIA

Invites applications for the post of Accountants for its corporate Head Office in Riyadh. Candidates having the following qualifications & experience may apply.

1. Bachelor of Commerce degree
   Preference will be given to those who have additional qualifications, like:
   — Master of Commerce (or)
   — Passed Intermediate Examinations of C.A. (or)
   — Chartered Accountant
2. Three years experience as Accountant in a reputable public or private organisation. Experience with shipping companies and knowledge of operating PCs and proficiency in softwares like Lotus 123 and/or Symphony will be added advantage.
3. High proficiency in English commerical correspondence is essential.

Salary and other benefits will be fixed in commensuration with qualifications and experience.

Applications may be sent to the following address within 14 days from the date of this advertisement.

Administration Dept.
P.O. Box 8931 Riyadh — 11492
Saudi Arabia

اعلان توظيف

مؤسسة في المملكة العربية السعودية / الرياض تعلن عن حاجتها الى:
١ - مهندس كهربائي تخصص قوى POWER بخبرة لا تقل عن سنتين
٢ - فني كهربائي حاصل على دبلوم من معهد معترف به بخبرة لا تقل عن ٦ سنوات
يفضل من له خبرة في مجال تركيب وتشغيل محطات التحويل - ضغط متوسط وعالي - وانظمة التحكم والحماية المتعلقة بها.
ترسل الطلبات مرفقة بالشهادات العلمية والعملية الى ص. ب ٢٦٢٠٧ الرياض ١١٤٨٦ المملكة العربية السعودية (عناية المدير الفني).

تنتهز .. مؤسسة الريحاني

للصياغة والمجوهرات والتجارة

قضة - تحف شرقية - هدايا

تقدم عرضها الرائع والخاص على ايقونة (جسم العذراء) مصنوعة بعدة ألوان فقط بسعر ٩ دنانير بالاضافة الى مئات الاصناف من التحف الشرقية والمعروضة بالطابق الارضي بالاضافة الى: المسابح - الساعات - النظارات الشمسية
قسم لكافة انواع التواصيي والتصاليح

جبل عمان / الدوار الاول - شارع الرينبو - ت ٦٢٨٠٨٣

أسعارنا لا تنافس

اعلان

اعلن انا فايز علي ابو طويلة من معان عن فقدان دفتر الشيكات المسحوب على البنك الاهلي فرع معان والذي يحمل الرقم ٢٣٤٠٠ - ٢٣٤٥٠ انني غير مسؤول عن الشيكات المسحوبة على هذه الارقام
فايز علي ابو طويلة

اعلان فقدان جواز سفر

اعلن انا المدعو عزام يوسف حميدة مصري الجنسية عن فقدان جواز سفري رقم ٨٠٢٩٢٣ الصادر في المينا الرجاء ممن يجده الاتصال بهاتف رقم ٦٥١٣٢١ وله جزيل الشكر

تنويه - مطلوب بيت مستقل للايجار

في مناطق الصويفية وام السماق والجاردنز والشميساني من ٢ - ٣ نوم وصالون وغرف طعام وغرفة جلوس مع كافة الخدمات والتدفئة للمراجعة هاتف ٦٢٤٩٢٣ ورد خطأ (مع) المالك والصحيح (من) المالك مباشرة لذا اقتضى التنويه

EXCELLENT JOB OPPORTUNITY

SALES REPRESENTATIVE

A BIG FIRM IN AMMAN REQUIRES A DYNAMIC GENTLEMAN FOR THE POSITION OF SALES REPRESENTATIVE.

APPLICANT IS EXPECTED TO BE:
— UNIVERSITY GRADUATE
— BELOW 25 YEARS OLD
— EXCELLENT PERSONALITY
— OWNS HIS OWN CAR

HIS JOB WILL BE:
— BUILD A SOLID BASE OF CUSTOMERS
— TO SELL DIRECTLY TO SUPERMARKETS, PHARMACIES AND STATIONERY OUTLETS

BENEFITS
— EXCELLENT SALARY AND COMMISSION
— HEALTH INSURANCE CONTRIBUTION
— ROOM TO ADVANCE TO (MANAGERIAL) LEVEL POSITION

APPLICATION
PLEASE MAIL RESUME ALONG WITH A PHOTO AND 3 REFERENCES TO P.O. Box 811786 AMMAN, JORDAN.

مطلوب قصيص بنطلون

مصنع للالبسة الجاهزة بعمان بحاجة الى قصيص بنطلون لديه خبرة من ٢-٤ سنوات على ان يكون اردني الجنسية ومن تتوفر فيه الكفاءة.
للاتصال هاتف ٦٢٤٢٣١ - عمان

شركة سعودية رائدة في تصنيع وتركيب منتجات الالمنيوم

تطلب فوراً ملء الشواغر التالية :-

أولاً : مدير فني لمصنع المنيوم عدد (١) بالشروط التالية :-
- بكالوريوس هندسة ميكانيكية أو معمارية أو مدنية مع خبرة لا تقل عن عشر سنوات في مجال الإشراف الفني على مصنع المنيوم يشمل عمله الإشراف على أقسام الإنتاج والتركيب والقسم الهندسي ودراسة العقود التجارية.
- خبرة قيادية في مصنع مماثل مع مهارات عالية في التعامل مع مقاولي الإنشاءات والمكاتب الاستشارية.

ثانياً : مهندس مبيعات عدد (٣) بالشروط التالية :-
- بكالوريوس هندسة ميكانيكية أو معمارية أو مدنية مع خبرة لا تقل عن خمس سنوات في مجال تسويق وبيع المواد الإنشائية والأفضلية لمن له خبرة في مجال الألمنيوم مع المعرفة التامة بالسوق المحلي.

شروط عامة :- جميع المتقدمين يجب أن تتوفر لديهم إجازة اللغة الإنجليزية الإجازة التامة تحدثاً وكتابة مع رخصة قيادة سارية المفعول.

يتم إرسال الطلبات على ص.ب ٤٠٧٥٣ الرياض ١١٥١١ المملكة العربية السعودية وذلك في أسرع وقت ممكن مع ذكر رقم الهاتف والعنوان الكامل علماً بأنه لا مقابلة شخصية ستتم في آخر شهر يوليو الحالي.

للبيع

دونم ارض في اسكان المقابلة والزراعة في الجويدة الارض معظمها صخري وصالح للبناء بدون اسفلت جميع الخدمات متوفرة الاتصال هاتف ٦٨٣٠١٢ او ٦٨٩٤٥٩

للبيع

١- أراضي زراعية في جلمد عشرات وفي زي .
٢- قطع كبيرة زراعية في الحسين ومعمرية) على الشارع الرئيسي.
٣- بيوت ومزارع بعل وسقي
٤- أراضي سكنية في صويلح وخلدا والمدينة الرياضية.
٥- أراضي سكنية في أبو علندا وخلف في الجبيهة وتلاع العلي.
وهنالك كثير من المواقع السياحية والتجارية
المراجعة ت ٦٧٨٩٣٢ صباحاً - ٦٦٩٩٧٥ بعد الظهر مع أبو المجد.

مطلوب شقة مفروشة

مطلوب شقة مفروشة في عمان الغربية لمدد تتراوح بين ١ - ٣ اشهر
للاستفسار ت ٨٢٨٢٥١ السيد محمود

عمارتان للبيع في عمان الغربية

عمارتان متجاورتان وعلى قطعة ارض بمساحة ت١١٠٠م٢ على شارعين ٢٠م٢ و ١٦ م الموقع ثاني قطعة عن شارع عبدالله غوشة مقابل مجمع جبر التجاري خلف مطعم ملك برغر مباشرة تتكون كل عمارة من ٣ طوابق مساحة كل طابق ٢٨٠ م الطابق الارضي صالات مفتوحة والطابق الاول والثاني اشباه فلل يتكون كل طابق من ٣ غرف نوم وتوابعها ومطبخ مجهز وواسع وجلوس وسفرة وصالونات واسعة التشطيبات الداخلية ديلوكس البناء حجر عجلون مفجر مع تصاميم مميزة للواجهات الخارجية كراج سيارات واسوار حجرية البناء حديث البيع للعمارتين معا او كل على حده المراجعة هاتف ٦٨٩١١٦

مطلوب سكرتيرة

شركة تجارية بحاجة الى سكرتيرة تجيد الطباعة باللغتين العربية والانجليزية واستعمال التلكس ولغتها الانجليزية جيدة ويفضل من لديها خبرة عملية.
المراجعة شخصيا في مكتب الشركة في مبنى الاتحاد المهني مقابل وزارة الصناعة والتجارة عمارة سينما الكونكورد الطبق الثالث مكتب رقم (١) هاتف ٦٠٥٠٦٢.

انذار

لتادية المبالغ المستقرضة بطريق وضع الاموال الغير منقولة تامينا للدين

الى المدين كايد محمود مصلح العجلوني المجهول محل الاقامة بما ان المبالغ التي استقرضتموها من بنك الاسكان المركز بموجب طلبات الحجز المسجلة لدينا برقم ١٥ و ١٦ و ١٧ / ٩٠ تاريخ ١٣/٢/١٩٩٠ قد استحق اداؤها ارجو ان تدفعوا بواسطة هذه الادارة مبلغ الدين المستحق والبالغة قيمته ٤٠٠٠٠ عدا الفوائد والعمولات القانونية المترتبة على هذا المبلغ واذا لم تقوموا بتسديدها خلال ٣٠ يوما ثلاثين يوما من تاريخ نشر هذا الانذار في الجرائد المحلية سيصار الى بيع اموالكم الغير منقولة والمحجوزة بموجب السندات المذكورة اعلاه وفق احكام القانون المتبع بهذا الشان.

مدير تسجيل اراضي عجلون
راتب الموسى

مطلوب سكرتيرة لمدة شهر

على أن تجيد الطباعة باللغتين العربية والانجليزية واستعمال التلكس وحفظ الملفات.
المقابلة : في مكاتب الشركة - العبدلي - مجمع عمان التجاري - الطابق الرابع يومي الأحد والاثنين من الساعة ٨:٣٠ ولغاية ٢ بعد الظهر.
لتحديد موعد المقابلة : الاتصال مع هاتف ٦٨٦٨٣١

للبيع

معروض للبيع السيارات الجديدة التالية.
١ - اسوزو تروبر UBS ديلوكس 4 x 4 شاصي قصير مكيف بورستيرنج جنط عريض وفرش مخمل اللون ابيض وكحلي عدد ٢ يمكن بيعها مجمركة او بدون جمرك.
٢ - اسوزو تروبر UBS عادي 4 x 4 شاصي قصير اللون خمري مجمركة عدد ٢
ملاحظة السيارات جميعهم موديل ١٩٨٩ جديدة وغير مستعملة نهائيا
للمراجعة يرجى الاتصال بالهواتف التالية ٦٧٢٤٩٥ - ٦٧٢٥٤٣ - ٦٧٨٧٧٥

من أجل أحضار وتسفير خادمتكم من إلى سيرلانكا إتصل مع

الرحلات العربية

جبل عمان - شارع فندق فيلادلفيا - ت ٦٥٣٨٦٦
خدمات سريعة ومميزة

الرياضة والشباب

رأينا الرياضي ..

التعاون الكروي بين الاردن وسورية

اللُحمة والسَداة في ثوب التعاون الذي احْكَمَ نسيجها اتحاد كرة القدم مع نظيره السوري، ستُوفر الدفء لهذه الرياضة التي تجد عمقها في جيرانها العرب، وتجد مستقبلها. وتَترسَّم سبيل الألَق والنجاح عبر التعاون الايجابي في مختلف ميادين اللعبة، ولعلَّ ابرزها تهيئة المناخ لاعداد المنتخبات الوطنية على اختلاف فئاتها، والاستفادة من دورات التدريب والتحكيم، وتبادل الزيارات بين الاندية، والاستفادة من الفرق الخارجية التي تصل لسورية او الاردن من جانب البلد الآخر لتوفير فرص الاحتكاك الأوسع والاقوى لمنتخباتنا.

من هنا نجد في الخطوات الاولى التي تم تحديد معالمها في الاجتماع المشترك بين الجانبين امس بعمان، هي خطوات التاسيس القوية للتعاون الايجابي، الامر الذي يقتضي الاستجابة مع معطيات تلك الخطوات بقرارات واجراءات فورية وجادة حتى ياتي التعاون كارضية قوية لتحقيق الطموحات والاشواق المرجُوّه.

ولا نحسب ان احدا يخسر بتثوير هذا التعاون الى اعلى حدود التعاون، وانما الذي يخسر من يحبط هذا التوجه، وحسبنا اننا نعلم علم اليقين بان اتحادنا ونظيره السوري في حالة من التجانس والحماس لتحقيق الاهداف الثَريَّة من هذا التعاون لِمـا فيه خير الكرة الاردنية السورية.

نظمي السعيد

● اتفاقية تعاون بين الاتحادين الاردني والسوري لكرة القدم :

٦ لقاءات بين المنتخبين الاولمبيين قبل نهاية العام

● توطيدا لعلاقات الاخاء والتضامن بين الاتحادين الشقيقين وتمشيا مع روح اتفاقية التعاون الرياضي بين وزارة الشباب بالمملكة والاتحاد الرياضي العام في سوريا التي وقعت في عمان في ٢٦ حزيران الماضي، عقد الجانبان الاردني برئاسة السيد فخري البلبيسي رئيس الاتحاد الاردني لكرة القدم وعضوية السيدين مصطفى العدوان نائب الرئيس ومحمد بزادوغ امين السر، والسوري برئاسة السيد فاروق سرية امين عام الاتحاد العربي السوري لكرة القدم اجتماعا ثنائيا امس، حيث تم الاتفاق على ما يلي :

اللقاءات الثنائية

● اقامة لقاء في سوريا يوم الاحد الخامس من آب المقبل بين المنتخب الاولمبي السوري ونظيره الاردني.

● اقامة لقاء في الاردن يوم ٢٢ آب المقبل بين المنتخب الاولمبي الاردني ونظيره السوري.

● اقامة لقاءين في سوريا يومي ٧ و٩ ايلول المقبل بين المنتخبين الاولمبيين الكرويين مع انتظار تثبيت الموعد من قبل الاتحاد السوري.

● اقامة لقاءين في الاردن يومي ٥ و٧ تشرين الاول المقبل بين المنتخبين الاولمبيين الكرويين مع انتظار تثبيت الموعد من قبل الاتحاد السوري.

● لدى استقدام فرق اجنبية من قبل اي من الاتحادين، يعمل على تامين لقاءات مع هذه الفرق الاجنبية للاتحاد الآخر.

دورات التدريب والتحكيم والادارة

● يتحمل الاتحاد المنظم لدورات التدريب والتحكيم والادارة التنقلات الداخلية ويعمل على توفير وسائل الراحة، ويتحمل الاتحاد المشارك كافة النفقات المترتبة على الاقامة والطعام والنقل حتى مركز الحدود.

تعتبر هذه الاتفاقية نافذة المفعول اعتبارا من تاريخه.

● عالم التنس :

ساباتيني تواجه جروسمان في نهائي طوكيو

● صعد لاعب التنس خايمي يزاجا من بيرو الى الدور النهائي لبطولة طوكيو للتنس بعد فوزه امس السبت على السويدي ستيفان ادبرج بانسحاب الاخير من البطولة التي يبلغ مجموع جوائزها ٢٥٠,٠٠٠ دولار.

وفي المباراة الاخرى في الدور قبل النهائي فاز الامريكي بيت سامبراس على السويسري جاكوب هلاسيك ٤/٦ و٣/٦.

وصعدت الارجنتينية جابرييلا ساباتيني الى الدور النهائي للبطولة النسائية بفوزها على اليابانية كيميكو ديت ٢/٦ و٤/٦ و٢/٦.

وفي المباراة الاخرى في الدور قبل النهائي للسيدات فازت الامريكية آن جروسمان على الاسترالية راشيل ماكيلان ٤/٦ و٧/٦.

وصعد لاعب التنس الارجنتيني مارتن جيت الى الدور النهائي لبطولة سويسرا المفتوحة لتنس الرجال بعد فوزه امس السبت على رونالد اجنور من هايتي ٥/٧ و١/٦ في البطولة التي يبلغ مجموع جوائزها ٣٠٥,٠٠٠ دولار.

● برعاية سمو الاميرة بسمة :

افتتاح اللقاء الوطني للمرشدات اليوم

● برعاية سمو الاميرة بسمة رئيسة جمعية الكشافة والمرشدات الاردنية يفتتح اليوم الاحد اللقاء الارشادي الرابع لمرشدات وزارة التربية والتعليم في مركز سمو الاميرة رحمة بعلان والذي تنظمه مديرية النشاطات التربوية ويستمر لمدة اربعة ايام تتلقى خلاله المشاركات محاضرات نظرية وعملية تتعلق بالحركة الارشادية ويشارك في اللقاء الارشادي حوالي ٢٥٠ مرشدة وقائدة.

برعاية وزير الشباب

افتتاح دورة مدربي الطائرة .. اليوم

يفتتح المهندس ابراهيم الغبايشة وزير الشباب في الساعة العاشرة من صباح اليوم في كلية التربية الرياضية دورة المدربين الدولية التي ينظمها اتحاد اللعبة بالتعاون مع لجنة التضامن الاولمبي وتستمر الدورة التي يشارك فيها نحو ٣٠ مدربا محليا وعربيا لغاية ٢٧ الشهر الجاري.

اتحاد الطائرة من جانبه حدد اسماء المحاضرين في هذه الدورة الى جانب الخبير الالماني موفد الاتحاد الدولي كيرت ريد والسوري يوسف الحليلوي بالدكاترة: بسلم هارون، هاشم ابراهيم، ماجد مجلي، هاشم كيلاني، ابراهيم عادل، فايز ابو عريضة، فائق ابو حليمة والحكم الدولي عبدالمنعم ابو طوق.

● المهندس الغبايشة

● تشارك في اجتماعات مجلس وزراء الشباب العرب :

سوريا تعرض استعداداتها لاستضافة الدورة العربية

● قررت سوريا امس السبت الاشتراك في اجتماعات مجلس وزراء الشباب والرياضة العرب المقرر عقدها في تونس في ٢٥ تموز الحالي.

وقال السيد سميح مدلل رئيس الاتحاد الرياضي العام في سوريا "لرويتر" امس، انه سيشارك في هذه الاجتماعات ويعرض على المجتمعين الاستعدادات والترتيبات التي اتخذتها سوريا لاستضافة الدورة العربية السابعة التي ستقام في تشرين الثاني القادم بدمشق.

وقال السيد مدلل انه سيتوجه بعد ذلك الى المملكة العربية السعودية تلبية لدعوة من الامير فيصل بن فهد رئيس الاتحاد العربي للالعاب الرياضية للتباحث معه في امور تهم الدورة العربية السابعة.

وقال متحدث باسم الاتحاد الرياضي العام في سوريا ان ١٢ دولة عربية ابدت حتى الان استعدادها المشاركة في العاب هذه الدورة.

وقال المتحدث ان من بين الدول العربية التي ابدت استعدادها للمشاركة في العاب هذه الدورة جمهورية مصر العربية والعراق.

بحضور الخبير العربي الحاج مصطفى كامل :

اجتماع مثمر لحكام كرة القدم وغدا اختبارات اللياقة البدنية

★ التقت يوم امس لجنة حكام كرة القدم بمقر الاتحاد بالحكام الدوليين والدرجة الاولى وبحضور الخبير العربي الحاج مصطفى كامل محمود، ورحب السيد نظمي السعيد رئيس اللجنة في البداية بالحكام مثلما رحب بالحاج مصطفى كامل واكد على اهمية الدور الذي يلعبه الحكم حيث يعتبر ركنا اساسيا في بناء اللعبة وتطورها، كما دعا الحكام الى الاستعداد الكامل للمشاركة في ادارة مباريات بطولات الاتحاد والعمل على تنمية الذات من خلال المطالعة المستمرة على كل ما هو جديد في قانون اللعبة.

الخبير العربي الحاج مصطفى كامل تناول في حديثه مع الحكام التعديلات الجديدة التي سيطبقها الاتحاد الدولي لكرة القدم ابتداء من يوم ٢٥ تموز الجاري حيث قام بشرح هذه التعديلات، مثلما تعرض لعدد من الامور التحكيمية في بطولة كاس العالم ٩٠ التي اختتمت مؤخرا في ايطاليا كما اجاب على استفسارات الحكام وتساؤلاتهم والتي انصبت على مواد قانون اللعبة، واوضح الكثير من النقاط التي ستساعد في تسهيل مهمة الحكم من خلال قيادته للمباراة.

من جانب اخر ذكر السيد عدنان ابو جعفر امين سر لجنة حكام كرة القدم ان اللجنة ستبحث في جلستها الاسبوعية مساء اليوم الاحد بمقر الاتحاد عددا من الامور ابرزها تعيين حكام مباريات الاسبوع الاول من الدوري الممتاز الذي سيبدأ يوم ١٨ تموز الجاري وتعيين حكام الاسبوع الثالث من بطولة اندية الدرجة الاولى، كما ذكر ان اللجنة ستجري الساعة السادسة من مساء غد الاثنين على ستاد عمان الدولي اختبارات اللياقة البدنية للحكام الدوليين والدرجة الاولى.

سبعة لاعبين يمثلون الاردن في البطولة العربية لكرة الطاولة ببغداد

● يعلن اتحاد كرة الطاولة قبل نهاية الشهر الجاري اسماء اللاعبين واللاعبات السبعة الذين سيمثلون الاردن في البطولة العربية الثانية عشرة التي ستقام في بغداد بالفترة من ١٥ ـ ٢٥ من الشهر القادم.

وعلمت "الرأي" ان الاتحاد سيشارك باللاعب عبدالعزيز رضا في مسابقة فردي الرجال، نادية رشاد بمسابقة فردي النساء، ميسون حميد بمسابقة فردي الناشئات، وبمسابقة فرق الناشئين يشارك من اللاعبين وسام بكير، جعفر غانم، مصطفى رضا، ايمن ذياب او ابراهيم ممدوح.

هذا ويجري لاعبونا حاليا استعدادات مكثفة للبطولة بصالة رم في مدينة الحسين للشباب باشراف المدربين الكوري هوانغ سن والوطني ايمن الكردي.

★ عبدالعزيز رضا..

● كرة السلة :

اجتماع اللجنة العليا لبطولة الشباب اليوم

● يترأس السيد عبدالله الكسواني نائب رئيس اتحاد كرة السلة الساعة السادسة مساء اليوم الاحد بمقر اللجنة الاولمبية اجتماع اللجنة المنظمة العليا لبطولة الشباب العربية الخامسة التي ينظمها الاردن ابتداء من مطلع الشهر القادم.

وستبحث اللجنة في الترتيبات المتعلقة بالبطولة وحفل الافتتاح ومشاركة فريقنا الوطني بهذه البطولة.

● طائرة الدرجة الثانية :

فوز الكرمل على الكرك

● فاز فريق الكرمل على فريق الكرك ٣/٠ في المباراة التي جرت بينهما امس بصالة قصر الرياضة بمدينة الحسين للشباب في نطاق مباريات بطولة الدرجة الثانية للكرة الطائرة.

اجتماع لاتحاد الاثقال اليوم

● يعقد اتحاد رفع الاثقال وبناء الاجسام جلسة له عصر اليوم يقيم خلالها بطولة الربيع لكمال الاجسام ويضع الترتيبات لبطولة رفع الاثقال التي ستقام الجمعة القادمة.

اجتماع اتحاد التايكواندو اليوم

★ يرأس السيد عيسى الريموني نائب رئيس اتحاد التايكواندو والكراتيه الساعة الخامسة مساء اليوم الاحد في مقر الاتحاد اجتماع اللجنة التنفيذية حيث سيتم تشكيل بعثتنا المشاركة في بطولة البسفور الدولية التي ستقام نهاية الشهر الجاري واستعداد فريقنا للتايكواندو لبطولة كاس العالم التي ستقام في اسبانيا

● مقابل ملايين من الدولارات :

اندية ايطاليا تلاحق نجوم الانجليز

★ يبذل ناديا يوفنتوس وتورينو اللذان يلعبان في القسم الاول للدوري الايطالي لكرة القدم مساعي مضنية للتعاقد مع نجوم منتخب انجلترا في بطولة كاس العالم جاري لينيكر وبول جاسكوين وديس ووكر.

وقال امس الاول متحدث باسم تورينو الذي صعد الى القسم الاول "لا زلنا نحاول التعاقد مع لينيكر. لا يزال الناديان ـ تورينو وتوتنهام ـ يعكفان على مناقشة الشروط".

وقالت صحف رياضية ايطالية ان تورينو عرض ستة مليارات ليرة ايطالية ـ خمسة ملايين دولار ـ الى جانب المهاجم الدولي اليوغسلافي هاريس سكورو نظير التعاقد مع لينيكر ـ ٣٠ عاما ـ الذي احرز اربعة اهداف لانجلترا التي صعدت الى الدور قبل النهائي لكاس العالم.

واضاف قوله "لا يمكنني الحديث عن الاسعار الا ان توتنهام يطلب اموالا طائلة".

وقالت الصحف الايطالية ان توتنهام طلب ١٢ مليار ليرة ايطالية ـ عشرة ملايين دولار ـ من اجل الحصول على لينيكر او عشرة مليارات ليرة ايطالية ـ ٨,٣ مليون دولار بالاضافة الى سكورو.

وقالت الصحف الايطالية ان ماوريتسيو كلساسكو المدير العام لنادي تورينو سافر الى لندن امس للتفاوض مع توتنهام.

وكان تورينو قد تعاقد بالفعل مع البرازيلي مولر والاسباني رافائيل مارتن فاسكويز للعب للنادي في الموسم القادم.

اما يوفنتوس حامل لقب بطل الاتحاد الاوروبي لكرة القدم فيحرص على التعاقد مع جاسكوين لاعب توتنهام ووكر مدافع توتنجهام فورست.

وافادت انباء بان يوفنتوس مستعد ليدفع مليارى ليرة ايطالية ـ ١,٦ مليون دولار ـ ليضمن التعاقد مع جاسكوين للموسم الكروي ١٩٩١ ـ ١٩٩٢.

ويهتم يوفنتوس بالتعاقد مع ووكر في حالة فشل مساعيه الحصول على لاعب الوسط البرازيلي دونجا الذي يلعب لفيورنتينا الايطالي.

وتعاقد يوفنتوس بالفعل مع روبرتو باجيو مقابل ١٣ مليون دولار والالماني الغربي توماس هاسلر مقابل ٨,٨ مليون دولار الى جانب البرازيلي خوليو سيزار.

ومن المقرر ان يستغني يوفنتوس عن السوفياتي الكسندر زافاروف والبرتغالي روي باروس للناديين الفرنسيين نانسي وموناكو على الترتيب. ومن المتوقع ان يستغني النادي ايضا عن السوفياتي سيرجي الاينيكوف.

وآخر موعد لاستقدام اللاعبين الاجانب في ايطاليا هو العاشر من آب القادم.

سكيلاتشي يسعى للحصول على عقد لمدى الحياة مع يوفنتوس !

● ذكرت صحيفة "كوريري ديلوسبورت" اليومية الايطالية، ان هداف كاس العالم توتو سكيلاتشي يسعى للحصول على عقد لمدى الحياة مع ناديه يوفنتوس مستغلا العروض الجيدة التي ظهر فيها في نهائيات كاس العالم.

وقال سكيلاتشي انه يرغب في الالتصاق مع يوفنتوس حتى النهاية بتجديد عقده الذي ينتهي في عام ١٩٩٢ باقرب وقت ممكن والحصول على مزيد من المال.

واضاف سكيلاتشي يقول انه لو يعلن عن المبلغ الذي يتقاضاه من يوفنتوس حاليا لضحك الجميع عليه.

وكان سكيلاتشي قد لعب اول موسم له في اغنى دوري في العالم (٨٩/٩٠) ولعب مع الفريق الايطالي لاول مرة في الشوط الثاني في المباراة الودية امام النمسا وسجل هدف الفوز لتبدأ مسيرته مع المنتخب وليصبح بطلا قوميا في ايطاليا مع انتهاء مباريات كاس العالم والفوز بلقب هداف كاس العالم برصيد ٦ اهداف.

● سكيلاتشي..

اياد كمال يشارك منتخب السكواش بالبطولة العربية في مصر

● تلقى رئيس اتحاد السكواش السيد محمد سراج امس، مكالمة هاتفية من اياد كمال لاعب فريقنا الوطني الذي يكمل دراسته الجامعية في الولايات المتحدة، ابلغه فيها بانه سيشارك رفاقه في المنتخب في البطولة العربية الخامسة التي تقام الشهر القادم في مصر، وسيصل الى عمان يوم ٧ الشهر القادم حيث يخضع الان لبرنامج تدريبي مكثف. وتعتبر مشاركة اياد مكسبا للفريق الذي بات يتشكل من اللاعبين : حامد السعيد، اياد كمال، وائل طبلت ويزيد عدس.

● اياد كمال..

● الصين ترسل فريقا تنسيا الى فلسطين المحتلة للعب مع الصهاينة

اعلن اتحاد التنس الصهيوني انه تم التوصل الى اتفاق بين الكيان الصهيوني والصين الشعبية في اجتماع للاتحاد الدولي للتنس عقد في اثينا وافقت خلاله الصين على ارسال فريقها للتنس لملاقاة الفريق الصهيوني ايام ١٣ و١٤ و١٥ ايلول المقبل في اطار مباريات الدور التمهيدي لبطولة كاس ديفيز للتنس.

ويذكر ان الفرق الصينية لم تلعب من قبل في فلسطين المحتلة وكانت الصين ترفض في الماضي منح تاشيرات دخول للاعبي التنس الصهاينة للاشتراك في مسابقات رياضية.

الاميركي نوريس يحتفظ ببطولة العالم في الملاكمة

● احتفظ الملاكم الاميركي تيري نوريس ببطولة المجلس العالمي للملاكمة في وزن فوق الوسط بفوزه امس الاول بالنقاط على الفرنسي رينيه جاكيه.

واسقط نوريس ـ ٢٣ عاما ـ خصمه مرتين على ارض الحلقة في الجولات الاولى الا انه فاز عليه باجماع قرار الحكام.

وكان نوريس يدافع عن اللقب الذي فاز به في الجولة الاولى امام الاوغندي جون موجابي في تامبا بولاية فلوريدا الاميركية في ٣١ آذار الماضي.

وتفوق نوريس على منافسه بفارق نحو ١٣ درجة من درجات حكام المباراة الثلاثة.

واستعان نوريس بسرعته الفائقة وقوته للسيطرة على سير المباراة من بدايتها وتمكن من اسقاط منافسه على ارض الحلبة في الجولة الاولى

مجتمع الرياضة

● حسين المساعيد.. ● فراس الكيلاني ● يوسف جميل

حسين المساعيد عضو اتحاد الشركات الناطق الاعلامي للاتحاد باشر عمله بعد اداء مناسك الحج.

● راحة اجبارية تخضع لها حارسة المنتخب الوطني لكرة اليد اللاعبة فراس الكيلاني هذه الايام حيث دخلت القفص الذهبي ..

● الحكم الدولي لكرة اليد يوسف جميل عاد الى ارض الوطن قادما من الامارات لقضاء الاجازة حيث سيشارك في ادارة بطولات الاتحاد.

● حسين سلامة لاعب المنتخب الوطني والجامعة الاردنية لالعاب القوى سابقا طار الى هولندا للدراسة هناك بعد ان انهى متطلبات البكالوريوس بالتربية الرياضية.

نتائج حفلة سباق الخيول العربية الجمعة ١٣/٧/١٩٩٠

في تمام الساعة الرابعة من بعد ظهر يوم الجمعة ١٣/٧/١٩٩٠ اقيمت على ارض نادي السباق الملكي في الطنيب حفلة سباق الخيول العربية السابعة لهذا الموسم، وقد حضر السباق جمهور من مشجعي الفروسية وفي مقدمتهم سيادة الشريف حسين بن ناصر وفيما يلي نتائج السباق :

الشوط الاول : للخيول المبتدئة المولودة في البادية والريف، المسافة ١٠٠٠ متر

الفائز الاول : الجواد العاصف لصاحبه السيد حلمي حسني اللوزي، الخيال رشيد الوقت ١ دقيقة و٩ ثواني.

الفائز الثاني : الفرس الضحوك لصاحبها السيد صخر صايل الفايز

الفائز الثالث : الفرس نوف شاكر لصاحبها السيد شاكر عبدالله الزبن

الشوط الثاني : للخيول المبتدئة المولودة في البادية والريف المسافة ١٤٠٠ متر

الفائز الاول : الفرس صباح لصاحبها السيد محمد سلمان النابلسي الخيال يونس الوقت ١ دقيقة و٤٣ ثانية

الفائز الثاني : الفرس سوار ماعين لصاحبها الدكتور عبدالنعيم ابو وندي

الفائز الثالث : الفرس نوف نائل، لصاحبها السيد شحاده علي الفقرا

الشوط الثالث : للخيول المبتدئة المسافة ١٠٠٠ متر،

الفائز الاول : الجواد الاشقر لصاحبه السيد غازي فرح ابو جابر، الخيال الحياري الوقت ١ دقيقة و٨ ثواني

الفائز الثاني : الفرس تلميذه لصاحبها السيد غالب حدادين

الفائز الثالث : الجواد مسقط من اسطبل المرحوم سيادة الشريف ناصر بن جميل

الشوط الرابع : لخيول الدرجة الثالثة المولودة في البادية والريف، المسافة ١٤٠٠ متر

الفائز الاول : الجواد القيصلي لصاحبه السيد محمد حمدان العدوان، الخيال احمد الوقت ١ دقيقة و٤٢ ثانية

الفائز الثاني : الفرس شامة لصاحبها السيد عبدالحميد ابراهيم المجالي

الفائز الثالث : الفرس جوهرة ذيبان لصاحبها السيد رياض عبدالحافظ الشخانبه

الشوط الخامس : لخيول الدرجة الثالثة المسافة ١٤٠٠ متر

الفائز الاول : الفرس مشاعل لصاحبها فياض محمد العساف، الخيال سعد الوقت ١ دقيقة و٣٧ ثانية

●

الفائز الثاني : الجواد فاتح خير لصاحبه السيد كمال واصف بشارات

الفائز الثالث : الفرس حمدانية مرجي لصاحبها السيد مرجي عودة الله الهملان

● بطولة العالم للطائرة :

خسارة الاتحاد السوفياتي وفوز لهولندا

★ اسفرت نتائج مباريات الدور قبل النهائي لبطولة العالم للكرة الطائرة المقامة في اوسلكا امس عن فوز ايطاليا على الاتحاد السوفياتي ٣/٢.

وفي المباراة الاخرى في الدور قبل النهائي فازت هولندا على البرازيل ٣/٠.

لاعب سابق في منتخب الارجنتين يطالب بسجن مارادونا ٦ اشهر

● ذكرت الانباء الواردة من الارجنتين ان لاعب منتخب الارجنتين السابق فرانشيسكو سانفيليبو قد رفع دعوى قضائية ضد مارادونا لان الاخير وصفه بالخائن ردا على تصريحات اطلقها سانفيليبو في وقت سابق ذكر فيها ان بيليه هو اعظم لاعب كرة في العالم وانه يتفوق على مارادونا في امور كثيرة.

وقال سانفيليبو بعد ان تقدم بشكواه : "لقد وصفني هذا الولد (مارادونا) بانني خائن فقط لانني قلت ان بيليه افضل منه".

وطالب سانفيليبو في دعواه بسجن مارادونا ستة اشهر وحرمانه من مغادرة البلاد.

ويذكر ان سانفيليبو لعب للارجنتين واندية في اورجواي في الستينات.

سيارات للبيع

١ـ سيارة هوندا اكورد موديل ١٩٨١ اتوماتيك، كونديشن، مسجل قطعت مسافة (٨٨,٠٠٠) كم لون سلفر ميتالك بحالة جيدة جدا السعر ٥٠٠٠ دينار.

٢ـ سيارة ستروين BX 16 TRS، موديل ١٩٨٥ قطعت مسافة (٦٦,٠٠٠) كم اتوماتيك، كونديشن، زجاج على الكهرباء، فتحة بالسقف على الكهرباء، ستترلوك مع راديو بايونير لون سلفر ميتالك وبحالة جيدة جدا السعر تسعة الاف وخمسماية دينار قابلة للتفاوض.

٣ـ سيارة مرسيدس ٢٠٠ موديل ١٩٨٤ قطعت مسافة (٦١٠٠٠) كم اتوماتيك، كونديشن راديو لمس، فتحة بالسقف، بور ستيرنج، بوربريك، ستترلوك، لون فستقي ميتالك مع كامل الاضافات وبحالة ممتازة جدا، السعر عشرين الف دينار قابل للتفاوض.

لمزيد من الاستفسار الاتصال على ☎ رقم (٦٧٢١٣٦) من الساعة الثامنة والنصف ولغاية الساعة الواحدة ظهرا وعلى الهاتف رقم (٦١٥٥٠٢) من الساعة الثالثة بعد الظهر ولغاية الساعة السابعة مساءا.

مطلوب شراء ماكنة تريكو

نوع كويكو وولت دايا مونت او اي نوع مشابه نمره ١٠ على ان تكون بحالة فنية جيدة يرجى الاتصال بهاتف رقم ٧٥٠١١٩ محمد مصطفى

مطلوب شراء ومعروض للبيع

١ ـ مطلوب قطعة ارض سكنية بمساحة تتراوح ما بين ٦٠٠م٢ ـ ٧٥٠م٢ في مناطق تلاع العلي ـ الجبيهة ـ ضاحية الرشيد

٢ ـ للبيع سيارة بدون جمرك فولفو ٢٤٠ جي ال موديل ٨٣ مكيفة حامي بارد.

هاتف ٦٨٢٩٠٦ السيد ابو عيسى من الساعة العاشرة وحتى الساعة الثامنة مساء.

WANTED

A full time Philipino maid for a small family

Pls Call Tel: 834671

مطلوب استئجار عمارة

مكونة من ثلاثة طوابق (٦ شقق) او طابقين واسعين مع ساحة الموقع بيادر وادي السير ضاحية الامير راشد ومن الدوار الثامن حتى الدوار السابع للمراجعة تلفون ٨١٧٣٦٥

مكتب نادر جميل قرصية

(مدقق حسابات قانوني)

بحاجة الى:

محاسبة تحمل شهادة جامعية ولديها خبرة لمدة سنتين في اعمال المحاسبة.

للمراجعة: يرجى الاتصال بهاتف ٦٩٨٦٧٥ بعد الساعة العاشرة ولمدة يومين فقط.

مكتب للبيع

بمنطقة ام السماق الجنوبي يصلح مكتب خدمات او مكتب تجاري او مكتب مقاولات مع وجود بضاعة تخص شبكات التدفئة والصحية للبيع وايضا وجود بكب ستاوت بنزين موديل ٧٩ بحالة جيدة للاستفسار يرجى الاتصال بهاتف ٨٢٨٦٢٠ عمان

الرياضة والشباب

تصفيات المجموعة الرابعة لبطولة الاندية العربية الثامنة لكرة القدم - ابطال الدوري
تصفيات المجموعة الرابعة لبطولة الاندية العربية الثامنة لكرة القدم - ابطال الدوري
تصفيات المجموعة الرابعة لبطولة الاندية العربية الثامنة لكرة القدم - ابطال الدوري

تصفيات المجموعة الرابعة لبطولة الاندية العربية الثامنة لكرة القدم - ابطال الدوري
تصفيات المجموعة الرابعة لبطولة الاندية العربية الثامنة لكرة القدم - ابطال الدوري
تصفيات المجموعة الرابعة لبطولة الاندية العربية الثامنة لكرة القدم - ابطال الدوري

العربية الثامنة لكرة القدم - ابطال الدوري
العربية الثامنة لكرة القدم - ابطال الدوري
العربية الثامنة لكرة القدم - ابطال الدوري
تصفيات المجموعة الرابعة لبطولة الاندية العربية الثامنة لكرة القدم - ابطال الدوري
تصفيات المجموعة الرابعة لبطولة الاندية العربية الثامنة لكرة القدم - ابطال الدوري
تصفيات المجموعة الرابعة لبطولة الاندية العربية الثامنة لكرة القدم - ابطال الدوري

في اللقاء الختامي اليوم

الفيصلي يكفيه التعادل امام حيفا .. وجمهوره يريد الفوز !

● تسدل الستارة مساء اليوم على تصفيات المجموعة الرابعة للاندية العربية ابطال الدوري بكرة القدم وذلك بلقاء فريقي الفيصلي وحيفا الفلسطيني على ستاد عمان الدولي الساعة ٦ مساء. ويكفي الفيصلي التعادل ليتأهل الى نهائيات هذه البطولة وذلك اثر خسارة حيفا امس الاول امام الزوراء وتأهل الاخير لذلك فالامر ليس سهلا على الفيصلي الذي يتوقع ان يغير من خطته التي لعب بها امام الزوراء ولعله يتيح اليوم الهجوم الناجح كي يبلغ الفوز الذي لا تريد جماهيره بديلا سواه. فريق حيفا يعتز بمهارات افراده العالية وبتمردهم على ارضية الملعب ومعرفتهم بنجوم الفيصلي. فكيف تأتي هذه المباراة ؟

الامر مرهون بحيوية الوسط !

● حسم مباراة اليوم بالنسبة للفيصلي يتوقف على خط وسطه، فالفريق الفلسطيني ظهر متواضعا في خط الوسط لذلك تأخر لاعبوه كثيرا لمساندة المدافعين ومن هذا المنطق ركزوا على الهجمات الخاطفة للشعبي وحسين ذيب، وبنفس الوقت لجأ دفاع حيفا الى نصب مصيدة التسلل ! لذلك فالامر يبقى مرهونا كما اشرنا بحيوية خط وسط الفيصلي صبحي سليمان وجمال وصبحي عوض لاصابة مرمى طارق الخطيب فالامر يختلف كثيرا اليوم. اذ يحتاج هذا الخط الى مزيد من الدور الهجومي دون ان ينسى افراده دورهم الدفاعي، وهذا قد يتطلب من خالد عوض وجمال البقاء في اماكن هجومية متقدمة ليمنع مدافعي فلسطين من التقدم او لابقاء عدد من لاعبي وسط فلسطين في مواقع دفاعية كي لا يشكلوا عبئا على دفاع الفيصلي. ورغم ذلك فإن علي ايهاب وسامي واحمد رقابة الشعبي وحسين ذيب وكذلك تغطية مكان الظهير زياد ابو شنب الذي يتأخر بالعودة لان مثل هذه المسافة قد تسيل لعاب خالد نميم وشواهين للولوج منها ورفع كرات عرضية خطرة امام مرمى ميلاد.

اذا مباراة اليوم ينتظر ان تشهد العابا هجومية مفتوحة اذا ما سجل احد الفريقين مبكرا، ومثل هذا الطور يحتاج الى التعامل السليم معه من قبل المدربين برسم الخطط البديلة، والتبديل المناسب.

● ابو شنب

● طارق الخطيب..

● مدرب فريق حيفا

سنلعب الفوز

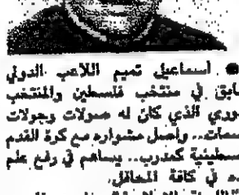
● اسماعيل تميم

● اسماعيل تميم اللاعب الدولي السابق في منتخب فلسطين والمنتخب السوري الذي كان له صولات وجولات وبصمات.. واصل مشواره مع كرة القدم الفلسطينية كمدرب.. يساهم في رفع علم بلاده في كافة المحافل.

"اللجنة الاعلامية" حاورت المدرب الفلسطيني حول مباراة اليوم.. وماذا يريد منها ؟

- قبل الحديث عن مباراة اليوم.. يجب التطرق الى وضعنا الذي كان في المباراة الاولى التي لعبناها امام فريق الزوراء والتي خططنا فيها للخروج بنقطة.. تجعل وضعنا افضل وكدنا ان نصل الى ذلك بعد ان قطعنا ثلثي المباراة.. لكن حسب وجهة نظري.. فقد ظلمنا الحكم باحتسابه الهدف الاول المشكوك بصحته.. كون ان هناك حالة تسلل !

ولقد كنت راضيا عن اداء الفريق امام الزوراء ونفذ اللاعبون كل ما طلب منهم وبذلوا مجهودا كبيرا قد يؤثر على ادائنا امام الفيصلي.

اما عن مباراة اليوم فيقول السيد تميم.. نحن نلعب وقد اخذنا يوما واحدا راحة فقط ! في حين ان الفيصلي نال راحة مقدارها ثلاثة ايام وهي نقطة ايجابية في صالحه، عدا عن اصابة لاعبين اثنين من فريقنا هما محمد شواهين وبشار خرمة والبدلاء جاهزون. وسيكون اسلوبنا في المباراة العامة اليوم مغايرا تماما لما شاهدتموه امام الزوراء.. فنحن بأمس الحاجة الى الفوز وهذا يتطلب تنفيذ واجبات هجومية مبرمجة بصورة تزيد عن الواجبات الدفاعية كوننا نطمح الى التأهل كحق مشروع.. كما هو طموح الفيصلي الذي ارى ان مستواه عن السنوات الماضية قد تراجع حيث كان وضعه افضل وصفوفه اكمل ولهذا لا بد من وجود ظروف خاصة به ونتوقع ان يضع الفيصلي في مباراة اليوم كل طاقاته وجهوده ولن يلعب للتعادل. مع ان التعادل ينفعه ! وسيضع كافة امكانياته حتى يتأهل وسيرتقي الى المستوى المطلوب.

وبعد مشاهدتي الفيصلي ارى ان قوته تكمن في لاعب خط وسطه صبحي سليمان وظهيره الايسر زياد ابو شنب الذي يقدم واجبا هجوميا مميزا ولا ننسى حارسهم الدولي ميلاد عيسى.

هدفان والهداف عبدالواحد

● سعد عبدالواحد

● بقيت شباك الفرق الثلاثة نظيفة ١٦٥ دقيقة قبل ان يطرق سعد عبدالواحد مهاجم فريق الزوراء مرمى طارق الخطيب حارس مرمى حيفا الفلسطيني بهدفين في ظرف اقل من ثلاث دقائق فقط ليصبح بالتالي هداف تصفيات المجموعة الرابعة لبطولة الاندية العربية الثامنة لكرة القدم.

الزوراء وحيفا يغادران غدا

● يغادرنا يوم غد الاثنين بعثتا الزوراء العراقي جوا الى العراق وحيفا الفلسطيني برا الى العاصمة السورية دمشق.

وسيكون في وداع البعثتين المسؤولون في اتحاد الكرة والنادي الفيصلي واللجنة المنظمة العليا للتصفيات.

● خلال مشاركته السابقة ببطولة الاندية العربية :

الفيصلي اول فريق اردني يبلغ النهائيات

● اعداد اللجنة الاعلامية :

- تعتبر مشاركة فريق النادي الفيصلي في بطولة الاندية العربية لكرة القدم هي الرابعة في تاريخ المسابقة فقد مثل الكرة الاردنية لاول مرة في هذه البطولة عام ١٩٨٥ وتاليا السجل الكامل لمباريات الفيصلي عبر مشاركاته الثلاث الماضية.

● ١٩٨٥ :

- خاض التصفيات التي اقيمت في مدينة حمص السورية الى جانب فرق الكرامة بطل سورية والنجمة بطل لبنان وتلقيا نتائجه.
- تعادل مع الكرامة ٠/٠.
- خسر امام النجمة اللبناني ١/٣.

واحتل الفيصلي المركز الثالث بينما تأهل فريق الكرامة للنهائيات.

● ١٩٨٦

- شارك في التصفيات التي اقيمت في دمشق الى جانب فرق الجيش السوري، القدس الفلسطيني، الصفاء اللبناني وجاءت نتائجه على النحو التالي :
- تعادل مع الجيش السوري ٠/٠.
- تعادل مع القدس الفلسطيني ١/١.
- فاز على فريق الصفاء ٣/٢.

وقد تصدر فريق الجيش فرق مجموعته واحتل فريق الفيصلي المركز الثاني بدون خسارة وقد تأهل فريق الجيش للنهائيات وفقا لنظام البطولة.

● ١٩٨٧

- تصدى الفيصلي لاستضافة فرق مجموعته التي ضمت فرق جبلة السوري، فلسطين، الجيش العراقي، الرياضة والادب اللبناني.
- فاز الفيصلي على جبلة ٣/١.
- فاز الفيصلي على الرياضة والادب ١/٠.
- تعادل مع فلسطين ١/١.
- خسر الفيصلي امام الجيش العراقي ١/٢.

وقد احتل الجيش العراقي المركز الاول وفريق الفيصلي بالمركز الثاني ووفقا لنظام البطولة فقد تأهل الفريقان للنهائيات وليصبح الفيصلي اول فريق اردني يتأهل للادوار النهائية لهذه البطولة ومع ذلك فقد اعتذر عن المشاركة فيها بسبب ارتباط لاعبيه مع منتخبنا الوطني الذي كان يستعد للمشاركة في تصفيات كاس آسيا وكذلك لتعذر امكانية تأجيل مبارياته ببطولة الدوري الممتاز خلال فترة اقامة النهائيات في السعودية.

● ١٩٩٠ :

- للمرة الثانية يستضيف الفيصلي فرق المجموعة الرابعة لبطولة الاندية العربية لكرة القدم - للفرق ابطال الدوري - والتي تضم فرق : الزوراء العراقي، حيفا الفلسطيني، الانصار اللبناني الذي لم يعلن مشاركته من عدمها حتى مع موعد بدء التصفيات، فقررت اللجنة الفنية المشرفة على هذه التصفيات استبعاده. اما النتائج الفنية للمباريات التي اقيمت حتى الان فجاءت على النحو التالي :
- الفيصلي والزوراء ٠/٠.
- الزوراء وحيفا ٢/٠.
- الفيصلي وحيفا الفلسطيني وتقام اليوم الاحد.

الاهلي الاول

● ويذكر ان فريق النادي الاهلي كان اول من مثلنا في هذه البطولة وكان ذلك مع مطلع الثمانينات وخاض مباراتين مع فريق النجمة اللبناني في عمان وتأهل النجمة بمجموع المباراتين لمقابلة بطل العراق في المباراة النهائية للبطولة التي لم يشارك فيها سوى (٤) فرق فقط.

● من الارشيف — احدى مشاركات الفيصلي السابقة..

موسى عوض يشارك اليوم

● ذكرت مصادر الجهاز التدريبي بفريق الفيصلي ان موسى عوض سيلتحق بالاعاب ويجد خط الوسط سيشارك في مباراة فريقه اليوم امام حيفا الفلسطيني وذلك بعد ان غاب عن المباراة الاولى امام الزوراء العراقي لعدم اكتمال لياقته

آراء محايدة في مباراة اليوم

حمزة : مشاركة موسى ورقابة المهاجمين مفتاح التأهل

السعدي : ورقتان بيد الفيصلي وواحدة لحيفا

□□ تعتبر مباراة اليوم التي ستقام في السادسة مساء على ستاد عمان وتجمع الفيصلي وحيفا الفلسطيني .. مباراة مصيرية للفريقين فالفوز يعني التأهل للنهائيات لذلك سيكون هاجس الفريقين البحث عنه بكل امكانياته وان كان التعادل كافيا للفيصلي لكنه لا يمكنه ان يضعه في حساباته الاولية اذا ما اراد التأهل.

ونظرا لاهمية المباراة فقد استطلعت اللجنة الاعلامية اراء محايدة واختارت السيد عزت حمزة مدرب فريق الضفتين سابقا والزميل محمود السعدي المرافق الاعلامي لفريق الزوراء العراقي.

● عزت حمزة:

- في البداية نتمنى جميعا لفريق الفيصلي ان يوفق في مباراته اليوم وينال البطاقة الثانية للنهائيات كونه يمثل الكرة الاردنية ويحتاج الفيصلي في مباراة اليوم من وجهة نظري الى رقابة ابرز لاعبي فريق حيفا وخاصة حسين مديب وشواهين والشعبي ويتطلب من نجومه ان يقدموا امكانياتهم الفنية العالية لخدمة الفريق وربما وجدوا صعوبة في اختراق دفاع حيفا المترابط من كافة الاطراف وعليهم ان يتنبهوا جيدا للهجمات السريعة المضادة وارى ان مشاركة موسى عوض في هذه المباراة ضرورية لانه لاعب من طراز خاص يملك موهبة عالية في طريقة توزيع الادوار والمهام خلال مجريات المباراة وان تمت مشاركته فسوف يمتلك مع جمال ابو عابد وصبحي سليمان منطقة المناورة وبالتالي ستصبح مهمة الفيصلي ميسورة لتحقيق الطموح.

اما فريق حيفا الفلسطيني فمن خلال ادائه في المباراة الاولى امام الزوراء فان الفريق يجيد تطبيق طريقة ٢/٣/٤/١ بمرونة لكن سلبية الفريق تتمثل في لياقة لاعبيه وادائه الجماعي وهو ما كشف عنه الهدفان في الربع ساعة الاخيرة من المباراة عموما فان المباراة هامة ومصيرية للفريقين ونتمنى ان يقدم الفيصلي العرض الذي يليق به وبسمعته.

● محمود السعدي :

اشرفت تصفيات المجموعة الرابعة لبطولة الاندية العربية ابطال الدوري على الانتهاء ، اذ ستكون محطتها الاخيرة مباراة اليوم بين الفيصلي الاردني وحيفا الفلسطيني.. ولقاء اليوم يشكل اهمية كبيرة بالنسبة للفريقين اذ به يتحدد الفريق الذي سيحجز بطاقة التأهيل للنهائيات التي ستجري في الدوحة في تشرين الاول المقبل.

ودون ادنى شك في ان كلا من الفريقين سيحاول جاهدا خطف هدف مبكر ليكون في مأمن وسلام وبالتالي رسم خطواته بكل دقة وحذر.

ان نظرة بسيطة الى مستوى الفريقين تجعلنا امام صورة ليست سهلة وليست واضحة الوضوح الذي يمكن ان يفضي الى القول بالتفوق الكبير لهذا الفريق او ذاك .. الا ان الحقيقة التي يمكن ان تقال هي ان خطورة خط الهجوم لنادي حيفا الفلسطيني يسانده في غالبية الاوقات خط الوسط افضل مما عليها في النادي الفيصلي وهذا الحال يمكن ان يشكل خطورة قد تحمل ما تحمله من اهداف وخطوات اوسع باتجاه نتيجة المباراة..

وفي اعتقادي ان مباراة الزوراء مع حيفا الفلسطيني قد اشرت خطوطا واضحة واعطت فكرة يمكن من خلالها الوقوف على بعض الحالات التي يمكن ان تكون بحد ذاتها انطلاقة لخط الهجوم الفيصلي وللاعبه جمال ابو عابد على وجه الخصوص.

ان ما قلته يبقى رهين حالة اساسية، وهي وضوح الاخطاء وتجاوزها من جهة .. وحديات الاستفادة من اخطاء الفريق المقابل واستثمارها بشكل قادر على الفعل الايجابي والوصول الى غاية كل فريق وهي هز شبك المرمى الاخر.

وفاتني القول هنا .. الى ان فريق النادي الفيصلي يمتلك ورقة تأهيل هي الفوز والتعادل .. بينما ليس في يد فريق حيفا الفلسطيني سوى بطاقة تأهيل واحدة هي الفوز.

فهل يستطيع حيفا الفلسطيني من تحقيق مراده .. ام ان الفيصلي سيقطف الثمار ويحجز مقعده هو الاخر؟

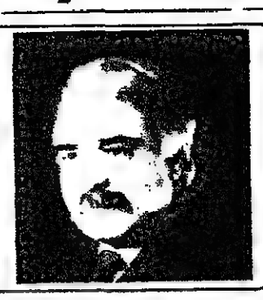
محمود السعدي

● عزت حمزة

لماذا استبعد بطل سوريه ؟

■■ وفقا لنظام توزيع الفرق على المجموعات الاربع فقد كان من المقرر مشاركة بطل سورية في المجموعة الرابعة التي يستضيفها الان فريق الفيصلي لكن بطل سورية لم يشارك وذلك لاعلان الاتحاد السوري لكرة القدم مسبقا عن عدم مشاركته في هذه البطولة وذلك لاسباب عديدة لخصها السيد فاروق سرية الامين العام للاتحاد السوري لكرة القدم ورئيس اللجنة الفنية المشرفة على هذه التصفيات وكان في مقدمتها النتائج الفنية التي حققها فريق الفتوة السوري في اخر مشاركة للفرق السورية في هذه البطولة حينما تعرض لخسارات ثقيلة امام الفرق العربية المشاركة فقرر الاتحاد السوري يومها ايقاف المشاركة في بطولات الاندية العربية والاسيوية حتى اشعار اخر مشاركة للفرق السورية في هذه البطولة حتى تعرض لسخارات ثقيلة اما الفرق العربية المشاركة فقرر الاتحاد السوري يومها ايقاف المشاركة في بطولات الاندية العربية والاسيوية حتى اشعار اخر

اما على صعيد غياب فريق الانصار واستبعاده عن مباريات المجموعة لعدم اعلان مشاركته من عدمها حتى موعد بدء المباريات فان فريق الانصار سيتم ايقاف مشاركته في هذه البطولة لمدة عام وذلك وفقا للائحة البطولة.

ابرز نجوم الفيصلي وحيفا في المباراة المصيرية اليوم

● مباراة الحسم لانتزاع الورقة الثانية لضمان التأهيل لنهائيات بطولة الاندية العربية لا بد وان تشهد بروز اكثر من لاعب في صفوف الفريقين وهذا بالتالي يزيد من درجة المنافسة ويجعل منها موقعة الجد بحثا عن الفوز.

- من النجوم الذين يمتازون عن غيرهم وينتظر ان يخطفوا البريق نجد في صفوف فريق حيفا الثنائي محمد الشعبي رقم (٧) واسماعيل دراجة (٣) وفي صفوف الفيصلي نجد خالد عوض المهاجم البارع وصبحي سليمان صانع الالعاب القادر المتمكن المؤدي لواجبه وقبل ساعات من بداية المباراة الحاسمة ارادت اللجنة الاعلامية ان تلقي الضوء وبايجاز على هؤلاء النجوم.

محمد الشعبي - حيفا

● ظهر محمد الشعبي قلب هجوم فريق حيفا بصورة مميزة خلال مباراة فريقه مع الزوراء العراقي، واستطاع هذا اللاعب قصير القامة ان يزعج خط الدفاع الزوراني ويتوغل بالعديد من الكرات في محاولات جادة للوصول للمرمى المقابل على امل التسجيل.

ويعتبر الشعبي من ابرز نجوم الكرة الفلسطينية فقد لعب لمنتخب شباب فلسطين وانتقل للعب مع المنتخب الفلسطيني ولعب لعدة فرق فلسطينية شاركت في البطولات العربية اضافة الى عدة فرق سورية حتى اصبح من ابرز نجوم كرة القدم.

الشعبي يمتاز بمتابعته وسرعته خلف الكرات اضافة الى اخذ المكان المناسب والانتشاء لرقابة خطوط الدفاع مبتعدا عن الحشونة ويحاول في معظم الاحيان او يصر على تسديد الكرات عن قرب ولا يؤمن بالتسديدات المباغتة البعيدة المدى.

● خالد عوض

● صبحي سليمان..

خالد عوض - الفيصلي

● يعتبر خالد عوض نجم المنتخب الوطني والنادي الفيصلي من ابرز نجوم الكرة الاردنية حتى ان عشاق الكرة اطلقوا عليه لقب (زيكو) للعطاء الكبير الذي يقدمه سواء مع فريقه او مع المنتخب الوطني الذي لعب له اكثر من (٣٥) مباراة دولية خلال السنوات الماضية.

فبعد نجاح خالد عوض في منتخب الشباب اختاره جهاز التدريب للعب في صفوف المنتخب الوطني وخلال الفترة نفسها لعب لمنتخب الشرطة ولفرق المؤسسات والشركات وشارك في اعتزال اكثر من لاعب ودع الملاعب خلال السنوات الماضية.

يمتاز خالد بدقة المراوغة وسرعة التخلص من الرقابة الفردية والتسديد بكلتا القدمين وسرعة متابعة الكرات الامامية الطويلة حتى قيل عنه انه يعرف اقصر الطرق المؤدية للمرمى ويعلق عليه الفيصلي آمال كبيرة في حسم مباريات ذات اهمية خاصة.

اسماعيل دراجة

● نجح قلب دفاع فريق حيفا اسماعيل دراجة في وقف العديد من الهجمات الزوزائية في اولى مباريات فريقه لان هذا اللاعب متمكن وقادر على العطاء في المواقع الدفاعية يساعده في ذلك خبرته الدولية ومشاركته المتواصلة منذ عدة سنوات مع الفرق الفلسطينية حتى اصبح من اعمدة الفريق، ويعقد عليه جهاز التدريب الامال الكبيرة لحفظ التوازن في المواقع الخلفية وترتيب صفوف المواقع الدفاعية التي تحتاج لخبرة اسماعيل.

اضافة الى عدة فرق سورية لعب لها فقد لعب للمنتخب الفلسطيني ودافع عن مرماه ووقف صلبا يقود خط دفاع متين، واهم ميزاته قدرته على قطع الكرات العالية والتحكم بها لبناء هجمات تكون في غالب الامر اكثر خطورة خاصة تلك التي تبدأ من منطقة المناورة، ويعتبر اسماعيل دراجة موضع ثقة رفاقه، خاصة وان ابدوه والمعاملة الحسنة من الصفات التي يتمتع بها.

صبحي سليمان - الفيصلي

● بعد رحيل كوكبة القدامى من الفيصلي وابتعادهم عن المستطيل الاخضر، وجد جهاز التدريب عدد من الشباب البدلاء للاستفادة من حماسهم والعطاء الكبير الذي يقدمه هؤلاء، ومع مرور الايام اكتشف مدرب الازرق لاعب خط وسط مستواه يبشر بالخير خاصة وانه يمتلك مواصفات من الصعب ان تتوفر لدى اي لاعب اخر.

من هنا بدأت حكاية صبحي سليمان صانع الالعاب الماهر في صفوف الفيصلي ولم يجد هذا اللاعب الاشارة الحمراء امامه بل وجد الخضراء في طريقه الى صفوف المنتخب الوطني حتى انه كان اصغر لاعب يتم ضمه للمنتخب خلال السنتين الماضيتين.

يمتاز صبحي سليمان بسرعة السيطرة على الكرة والتغطية الدفاعية لحظة الهجمات المعاكسة وتمرير الكرات بدقة الى رفاقه والتسديدات المباغتة من مسافات بعيدة وله بعض المشاركات الهجومية الناجحة اضافة الى اقتناص الفرص داخل المنطقة.

مطلوب مسؤول مبيعات

شركة مصنع اللؤلؤة للغزل والنسيج بحاجة الى مسؤول مبيعات

للعمل في الاردن والبلاد العربية ضمن الشروط التالية:
١ - ان يكون اردني الجنسية وغير مطلوب لخدمة العلم
٢ - ان يكون حاصلا على مؤهل علمي مناسب.
٣ - ان يكون لديه خبرة في مجال التسويق والمبيعات للاقمشة والنسيج ثلاث سنوات على الاقل.
٤ - اتقان اللغة الانجليزية كتابة وقراءة ومحادثة اتقانا تاما
الرواتب والحوافز جيدة

على من يجد لديه الكفاءة المطلوبة الاتصال مع المكتب الرئيسي للشركة في عمارة مجمع بنك الاسكان الطابق السابع تلفون ٦٩٠٨٠٥ او ٦٩٠٨١٥ لتحديد موعد للمقابلة واصطحاب الشهادات العلمية والعملية والسيرة الذاتية.

للبيع بسبب السفر

● للبيع مكتب مؤثث وبه هاتف للبيع سيارة هوندا برليود موديل ٨٢ اتوماتيك كامل الاضافات بك اب داتسون موديل ٨٠.
● دهان امشن سابيس وبطاريات مغسل وزرافيل ابواب ولوحات كهربائية وعدد متفرقة.
المراجعة هاتف ٦٤٩٢٥٣ - ٦٧٠١٠٥ عمان

للبيع وبأحسن موقع في عبدون

معروض للبيع قطعة ارض مساحتها ٩٨٢ م مربعة الاضلاع واقعة في عبدون خلف بيت موفق جبري الواقع على الشارع الرئيسي بحوالي ٥٠ مترا البيع لاحسن عرض وخلال ٣ ايام للمراجعة يرجى الاتصال مع المالك السيد فرح داوود سمعان هاتف ٦٦٣٦٩٥ - ٧٢٩٧٨٩

سيارة للبيع

لادا صالون ١٥٠٠ سي سي موديل ٨٧ لون بيج قطعت مسافة ٦٥ الف كيلو متر بحالة جيدة جدا
المراجعة هاتف ٦٥٦٠٨٣ عمان

مطلوب

١ - مطلوب بيت مستقل للايجار مكون من شقتين كل شقة بحدود ١٥٠ م٢ مع كراج لسيارتين وحديقة.
الموقع عمان الغربية او بيادر وادي السير.
٢ - مطلوب شراء ارض صناعية بحدود ٥ دونمات بالمنطقة الصناعية بيادر وادي السير الاتصال بهاتف ٦٨٤١٨١ عمان من الساعة ٩ صباحا - ٤ عصرا مع السيد حسن.

فندق او اية اعمال اخرى

طابق ثان والاخير مكون من عشر غرف كبيرة وصالة كبيرة وحمامات حديثة مؤسس للفندق ويصلح لاية اعمال تجارية اخرى مدخل مستقل مطل على الشارع الرئيسي والتسليم فوري.
الموقع اول شارع الملك حسين مقابل بنك الاسكان هاتف ٦٣٩٠٦٧ - ٦٦٥٩٤٠ بعد الساعة السادسة مساء

بيتان للبيع بالزرقاء

١ - بيت في حي الحديقة بجانب مسجد ابو قاعود مؤلف من ٦ شقق ومخزن + قطعة فارغة تابعة له تتسع لثلاثة مخازن على الشارع الرئيسي.
٢ - بيت في حي نصار مطلوب بجانب اسكان المعلمين طريق بيرين مؤلف من ٣ غرف ومنافع ديلوكس مقام على ارض مشجرة مساحتها دونم + ماء وكهرباء المراجعة هاتف ٩٨٤٤٢٣ الزرقاء

سيارتان للبيع

١ - سيارة مرسيدس غير مجمركة ٢٨٠ سي ي موديل ١٩٨١ فل اتوماتيك السعر النهائي ٦٥٠٠ دينار
٢ - سيارة مرسيدس مجمركة ٢٠٠ موديل ١٩٧٩ كامل الاضافات السعر النهائي ٨٠٠٠ دينار المراجعة تلفون ٦٥١٨٤٥

بيع عمارة

مكونة من شبه فيلا وملحق بها شقة مع امكانية بيع الفيلا او الشقة كل على حدة.
للمراجعة والاستفسار هاتف ٧٤٧٥٦٦ بعد الساعة ٣ ظهرا مع السيد فائق الرهايفة - القويسمة - قرب مسجد النور.

للبيع

صالون تجميل سيدات ومركز عناية بالبشرة درجة اولى في المملكة. مجهز تجهيزا كاملا وذو اسم تجاري لامع وموقع ممتاز السعر بعد المعاينة هاتف ٦٥٥٨٤٥

مطلوب شراء

جهاز ركض الكتروني او كهربائي مستعمل على ان يكون بحالة جيدة.
المراجعة بعد الخامسة مساء مع هاتف ٦٧٠٢٨٣

مطلوب للايجار

شقة ٣ - ٤ نوم صالون وسفرة يفضل ارضي مع حديقة بمنطقة عمان الغربية.
المراجعة مع تلفون ٦٦٩٧٨٥

للبيع

سيارة اوبل سكونا ١٦٠٠ بحالة جيدة جدا موديل ١٩٨٣ اوتوماتيك على الفحص الكامل.
للمراجعة يرجى الاتصال على هاتف ٦٤٦٨٢٠ من الساعة ٨,٣٠ صباحا ولغاية الساعة العاشرة ومن ٣ الى ٧,٣٠ مساء.

مطلوب للعمل

- نجارين عدد ٢ مساعدين نجارين عدد ٢ دهانين موبيليا عدد ٣ منجدين كنبايات عدد ٣ نجار اعمالي بودي كنبايات
للمراجعة مع منجرة ابو شعبان شارع اليرموك وادي الرمم مقابل البنك الاردني الكويتي هاتف ٧٨٣٧٥٣.

شقق سكنية للبيع

١ - شقة ٣ غرف نوم من كافة مستلزمات المساحة الاجمالية ١٣٤م٢ طابق ارضي الموقع بيادر وادي السير والسعر ٢٤٠٠ دينار
٢ - شقة ٣ غرف نوم مع تأسيس شقة - المساحة الاجمالية ١٤٥م٢ طابق ثالث بدون مصعد - الموقع الصويفية والسعر ٢٧٠٠ دينار
٣ - شقة ٢ نوم مع شقة مستقلة - طابق ثاني المساحة الاجمالية ١٢٠م٢ الموقع شقة مرجان خلف موفر الداخلية - والسعر ٢٣٠٠٠ دينار
لمزيد من المعلومات الاتصال مع المالك هاتف ٦٩٨١٠٠ ما بين ٩,٠٠ - ١٢,٠٠ ظهرا ومن ٤,٠٠ - ٦,٠٠ بعد الظهر.

مع المواطن

الوجه المشرق للديموقراطية

اذا كانت الديموقراطية عبثا فنحن في غنى عنها....
واذا كانت الديموقراطية خروجا على القانون فلا نرحب بها...
واذا كانت الديموقراطية فوضى فلا حاجة لنا بها...
واذا كانت الديموقراطية عدم احترام الاباء وكبار السن والعلماء ورجال العلم والسادة المخلصين فهذا حد الفوضى والجنون.
واذا كانت الديموقراطية تعني العبث بالمال العام والذوق العام والعادات الحسنة والتقاليد الجيدة فنحن لا نريدها...
واذا كانت الديموقراطية تعني الاعتصام من اجل الاعتصام والخصام حبا في الخصام والعصيان دون مراعاة الوضع الذي نعيش فذلك الجنون الذي يسبق الكارثة...
الديموقراطية يا سادة تعني احترام الاخرين وشعورهم... على ان اخطاء البعض لا تعني ان الديموقراطية هزيلة ولكن بعض الناس هزيلون لا يفهمون ان الديموقراطية هي ارادة الشعب في ظل المعرفة والاحترام الصادق المتبادل والتعاون الخير المثمر.

محمد علي فالح الصمادي

قضية امام بلدية صويلح

نحن اصحاب قطع الاراضي ١٠٠٧، ١٠٠٦، ١٠٠٥، وغيرها التابعة للجبيهة حوض ٢، وفي منطقة مشرفة على البقعة، منذ سنوات اشترينا الاراضي، وتم اقامة بنايات سكنية خاصة بنا، والمفروض ان يكون امام هذه القطع شارع عرضه ١٢ مترا، وبسبب موقع الاراضي على مرتفع جبلي، طلبنا من بلدية صويلح منذ سنتين وضع الطم الناجم عن مشروع مجاري صويلح في المنطقة المنحدرة، وتمت الموافقة على ذلك، وتم تغطية ذلك بطبقة اسفلتية منعا للغبار، ولكن غزارة الامطار وكثرة الثلوج وعدم وجود اساسات في الشارع تسبب في اغراق التربة.
وحيث اننا نسكن بمواجهة الشارع، ومنذ سنين عديدة كنا نطالب بعمل الشارع ونتلقى وعودا بذلك، واخر جواب من البلدية انه سيقام جدار استنادي واختصار عرض الشارع من ١٢ متر الى ٦ امتار ولا خلاف على ذلك، ولكن المهم ان يتم ذلك ونستطيع الوصول الى بيوتنا.

يوسف التلاوي
من سكان المنطقة

مدخل بلدة زوبيا

اهالي بلدة زوبيا يعانون من مدخل القرية الذي لا يزيد عرضه عن مترين، ونتيجة لضيق الشارع فقد وقعت عدة حوادث.
سكان البلدة يأملون من السيد وزير الاشغال العامة معالجة وضع مدخل البلدة الرئيسي.

حسن احمد، درادكه، بلال محمد درادكه، خليفه محمد، محسن مناور، هيثم محمد بداونه

شركة الكهرباء هل تعالج هذه القضية ؟

محتوى رسالتي تتعلق باهمال لست ادري سببه تلاحظونه من خلال استهلاك الكهرباء بعد قراءة عداد كهرباء بيتي، ومن الملاحظ ان بيتي مغلق من ١/٩/٨٩ حتى الان واستعمل هذا البيت مدة اجازتي السنوية وهي عادة لا تزيد عن خمسين يوما وهناك اربعة فواتير لشهر اذار قراءة الصحيحة منها ٥٨٠٣ استهلاك صفر، ٥٥٩١ استهلاك ١٠٦، ٥٤٨١ استهلاك ١، ٥٤٧١ استهلاك ٧.
وهناك ثلاث فواتير عن شهر كانون اول تبين قراءة العداد ٥٨٠٣ استهلاك صفر، وقيمة مطلوبة ٣٫٧٥ عن كل واحدة حيث نقصت القراءة وازداد المبلغ المطلوب وازداد الاستهلاك.
وهناك الفواتير مدفوعة جميعها لدى بنك الاسكان - فرع تلاع العلي.

عبدالرحمن محمد
الظهران - السعودية

المثل يقول... عز ومعزى... لدينا هنا عنز لكن معزوزه.... يوسف العلان

دور رعاية الايتام... ما هو دورها ؟ !

يتنادى الكثير هذه الايام للاهتمام بالطفولة والتنشئة الجيدة لصغار السن والتركيز على مشكلات الطفولة وعقد المؤتمرات للبحث عن احدى الطرق وافضل السبل لمحاولة تلافي المشاكل والحوادث التي تعترض الطفل في سني حياته الاولى مما قد ينعكس سلبيا على نفسية وجوانب شخصيته.
ومن جملة الحلول الموضوعة لتجنب ما قد يتعرض له الطفل (سيما الذي حرم من حنان احد الابوين او كلاهما) هي ايجاد بيوت تحتضن الاطفال في محاولة للتعويض قدر ما امكن عن الدفء العائلي الاسري الذي افتقده بسبب تهدم او غياب احد دعامتي البيت الاساسيتين وللابد !
وفي بلدي الطيب هب فاعلو الخير ووضعوا جهد امكانياتهم في سبيل توفير اقصى قدر ممكن لطفولة وادعة سعيدة.
لكل بالمقابل هنالك فئة وجدت في دور رعاية الايتام مكسبا جيدا وغاية لنيل «الصيت الذائع».
● ان بعض دور الايتام تفتقر الى اشياء عديدة.. نحن لا نريد دور ايتام لكسب اموال الناس بطريقة تسول ذكية... بحيث لا يصل المال لاولئك الاطفال بل يصل لغايات واهداف اخرى ؟!
● دور الايتام لا تقام لاهداف انشاء البازارات والاسواق التجارية والتي ينشر بالجرائد ان ريعها يذهب لصالح الايتام وهم في ذلك منها براء !
● دور الايتام لا تقام لاهداف اقامة حفلات تظهر فيها «معذرة» سيدات المجتمع في تنافس كبير بلهي حليهن وحللهن، وتتنافس القائمات على دور الايتام، على الظهور كمحسنات الى اليتيم وغير ذلك، ولعل اليتيم لا يراهن ان راهن الا في الاحتفالات فحسب !
● دور الايتام لا تقام لحبس اليتيم في سجن ويعامل معاملة سيئة بدون ذنب ويخوف حتى اذا دعت الحاجة لاظهاره في حفل تلبث عليه لوائح وانظمة وشروط للبقاء جامدا كالاصم في الاحتفال.
● دور الايتام لا تقام ليوضع الاطفال بها بعيدا كي يفرغ الجو لاحد الوالدين ليبدأ حياة ثانية متناسيا اطفاله وفلذة كبده.
ان الهدف من دور الايتام هو :
● محاولة اعطاء الطفل حقه في الحياة الكريمة الابية، لحظة حرمانه بدون سبب منه من نعمة «الوالدية».
● ان الهدف من دور الايتام هو ايجاد بيت اسري بديل لابقاء شعور الطفل بان المجتمع يحنو عليه ويعطف !! ويحاول الوقوف بجانبه حتى يشتد عوده ويصبح قادرا على مواجهة اعباء الحياة.
● ان الهدف من دور رعاية الايتام هو محاولة تجنيب الطفولة البريئة في سنها الضعيفة تلك من الوقوع في درب الانحراف ومزالقه الوعرة.
اما بالنسبة لبعض دور الايتام عندما... اقول "البعض" فانها على الاقل تفتقر لوجود هيئة اشرافية متخصصة لتفهم متطلبات الطفل وخاصة في هذه المرحلة قادرة على معالجة كل ما يمكن توقع حدوثه في تلك البيوت.
تحتاج بعض دور الايتام عندنا لمراقبة متتابعة.. لتلافي الاخطاء التي ترتكب بحق الطفولة بدون ذنب فيخرج الطفل من تلك البيوت وهو ناقم لشعوره بان عائلته تخلت عنه وان مجتمعه زج به في بيت يعج بالمشاكل ويفتقر للحنان !!
ويجب على دور الايتام تعميق اواصر العلاقات بين الطفل وعائلته، ومتابعة الاباء الذين يتهربون من زيارة ابنائهم او يتخلون عنهم (اباء وامهات).
هؤلاء ابناؤنا... ولنا في جلالة الام الوالدة قدوة حسنة في المسارعة دوما وابدا لرعاية هؤلاء الاطفال والحنو عليهم، فهل يتنبه المهتمون لهذه النقطة الحساسة ويعملون على اجراء تفتيش فجائي ومتتابع لهذه البيوت حتى لا تترى فئة على حساب فئة ضعيفة لا حول لها ولا قوة !!

امل حامد سالم
عمان / الاردن

الزيادة السنوية متى تصرف في وزارة الصحة ؟

ابعث قضيتي هذه راجيا عرضها على المسؤولين لمعرفة الرد، بعد ان استنفذت الطرق الرسمية للحصول على الرد ولم انجح بذلك.
الموضوع يتعلق بالزيادة السنوية الاضافية، حيث ورد في نظام الخدمة المدنية ونظام العلاوات الموحد لعام ١٩٨٨ ضمن المادة ٥٢ البند الاول من الفقرة (أ) بان يمنح الموظف الحاصل على تقريرين سنويين متتابعين بدرجة ممتاز على زيادة سنوية اضافية، وقد تم تطبيق هذه القرار على عدة وزارات منها وزارة التربية والتعليم ووزارة الزراعة.
وتم صرف هذه العلاوة اعتبارا من ١/١/١٩٩٠ م، ولكن وللاسف لم يطبق هذا القرار على وزارة الصحة، علما بانني موظف في وزارة الصحة وحاصل على تقدير ممتاز بالتقرير السنوي لاعوام ١٩٨٧، ١٩٨٨، ١٩٨٩، ولم احصل على هذه العلاوة حتى الان وكنت قد تقدمت باستدعاء لوزارة الصحة بهذا الخصوص، ولم احصل على الرد، وايضا كتبت في الصحف اليومية اكثر من مرة للوزارة، ولديوان الخدمة المدنية ولم فقط الرد من ديوان الخدمة المدنية بان هذا الامر من اختصاص الامين العام لوزارة الصحة، ولكن وللاسف لم ترد وزارة الصحة على ما كتبته حتى الان علما بان الامر يشمل العديد من الموظفين.
فمتى ستصرف هذه العلاوة نرجو ان نقرأ الرد على صفحات جريدة الرأي.

م. فني مختبر
سمير صالح مهيار

من المواطن

الى المسؤول

جريدة الرأي ص. ب ٦٧١٠ هاتف ٦٦٧١٧١

نداء الى وزير الاشغال العامة

نحن اهالي قرية تبنه في لواء الكورة المنتفعين من خدمات الطرق المخططة حاليا من قبل وزارة الاشغال العامة والتي قامت بفتحها اليات الجيش الاردني.
كلنا امل ان تقوم الجهات المختصة بالاسراع في انجاز الطريق المرسومة حاليا حتى يتمكن السكان من البناء على جوانب الطريق.

(٤٥) توقيعا
من سكان القرية

لماذا الاهمال في مستشفى الجامعة ؟

● اضطرتني الظروف لمراجعة مستشفى الجامعة الاردنية كل (٣) اسابيع او شهر للمراجعة في قسم النساء والتوليد.
وفي كل مرة يحصل ما يحصل معي في المرة الاولى من فقدان ملفي الطبي، وعندما اراجع تقول لي الممرضة اذهبي الى الغرفة الاخرى، وعندما اذهب واراجع الطبيب يكون ملفي قد ضاع.
واعود مرة اخرى للممرضة فتقول ان ضياع ملفك ليس من مسؤوليتي.
هناك حكايات كثيرة مشابهة في مستشفى الجامعة الاردنية وفي مختلف الاقسام وخاصة الموظفات والممرضات في عيادات الاختصاص.

سماح محمد

سكان منطقة ام اذينة يناشدون امين عمان الكبرى

تتعرض منطقة ام اذينة الجنوبي شارع المدينة المنورة بالقرب من الدوار السادس منذ اول الصيف لهجوم غريب من الناموس والحشرات مما ادى الى احداث بعض حالات المرض بين عدد من الاطفال.
وبالرغم من اتصالاتنا المتكررة مع الاقسام المختصة في امانة عمان الكبرى شارحين لهم هذا الوضع الا ان الامانة لم تقم بدورها في معالجة الامور من حيث رش المنطقة بالمبيدات الحشرية من البعوض والجرذان.
ونحن سكان هذه المنطقة نأمل من المهندس علي السحيمات امين عمان الكبرى بالاستجابة الفورية وارسال سيارات الرش الى المنطقة المذكورة لحماية السكان من هذه الاوضاع المؤلمة.
«ودرهم وقاية خير من قنطار علاج»

سكان المنطقة

ذبح الدواجن في مسلخ الضليل

● وصلت الرأي رسالة من بعض الاخوة المواطنين يأملون فيها من الدكتور سليمان عربيات وزير الزراعة الايعاز للمختصين في الوزارة بمراقبة طريقة ذبح وسلخ الدواجن التي تتم في مسلخ الضليل.
ويقولون ان هناك طبيبا بيطريا واحدا يشرف على عملية ذبح وسلخ الدواجن وهذا لا يكفي ابدا في مراقبة الاف الدواجن التي تذبح وتسلخ ومن ثم تغلف باكياس نايلون وتطرح في الاسواق ؟!

حسن محمد القضاه/عجلون

● مدير التربية والتعليم لمنطقة عمان الكبرى الاولى
معالجة نتائج مدرسة الشريف حسين

● نشرت الرأي شكوى لاولياء امور الطلاب عن نتائج مدرسة الشريف حسين بن ناصر الثانوية للبنين وقد وردنا الرد التالي من السيد محمد بني هاني مدير التربية والتعليم لمنطقة عمان الكبرى جاء فيه :

سعادة رئيس تحرير جريدة الرأي الغراء
بعد التحية :
اشارة الى الملاحظة المنشورة في عدد صحيفتكم الصادر يوم الاحد ٨/٧/١٩٩٠ وفي صفحة مع المواطن حول نتائج مدرسة الشريف حسين بن ناصر للبنين. ارجو نشر التوضيح التالي انطلاقا من مبدأ حرية الرأي.
يتقدم مدير التربية لعمان الكبرى الاولى بالشكر الجزيل لاعضاء مجالس الاباء والمعلمين على متابعتهم واهتماماتهم لنتائج ابنائهم المدرسية من خلال اتصالاتهم الهاتفية وكتاباتهم والاستدعاءات التي يتقدمون بها وهذا ان دل على شيء فانما يدل على وعي المواطن وحرصه الاكيد على مصير ابنائنا الطلبة.
بخصوص الملاحظة التي وردت في صحيفتكم فقد تمت دراسة نتائج مدرسة الشريف حسين مع عدد من مدارس عمان الكبرى الاولى في لجنة التربية والتعليم في ضوء الصلاحيات المخولة لها بموجب تعليمات اسس النجاح والاكمال والرسوب المعمول بها لهذا العام، وعالجت هذه الحالات واتخذت القرارات المناسبة بشأنها.
واقبلوا الاحترام،،،

مدير التربية والتعليم
محمد بني هاني

للخدمات العقارية المتميزة
الثقة في التعامل ... اعتمدوا
مكتب صويلح العقاري
ت ٨٣٦٥٥٠ ص.ب ١٥
لدينا قطع اراضي سكنية وزراعية في شمال وغرب عمان وجميع المناطق كما يوجد لدينا العديد من الفلل الفاخرة والبيوت السكنية.
مستعدون لتلبية طلبات الزبائن في جميع المناطق بيعا وشراء
نقبل جميع العروض التجارية من اصحاب العلاقة مباشرة ونتعامل مع جميع عروض الاخوة المواطنين بكل احترام وسرية ... والله الموفق

اعلان استملاك

. عملا باحكام الفقره - ا - من المادة الرابعة من قانون الاستملاك رقم (١٢) لسنة ١٩٨٧، اعلن انني بعد مرور خمسة عشر يوما من تاريخ نشر هذا الاعلان في الجرائد المحلية، سأتقدم الى مجلس الوزراء بطلب اصدار قرار بالموافقة على استملاك ما مساحته (٨٢٢) مترا مربعا من قطعة الارض رقم (١) من الحوض رقم (٣٧) وادي الخاصة من اراضي مدينة السلط استملاكا مطلقا لاغراض سلطة المياه لغايات حرم خط مياه، مشروعا للنفع العام بالمعنى المقصود قانون الاستملاك المذكور، وهذه القطعة يملكها السيد احمد فاضل الفاعوري.

مدير عام دائرة الاراضي والمساحة
علي الغرايبة

للبيع شقة ديلوكس

شقة ديلوكس للبيع مؤلفة من ٣ غرف نوم مع ٣ حمامات و صالون و سفرة و مطبخ مجهز جديد وغرفة خادمة و تدفئة مستقلة و موقف سيارات مستقل و موكيت مساحة ٢٥٠م٢ طابق ثالث يوجد مصعد كهربائي / الموقع تلاع العلي .
لمزيد من المعلومات الاتصال مع هاتف ٧٣٢١٨٢ السيد الياس

اعلان مناقصة رقم ١٢٦/٩٠
لتوريد حاويات بلاستيكية

تعلن شركة مصفاة البترول الاردنية المساهمة عن حاجتها لتوريد عدد (٤٠) اربعون حاويه بلاستيكيه مع غطاء مثبت سعة ٦٠ - ١٠٠ لتر.
على الشركات الراغبة في الاشتراك في المناقصة تقديم عروضهم في مكاتب الشركة الكائنة في جبل عمان/شارع ابو بكر الصديق/دائرة المشتريات/قسم المشتريات المحلية.
يرفق مع العرض شيك اشتراك في المناقصه بقيمة ٥ ٪ من قيمة العرض الاجمالية.
اخر موعد لقبول العروض هو يوم السبت الموافق ٢٨/٧/١٩٩٠.

المدير العام

اعلان الى المعلمين المعارين للجمهورية اليمنية

ترجو الملحقية الثقافية بسفارة الجمهورية اليمنية في عمان .. من المعارين القدامى والراغبين في اصطحاب مرافقين مراجعة الملحقية خلال الفترة من ١٧-١٩/٧/١٩٩٠م خلال اوقات الدوام الرسمي لتسجيل الاسماء .
كما ترجو من المعارين الجدد لهذا العام اكمال معاملاتهم للحصول على تصاريح السفر ومراجعة الملحقية بعد الحصول على التصاريح .

اعلان صادر عن مؤسسة المواصلات السلكية واللاسلكية
الى مشتركي الهاتف في امانة عمان الكبرى وضواحيها
فصل الخدمة جزئيا عن هواتف المشتركين الذين لم يقوموا بتسديد الذمم المطلوبة منهم حتى تاريخ ٣٠/٤/١٩٩٠

تعلن المؤسسة انه سيتم فصل الخدمة جزئيا عن الهواتف التي يتحقق على اصحابها ذمم مطلوبة حتى نهاية ٣٠/٤/١٩٩٠ تزيد على قيمة التامين المدفوع، حيث يتم حجب الخدمة الصادره اعتبارا من صباح يوم السبت الموافق ٢٨/٧/١٩٩٠ عن هاتف المشترك الذي لم يقم بالتسديد حتى نهاية دوام يوم الخميس ٢٦/٧/١٩٩٠ بحيث يبقى الهاتف قادرا على الاستقبال فقط دون الارسال، وهذا الاجراء المرحلي هو بمثابة "اشعار" للمشترك بضرورة دفع الذمم المستحقة عليه خلال فترة اسبوعين وبعكس ذلك ستضطر المؤسسة اسفة الى فصل الخدمة فصلا كاملا صباح يوم السبت الموافق ١١/٨/١٩٩٠ ولا يعاد وصل هاتفه الا بعد تسديد كافة الذمم المتحققه عليه بالاضافة الى رسوم اعادة الوصل والبالغة (٥) دنانير.
وان المؤسسة لترجو من المشتركين عدم تاخير الدفع الى الايام الاخيرة التي تسبق عملية الفصل تجنبا للازدحام الذي قد يعرقل سير العمل ويؤدي الى تاخير انجاز معاملات المشتركين.
كما ان المؤسسة تذكر بان مراكزها المختلفة تستقبل تسديدات المشتركين ضمن المنطقة الهاتفية التابع لها الهاتف اضافة الى فروع بنك الاسكان.

المدير العام
المهندس محمد شاهد اسماعيل

للباحثين عن الراحة والهدوء والنسمات العليلة

فيلا مؤلفة من طابقين تقع على شارعين في موقع مميز على تلة مرتفعة في مدينة صويلح باسعار مناسبة جدا للمراجعة والاستفسار مؤسسة العموش التجارية هاتف ٦٨٠٨٦٥ الزرقاء هاتف ٩٨٥٧٢٧.

شقة ديلوكس للبيع او الايجار

مكونة من ثلاث غرف نوم + صالون عدد "٢" وسفرة + ثلاث حمامات ومطبخ طابق أرضي مع حديقة - المساحة "٢٢٠" م٢ مع الخدمات . المراجعة هاتف رقم ٨١٢٤٥٢

مكيفات للبيع

نوع ناشيونال وفي حالة ممتازة جدا.
١ - مكيف حامي بارد قوة 24000 PTU + لوحة الكترونية
٢ - مكيف حامي بارد قوة 30000 PTU ثلاثة فاز
السعر ٥٧٥٠ دينارا - هاتف ٦٥٥٨٤٥

ارض مزرعة للبيع

قطعت ارض في منطقة زوبيا مشبكة مستقلة تصلح لمزرعة غير مشجرة يوجد فيها فيلا معظم بناء حديث بمساحة ٢١٥ متر مربع وغرفة حارس . غرفة خدمات مع بركة سباحة .. تصميم مميز فريد بقرب مطار الملكة علياء مخيم الطالبية - مساحة الارض ١٥١٩٩ متر مربع على الشارع المؤدي الى مادبا .. خدمات المياه متوفرة وبجوار مزارع والبيع بسعر التكلفة .
للاستفسار/ت ٦٣٨٠١٢

مطلوب للعمل

تعلن شركة محمد احمد ابو عيشه واخوانه للمقاولات عن حاجتها الى:
١ - كحيل طوب جيري عدد ٣
٢ - فني جلي بلاط عدد ٣
المراجعة في مكاتب الشركة الكائن في العبدلي مقابل البنك العربي من الساعة السابعة مساء وحتى الثامنة والنصف مساء.

معروض للبيع

١ - فيلا بضاحية الرشيد مساحة الارض ٥٦٣م٢ ومساحة البناء ٣٣٣م٢ مع تسوية محاطة بحديقة واشجار.
٢ - فيلا حديثة البناء مؤلفة من طابق واحد مساحة الارض ١١٥٠م٢ ومساحة البناء ٣٠٠م٢ تقع على ربوة مشرفة على مدارس البكالوريا في منطقة الفحيص جميع الواجهات حجر.
٣ - مزرعة نموذجية مساحتها ٤٠ دونما تقع في منطقة الكرامة وبها جميع الخدمات ومشجرة باشجار مثمرة ومروية باحدث طرق الري وبركة ري واسعة ومنزل ريفي مجهز كاملا.
٤ - وحدة زراعية مساحتها ٣٣ دونما في نفس الموقع.
٥ - ارض تصلح للبناء في منطقة ملحص مساحتها ٤٥٠٠م٢
٦ - سيارتا مرسيدس موديل ٧٧ - ٧٨ على الفحص الكامل.
المراجعة مع المالك مباشرة من الساعة ٩ صباحا لغاية الواحدة ظهرا. ومن الساعة الخامسة مساء لغاية الثامنة مساء على هاتف ٧٢٩٩٧٩

اعادة اعلان صادر عن وزارة الزراعة

يدعى المقاولون المصنفون في مجال الطرق من الفئة الخامسة فما فوق والراغبون في الاشتراك في المناقصات المبينه ادناه مراجعة المستشار للشؤون الهندسية في مبنى الوزارة للحصول على وثائق العطاء اعتبارا من يوم الخميس ١٥/٧/١٩٩٠.
١) اخر موعد لبيع نسخ العطاء الساعة الثانية من ظهر يوم الخميس ١٩/٧/١٩٩٠.
٢) تودع العروض لدى صندوق العطاءات بالوزارة قبل الساعة العاشرة من صباح يوم الاحد ٢٢/٧/١٩٩٠.
٣) على المقاول تقديم شيك مصدق بقيمة الكفالة المطلوبة.
٤) على المقاول احضار شهادة تصنيف سارية المفعول.
٥) اجور نشر الاعلان على من يرسو عليه العطاء.

الرقم	اسم العطاء	قيمة الكفالة	ثمن نسخة العطاء
١ -	تعبيد طرق وساحات مشتل الفيصل وزراعة عجلون	٨٠٠ دينار	١٠ دنانير
٢ -	تعبيد ساحات عيادات صبحا والصفاوي ومحجر صره.	٢٥٠ دينارا	١٠ دنانير

بترا
الدليل العقاري

- السوق العقاري لموسم صيف عام ١٩٩٠ يعتبر نوعاً ما قصيراً ولا يتجاوز خمسون يوماً من بعد عطلة عيد الأضحى المبارك وذلك لعدة أسباب منها تأخر إجازات العاملين والمدارس في منطقة الخليج العربي مقارنة بالعام الماضي.
- ينصح السادة المالكين والاخوة متعهدين الشقق والفلل والذين يرغبون بتسويق عقاراتهم بعدة امور منها:-
  ١. عدم المغالاة ورفع الاسعار
  ٢. تكثيف العروض
  ٣. تنظيم العقود والأوراق الرسمية مسبقاً

مكتب السعودي العقاري
SAUDI REAL ESTATE

بالإئتلاف مع

تاج محل للعقارات

الاعلان في الدليل مجاني

قريباً جداً

الدليل العقاري للفرص العقارية من قصور ريفية وفلل فاخرة ومستقلة وشقق وعمارات سكنية حديثة البناء واراضي سكنية منظمة ومخدومة في مواقع مميزة من مناطق عمان الغربية والشمالية وهو دليل للفرص الاستثمارية من أبنية وابراج واراضي تجارية ومشاريع استثمارية نموذجية في مناطق عمان الكبرى.

الرجاء من السادة والذين يرغبون بتسويق عقاراتهم الاتصال معنا على عنواننا

مكتب السعودي العقاري خالد السعودي
SAUDI REAL ESTATE
جبل الحسين/دوار مكينة/عمارة بطارسه هاتف/فاكس ٦٨٧٨٢١/٦٨٧٨٢٢

تاج محل للعقارات نضال السعودي
TAJ MAHAL REAL ESTATE
الجبيهة/طريق الجمعية الملكية - المبنى الاستثماري للجامعة الاردنية هاتف ٨٣٢٤٧٨/٨٣٢٤٧٩

"لفلذ وسهلة"

بسم الله الرحمن الرحيم

شركة بيت التمويل الأردني للتنمية والاستثمار
المساهمة العامة المحدودة

دعوة عامة الى السادة المساهمين

يسر مجلس ادارة شركة بيت التمويل الاردني للتنمية والاستثمار دعوة السادة المساهمين لحضور الاجتماع السنوي للهيئة العامة العادية الذي سيعقد في تمام الساعة الرابعة من بعد ظهر يوم الخميس ٤ محرم ١٤١١هـ الموافق ٢٦/٧/١٩٩٠م في مكاتب الشركة الكائنة في عمارة الموارد التجاري - الشميساني للنظر في الامور المدرجة على جدول الاعمال المرسل لكل مساهم بالبريد في حينه.

رئيس مجلس الادارة

عمارة استثمارية للبيع في جرش

- عمارة مكونة من تسع شقق مؤجر منها ثمانية.
- معدل دخلها السنوي (٦٠٠٠ دينار) والبناء حديث وجميع الواجهات من الحجر الجيد.
- الموقع على رابية مرتفعة وعلى بعد ٣٠٠ متر جنوب منتزه بلدة جرش.
- كما يوجد قطعة ارض مساحتها (٣٦٠ م٢) وتقع في مكان مرتفع وسط مدينة جرش. • السعر لكل من العمارة والارض مغر جدا وذلك بداعي السفر.
- المراجعة : هاتف (٨٣٤٧١٥) عمان •

اذا كنت بحاجة الى قطعة ارض فلا تتردد

تعلن مؤسسة العموش التجارية بفرعيها عمان مجمع وحدائق الملك عبدالله. الزرقاء شارع الملك حسين مقابل البنك الاهلي عن توفر قطعتي ارض الاولى في عمان الغربية مساحتها ٥٠٠م٢ والثانية في الزرقاء الجديدة مساحتها ٥٠٠م٢ باسعار مناسبة.
للمراجعة والإستفسار - مؤسسة العموش التجارية - عمان - هاتف ٦٨٠٨٦٥. الزرقاء - هاتف ٩٨٥٧٢٧.

مطلوب منزل للايجار و قطعه ارض

١-مطلوب بيت للايجار في احدى مناطق عمان الغربيه على ان يكون اربعه غرف نوم و يفضل ان يكون مستقلا.
٢-مطلوب قطعه ارض سكن في احدى مناطق عمان الغربيه على ان تكون بموقع مرتفع.
للمراجعه : الاتصال مع هاتف ٦٠٥٤٤٨ بعد الساعه الرابعه

للبيع

نصف دونم ارض في ماركا الشمالية للمراجعة بقالة الاغا قرب مسجد حمزه منزل ابو علي الرفاعي او احمد الباعوني بعد الخامسة مساء.
مطلوب سيارة مرسيدس موديل ٧١ - ٧٥ خط ماركا الشمالية للمراجعة لغاية الساعة الحادية عشرة صباحا تلفون ٨٨٥٠٤١.

---

٨٠ الف دينار ثمن فيلا بام السماق واقعة على أرض مساحتها ٩٥٠ م٢

١ - فلل فاخرة باسعار مناسبة بمناطق تلاع العلي، عبدون، الصويفية، ام اذينة، خلدا، طريق المدينة الطبية، طبربور، شفا بدران، الجبيهة، حنوطيا.
٢ - قطع اراضي بمساحات من (٥٠٠ - ٧٥٠ - ١٠٠٠ م٢) بمناطق تلاع العلي، خلدا، ام اذينة، عبدون، شفابدران.
٣ - كما يوجد قطع اراضي زراعية بمناطق مختلفة.
●● ملاحظة: اذا وجد لديك فيلا او شقة اوقطعة ارض وترغب ببيعها فنحن على استعداد للاهتمام بها بعد المعاينة.
●● للاستفسار هاتف ٦٨٨٧٤٧، ٦٨٩٥٥٦ مؤسسة العدوان العقارية - تلاع العلي - دوار اليوبيل الذهبي.

فيلا عظم للبيع في اربد

معروض للبيع في مدينة اربد الحي الجنوبي منزل عظم يطل على مؤسسة اعمار اربد مساحة البناء ٢٠٠ م مكون من ٣ غرف نوم وصالون وغرفة ضيوف ومطبخ وحمامين وبرندا واسعة و (٢٣) م تسوية وحلوزن ماء ومنشر ارتفاع (١) م الواجهه الامامية حجر ومساحة الارض (٧١٧) م وعلى ثلاثة شوارع.
المراجعة تلفون ٢٧٨٩٤٠ اربد

شركة الجندي للعزل والصيانه

اخي المواطن

ان كنت مالكاً لمنزل قديم او حديث ولتجنب مشاكل الدفء والرطوبة والحرارة؟ فانا نقدم لك

خبرتنا الطويله في علاج هذه المشاكل - **شركة الجندي للعزل والصيانه** تقدم لك العزل الحراري والمائي بأحدث الطرق العالميه وافضل المواد وبالسرعة والسعر الملائمين - دعنا نقوم بالكشف وتقديم العرض مجاناً.

شركة الجندي للعزل والصيانه/ المتخصصون بأعمال الديكور والصباغه والتشطيبات والعزل بأنواعه. الصويفيه / ٨١٠٠٣٠

اعلان بيع صيدلية

اربد - اعلن انا الصيدلانية شادية جوزيف نصراوي انني ارغب ببيع صيدلية اربد الجديدة المسجلة باسمي والكائنة في شارع الشلبي (ملك السيد خالد رشيد العلي) الى الصيدلاني احمد عبدالقادر عوض العمري على كل من له اعتراض مراجعة كاتب عدل اربد خلال ثمانية ايام من تاريخ نشر هذا الاعلان.

سيارة غير مجمركة للبيع

سوبارو ستيشن ليجاسي (جي.ال) ١٨٠٠ سي.سي، موديل ١٩٩٠ (١٢) الف كم، دفع باربع عجلات، جير عادي مزدوج، اللون فحمي، سنتر لوك، مكيف حار وبارد، شبابيك كهرباء، السعر المطلوب (٧٠٠٠ دينار). للراغبين الاتصال بالهاتف رقم (٦٩٨٠٢٠).

مطلوب !

شركة اردنية بحاجة الى سكرتير او سكرتيرة عمان يجيد الطباعة باللغة الانجليزية.
المراجعة: ☎ ٦٨٢٨٧٧
ما بين الساعة ٥ - ٧ مساءً.

مطلوب

١) شقق وفلل واشباه فلل وقصور مفروشة وبدون فرش للايجار.
٢) قطع اراض سكنية في عمان الغربية من المالك مباشرة.
٣) قطع اراض زراعية وتجارية وصناعية من المالك مباشرة.
٤) شقق وفلل واشباه فلل وقصور للشراء من المالك مباشرة.
الاتصال/مؤسسة السكر العالمية ☎ ٨٤٩٩٠٣

عيادة للبيع لعدم التفرغ / اربد

عيادة للبيع بكامل ديكوراتها واثاثها مع تليفون في اربد شارع حكما المجمع الشمالي بجانب صيدلية وردة.
للمراجعة الاتصال بهاتف رقم ٢٤٣٣٥٣

للبيع

الجيب ١٩٥٩
شغل وبونيك البسة شتاوي - وللدي - بنادق بكامل تجهيزاته والبضاعة، للبيع بسعر مغري بسبب السفر
المراجعة مع هاتف : ٨١٢٤٥٢

امتلك فوراً شقة العمر

في اجمل مواقع جبل الزهور وحي نزال

شقة بغرفتي نوم وتوابعها	شقة بثلاث غرف نوم وتوابعها
١٥٥٠٠ دينار	١٩٥٠٠ دينار
بالتقسيط: ٣٠٠٠ دينار دفعة اولى، ١٤٥ دينار القسط الشهري لمدة ١٥ سنة	بالتقسيط: ٣٠٠٠ دينار دفعة اولى، ١٩٠ دينار القسط الشهري لمدة ١٥ سنة

بدون رسوم تسجيل مع تأمين مجاني على الحياة

شركة الوادي والخليج للاستثمارات العقارية
هاتف ٦٧٠٤٠٥ السيد عمان

مزرعة زيتون للبيع

معروض للبيع مزرعة زيتون مساحتها ١٥ دونما و١٦٣ مترا الخدمات متوفرة من اراضي سمر لواء بني كنانة
المراجعة مع السيد شيركو سعدون

شقق ومخازن تجارية للايجار

يوجد لدينا مخازن تجارية بمساحات مختلفة تصلح لجميع الفئات التجارية وكذلك شقق سكنية سوبر ديلوكس بمساحات كبيرة بالاضافة الى تسوية بمساحة ٥٠٠م٢ تصلح للتخزين
للمراجعة والاستفسار - تلاع العلي مقابل استعلان عبر الشرق صدقي ابو رزق سنتر تلفون ٦٧٥٠٢٣ (ابو عمار) او تلفون ٦٨٧٦٤٧ السيد عماد او ايمن.

مشروع ناجح للبيع

المراجعة على هاتف ٦٧١٣٧٥

شقة مفروشة للايجار

مكونة من ثلاث غرف نوم وصالون وتوابعهم - مقابل مستشفى الجامعة
■ المراجعة ☎ ٨٤٥٩١٤ ■

اعلان استملاك

عملا باحكام الفقرة - أ - من المادة الرابعة من قانون الاستملاك رقم (١٢) لسنة ١٩٨٧، اعلن انني بعد مرور خمسة عشر يوما من تاريخ نشر هذا الاعلان في الجرائد المحلية سأتقدم الى مجلس الوزراء بطلب اصدار قرار بالموافقة على استملاك ما مساحته دونمين و (٣٥٠) مترا مربعا بما في ذلك مساحة الطريق البالغة (٦٠٠) متر مربع من قطعة الارض رقم (٢٠٩) من الحوض رقم (٣) وادي الدير من اراضي مدينة جرش استملاكا مطلقا لاغراض سلطة المياه لغايات حرم بئر ماء مشروعا للنفع العام بالمعنى المقصود في قانون الاستملاك المذكور، وهذه القطعة يملكها السيد يوسف ذياب الاشقر وشريكه.

مدير عام دائرة الاراضي والمساحة
علي الغرايبة

اعلان صادر عن جامعة العلوم والتكنولوجيا الاردنية

تعلن جامعة العلوم والتكنولوجيا الاردنية عن حاجتها الى تعيين فني نجارة من حملة الدبلوم الصناعي بعد الثانوية تخصص نجارة مع خبرة عملية لا تقل عن خمس سنوات او الثانوية العامة تخصص صناعي مع خبرة (١٠) سنوات في مجال تصميم وتصنيع الاثاث والمشغولات الخشبية وكذلك تصميم وتنفيذ الديكور الخشبي
ويشترط فيمن يتقدم لهذه الوظيفة ما يلي:-
١ - ان يكون اردني الجنسية وغير مطلوب لاداء خدمة العلم.
٢٢ - ان يكون غير ملتزم بالعمل لدى الجهات الحكومية او اية مؤسسة اخرى.
٣ - ان يرفق مع الطلب صورة شخصية وصورة مصدقة عن المؤهلات العلمية وشهادة الخبرة العملية وصورة عن انهاء خدمة العلم او الاعفاء منها.
تقدم الطلبات الى دائرة شؤون العاملين في الجامعة اعتبارا من يوم الاحد الموافق ١٥/٧/٩٩٠ ولغاية يوم الاحد الموافق ٢٢/٧/٩٩٠ وتعتذر الجامعة عن استقبال اي طلب مخالف للشروط المبينة اعلاه.

شقة مفروشة للايجار

معروض للايجار شقة مفروشة مؤلفة من غرفتي نوم وصالون وطعام مع تدفئة مركزية طابق ارضي الموقع ضاحية الحسين للاسكان المراجعة مع هاتف ٦٦٦٠١٧

اعلان طرح عطاءات

تعلن مديرية التربية والتعليم لواء القصر عن طرح العطاءات المبينة ادناه فعلى المتعهدين الراغبين بالاشتراك في هذه العطاءات مراجعة رئيس قسم الابنية في المديرية خلال ساعات الدوام الرسمي لاستلام نسخة من المناقصات.

رقم العطاء	البند	ثمن نسخة العطاء بالدينار	قيمة كفالة المناقصة بالدينار غير مستردة
٩٠/١	انشاء وحدة صحية لمدرسة الربة الابتدائية	٥	٢٧٥
٩٠/٢	صيانة لمدارس اللواء مدات ميلان/قصدة طواشة	١٠	٥٠٠
٩٠/٣	صيانة لمدارس اللواء ملاط ارصفة	٤	١٥٠
٩٠/٤	شعك حماية لمدرسة القصر/ت ذكور الرمة الثانوية للبنات	٢	٥٠

ملاحظات
١ - اخر موعد لبيع نسخ المناقصات الساعة الثانية عشرة من يوم الاحد ٢/٧/٩٩٠
٢ - اخر موعد لايداع العروض في المديريه الساعة العاشرة من صباح يوم الثلاثاء ٢٤/٧/١٩٩٠
٣ - لن ينظر في اية مناقصة غير مرفق بها شيك تامين مصدق بالقيمة المحددة.
٤ - اجور الاعلانات في الصحف على من يرسو عليه العطاء مهما تكررت.
مدير التربية والتعليم بالوكالة
نايف العقاربة

الخبراء

مؤسسة الخبراء للاعمال الميكانيكية
المعتمدون من :
حنانيا
لتسويق وتركيب وصيانة السخانات الشمسية
حنانيا

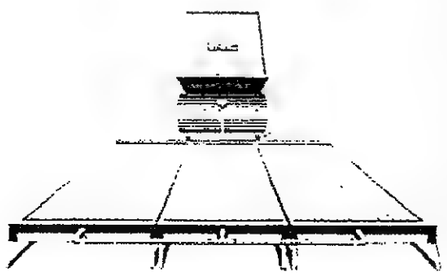

أخي المواطن.. السخان الشمسي أصبح من أساسيات كل بيت فأحرص على التوجه اليوم الى الخبراء لطلب المعلومات والاستشارة

مجاناً

أم أذينة، مقابل فندق السان روك
هاتف: ٨٢٨١٢١ ، ٨٢٨١٤٨ ، ٨٢٨١٦٩
فاكس: ٨٢٨٢٥٨

مصبغ الأبداع

لدى ..
محلات أبوحويلة للألمنيوم
الزرقاء
بالإضافة الى شبابيك المنيوم والأباجورات والأبواب أكورديون

الزرقاء / شارع بغداد / ت ٩٨٥٦٠٩

للبيع لدى مؤسسة المومني / الزرقاء

بـ ٢٠٠ دينار الدونم

ما زال يتوفر عدد من قطع الاراضي كل قطعة عشرة دونمات سعر الدونم ٢٠٠ دينار وهي من اصل مشروع زراعي كبير فيه العديد من المزارع القائمة حاليا حيث ان الارض صالحة لاقامة كافة انواع المشاريع والارض تقع بعد مثلث الازرق / الضليل بعشرة كيلومترات على يمين الشاعر فقط تبعد ١٥٠ مترا عن الشارع الرئيسي سهل الوصول اليها وخدماتها متوفرة.

● المراجعة مع صاحب المؤسسة نواف عيد المومني تلفون ٩٩١٤٩٣ اول شارع الملك حسين مقابل السفريات الخارجية.

في المواطن

تعلن عنا في العدد عن الاعتماد

ازهارنا من انتاجنا
اجمل التنسيقات لجميع المناسبات
نحن بانتظاركم وفي خدمتكم
محلات عالم الزراعة
عمان - طريق الجامعة - قرب جريدة الرأي - هاتف ٦٨٥٦٢٧

سيارتان للبيع

١ ـ B.M.W (520 I) موديل ٨٣ لون فيراني غامق (جير اتوماتيك) كاملة الاضافات وبحالة ممتازة.

٢ ـ دايو ريسر موديل ٨٧ لون ذهبي ميتالك بحالة ممتازة المراجعة تلفون ٦٧٨٦٥٣

مطلوب فلل مفروشة للايجار

١ ـ فيلا لمدة خمسة اشهر.
٢ ـ فيلا لمدة شهرين
٣ ـ فيلا لمدة شهر واحد.
٤ ـ فيلا لمدة سنه.

للاتصال هاتف ٨٣٢٤٦٠

أرض للبيع في عبدون

قطعة ارض مساحتها ١١٠٠م٢ في موقع مشرف وجميل قريبة من جوردن سوبرماركت وعلى شارعين المراجعة مع المالك مباشرة هاتف ٧٧٠٦٨٣ الرجاء عدم تدخل الوسطاء.

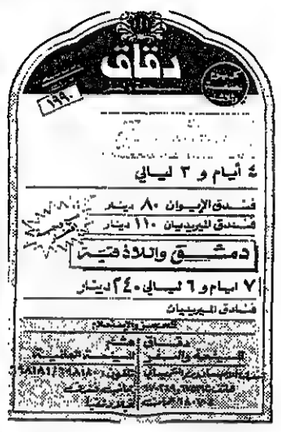

القرار

الصادر من قبل الرئيس السيد احمد العجلوني المأذونين باجراء المحاكمة واعطاء القرار باسم جلالة ملك المملكة الاردنية الهاشمية الحسين بن طلال المعظم

اقام المدعي مصلح سلامة هلال بواسطة وكيله المحامي الاستاذ محمد الحوامدة هذه الدعوى ضد المدعى عليه محمد احمد محمود الازعر يطلب فيها تمليكه قطعة الارض رقم ٣٨ حوض رقم ٩ من اراضي قرية حيان المشرف بحق الاولوية ببدل المثل مع تضمين المدعى عليه الرسوم والمصاريف والاتعاب.

وبالمحاكمة الوجاهية الجارية علنا بحضور وكيل المدعي وغياب المدعى عليه المجهول محل الاقامة والمتبلغ بالالصاق والنشر بالصحف المحلية تليت لائحة الدعوى ووكيل المدعي كررها شفاها وتقدم ببيناته وهي المحفوظة في حافظة المستندات والمؤلفة من سند تسجيل يعود للقطعة رقم ٣٨ حوض رقم ٩ وسند تسجيل يعود للقطعة رقم ٣٩ من نفس الحوض من اراضي قرية حيان المشرف وكتاب مدير تسجيل اراضي المفرق رقم ٥٣٤٣/٥/٣ تاريخ ١٩٨٩/٩/٩ ومخطط الاراضي العائد للقطعة رقم ٣ حوض رقم ٩ من اراضي حيان المشرف ووصل المقبوضات رقم ٥٥٥٨٥ تاريخ ٨٩/٩/١١ وطلب ابرازها فابرزت واشر عليها بالمبرزات م/١ ـ م/٥ كما طلب الاستماع لشهادة الشهود فاستمعت المحكمة لشهادة كل من احمد سلامة سالم خزاعلة وسعد سعيد حسين العلي الخزاعلة وعايد عبد الكريم الفالح الخزاعلة وعايد عبد الكريم الفالح الخزاعلة جميعهم من بلدة حيان المشرف وطلب بعد ذلك اجراء الكشف على قطعة الارض موضوع الدعوى لتقدير بدل المثل لهذه الارض بمعرفة خبير او خبراء ترك امر انتخابهم للمحكمة وبتاريخ ٩٠/٤/٢١ اجرت المحكمة الكشف على القطعة موضوع الدعوى بمعرفة الخبير الفني المساح بخيت الخزاعلة وخبيرين محليين وجاء بتقرير الكشف وتقرير الخبراء ان بدل مثل الارض موضوع الدعوى هو ثلاثماية دينار للدونم الواحد وقد طلب وكيل المدعي اعتماد تقرير الخبراء وبذلك ختم وكيل المدعي بيناته وطلب الحكم بتمليك موكله الارض موضوع الدعوى ببدل المثل الذي قدره الخبراء مع تضمين المدعى عليه الرسوم والمصاريف والاتعاب.

وبالتدقيق في لائحة الدعوى والبينات المقدمة بهذه القضية تجد المحكمة من مجمل هذه البينات ومن البينة الفنية وفي تقرير الكشف وتقرير الخبراء ان وقائع هذه القضية تتلخص على ضوء هذه البينات بان المدعي يملك قطعة الارض رقم ٣٩ حوض رقم ٩ من اراضي قرية حيان المشرف وتبلغ مساحتها ثلاثة عشر دونما و ٢٧٧ مترا مربعا وان هذه القطعة مجاورة لقطعة الارض رقم ٣٨ حوض رقم ٩ من اراضي قرية حيان المشرف وحدودها جيران المشرف وهي القطعة التي اشتراها المدعى عليه من البائع علي سلامة هلال بموجب عقد البيع رقم ٨٩/١٥٦٧ تاريخ ١٩٨٩/٨/١ وهو المبرز م/٣ ببدل مسمى مقداره الفان وخمسماية دينار وان القطعتين من نوع الميري ومساحتهما متساوية ويمر من القطعتين طريق ترابي غير معبد وهذا الطريق يمر من الجنوب الغربي الى الشمال الشرقي ويصل هذا الطريق الزراعي من القطعتين ويصل الى الشارع الرئيسي الذي يصل من بلدة حيان المشرف الى المفرق وان المدعي لا يملك في بلدة حيان المشرف سوى القطعة رقم ٣٩ المذكورة وهي لا تكفيه لمعيشته ومعيشة عياله.

وحيث ثبت للمحكمة ان المدعي مجاور لقطعة الارض موضوع الدعوى حيث انه يملك قطعة الارض رقم ٣٩ حوض رقم ٩ وان هذه القطعة تشترك مع القطعة التي اشتراها المدعى عليه بطريق خاصة كما ان البينة الشخصية اثبتت ان المدعي يحتاج للقطعة موضوع الدعوى لمعيشته ومعيشة عياله وذلك لان القطعة رقم ٣٩ المجاورة للقطعة موضوع الدعوى لا تكفيه لمعيشته ومعيشة عياله.

وحيث ان المادة ٤٥ من قانون الاراضي تنص على انه اذا تفرغ احد اهالي القرية عن اراضي له فيها لشخص من اهالي قرية اخرى فللمحتاجين من اهالي القرية التابعة لها الارض المباعة ان يطلبوها ببدل المثل ولا تنطبق احكام هذه المادة اذا كان المشترون من اهالي القرية ذاتها.

وحيث ان المدعي هو من اهالي قرية حيان المشرف وان الارض المباعة للمدعى عليه من اراضي قرية حيان المشرف فانه حسب احكام المادة ٤٥ من قانون الاراضي المذكورة يحق له ان يطلب هذه الارض بحق الاولوية مقابل بدل المثل الذي يحدده الخبراء «انظر المبدأ التمييزي رقم ٨٥/٢٥٥ صفحة ١٩٨٥/١٨٣٤»

وحيث ثبت من البينات المقدمة بهذه القضية ان المدعي هو من سكان بلدة حيان المشرف وان القطعة المباعة كانت في الاصل لاحد اهالي نفس البلدة وان المدعي يمارس العمل الزراعي وان هذه القطعة هي ارض زراعية لانها من نوع الميري وان المدعي هو بوضع مادي يجعله محتاجا لتلك الارض وان المدعى عليه ليس من اهالي بلدة حيان المشرف وليس من سكانها فان المدعي يكون صاحب حق تملك القطعة رقم ٨ حوض رقم ٩ من اراضي حيان المشرف بحق الاولوية لذلك تقرر المحكمة سندا للبينات المقدمة بهذه القطعة والتي لم يرد عكسها او ما يناقضها وسندا لتقرير الخبراء وعملا باحكام المادة ١١٦٢ من القانون المدني الاردني تمليك المدعي مصلح سلامة هلال قطعة الارض رقم ٣٨ حوض رقم ٩ من اراضي بلدة حيان المشرف بحق الاولوية بالمثل المقدر من قبل الخبراء وهو ثلاثماية دينار للدونم الواحد مع تضمين المدعى عليه الرسوم والمصاريف ومبلغ «١٥٠» دينار اتعاب محاماة.

قرارا بمثابة الوجاهي قابلا للاستئناف صدر في ١٩٩٠/٦/١٦م.

البنك البريطاني للشرق الاوسط
عمان - الأردن

الميزانية العمومية كما هي في ٣١ كانون الاول ١٩٨٩

السنة السابقة ١٩٨٨/١٢/٣١ دينار	السنة الحالية ١٩٨٩/١٢/٣١ دينار	الموجودات البيان
٢٧,٥٣٦,٦٧٤	٣٨,٣٣٨,٩٤٤	ـ نقد في الصندوق ولدى البنوك
		ـ محفظة الاوراق المالية:
٣,٥٣٣,٠٠٠	٢,٨٦٦,٦٧٠	أ. استثمارات في الاذونات والسندات
٨٥٢,٦٥٤	١,٠٦٣,٠٢٩	ب. استثمارات في الاسهم
٣,٢٣١,٥٠٨	٣,٣٤٩,٢٦٨	ـ كمبيالات واسناد مخصومة
٢٢,٣٦١,٠٨٠	١٩,٠٦٤,٠١٠	ـ حسابات جارية مدينة
٣٠,٢٤٥,١٢٧	٣٨,١٥٩,٩٩٨	ـ سلف وقروض مستغلة
١,١٩٦,٢٧٨	١,٠١٥,٧٧٦	ـ موجودات ثابتة بعد الاستهلاك
١,٠٢٢,٩٨٢	٢,٠١٣,٩٦٦	ـ موجودات اخرى
٨٩,٩٧٩,٣٠٣	١٠٥,٨٧١,٦٦١	المجموع

السنة السابقة ١٩٨٨/١٢/٣١ دينار	السنة الحالية ١٩٨٩/١٢/٣١ دينار	المطلوبات البيان
		ـ حسابات جارية وودائع تحت الطلب:
٥,٩٠٠,٠٧٥	٧,١٣٤,٠٣٤	أ. بالدينار
١,٧٨٩,٩٢١	٣,٢٥٩,٣٣٤	ب. بالعملات الاجنبية
		ـ ودائع التوفير ولاجل وخاضعة لاشعار:
٤٣,١٤٤,٩١٢	٤٣,٢٨٤,٩٦٦	أ. بالدينار
١٨,٧٧٨,٩٧٨	٢٩,٨٤٠,٣٧٢	ب. بالعملات الاجنبية
		ـ ودائع البنوك:
٧٦,٧٦٥	٢,٤٢٤,٧٠٨	أ. داخل المملكة
٤,٣٦٥,٠٥٧	٦٤٣,٧٣٤	ب. خارج المملكة
٦٦٤,٦٨٥	١,٣٨٥,٥٠٥	ـ المبالغ المقترضة من البنوك والشركات المالية
٣,٨٥٢,٩٧٨	٤,٤٥٧,٥١٧	ـ تأمينات نقدية مختلفة
٢,٨٠٢,٤٧٩	٣,٢٣٢,٩٧٠	ـ مخصصات مختلفة
٢,٤٢٩,٧٧٩	٣,٤٥٩,٦٨٥	ـ مطلوبات اخرى
[illegible]	[illegible]	ـ راس المال المدفوع
٧٥٦,١١٦	٩٥١,٦٩٧	ـ احتياطي اجباري
٤١٧,٥٥٨	٧٩٧,١٣٩	ـ ارباح السنة
٨٩,٩٧٩,٣٠٣	١٠٥,٨٧١,٦٦١	المجموع

السنة السابقة ١٩٨٨/١٢/٣١ دينار	السنة الحالية ١٩٨٩/١٢/٣١ دينار	الحسابات النظامية البيان
		الحسابات النظامية
٨,٦٧٩,٣٤٠	٨,٢٤٣,٦٥٧	تعهدات العملاء مقابل اعتمادات مستندية
١٥,٥٦١,٢٩٤	١٦,١٦٠,١٩١	تعهدات العملاء مقابل كفالات
١,٦٠٨,٢٩٠	٥٧٠,٢٣٤	تعهدات العملاء مقابل التزامات اخرى

السنة السابقة ١٩٨٨/١٢/٣١ دينار	السنة الحالية ١٩٨٩/١٢/٣١ دينار	المطلوبات البيان
٨,٦٧٩,٣٤٠	٨,٢٤٣,٦٥٧	تعهدات البنك مقابل اعتمادات مستندية
١٥,٥٦١,٢٩٤	١٦,١٦٠,١٩١	تعهدات البنك مقابل كفالات
١,٦٠٨,٢٩٠	٥٧٠,٢٣٤	تعهدات البنك مقابل التزامات اخرى

١٩٨٨ دينار	١٩٨٩ دينار	المصروفات البيان
٤,٢٤٥,٤٨٧	٥,٦١٣,٧٦٨	الفوائد المدينة
١,٠٠٨	٥٨٧	العمولات المدينة
١,٧٢٨,١٢١	١,٨٣٥,٢٧٧	المصاريف الادارية والعمومية
٨٨١,٠٦٥	٨٣٣,٩٢١	استهلاكات ومصاريف اخرى
١,٤١١,٣٠٦	١,٩٥٥,٩٢٠	صافي الارباح قبل الضرائب
٨,٢٦٦,٩٨٧	١٠,٢٣٩,٤٧٣	المجموع

١٩٨٨ دينار	١٩٨٩ دينار	الايرادات البيان
٦,٣٣٢,١٩٦	٧,٩١٣,٣٨٣	الفوائد الدائنة
١,٢٤٥,٨٩٨	١,٦٥٧,٤١٤	العمولات الدائنة
٦٢٧,٤١٨	٣٧٠,٧٧٥	فرق العملة الاجنبية
٦١,٤٧٥	٢٩٧,٩٠١	ايرادات اخرى
٨,٢٦٦,٩٨٧	١٠,٢٣٩,٤٧٣	المجموع

تقرير مدققي الحسابات

الى البنك البريطاني للشرق الاوسط عمان ـ الاردن

لقد فحصنا الميزانية العامة للبنك البريطاني للشرق الاوسط ـ عمان ـ الاردن (شركة اجنبية عاملة) كما في ٣١ كانون الاول ١٩٨٩ و ١٩٨٨ وبياني الارباح والخسائر ومصادر الاموال واستخداماتها للسنتين المنتهيتين في ٣١ كانون الاول ١٩٨٩ و ١٩٨٨ وفقا لادلة التدقيق الدولية وقد شمل فحصنا اجراء الاختبار اللازم للقيود والسجلات الحسابية كما شمل اجراءات المراقبة الاخرى التي وجدناها مناسبة.

في رأينا أن البيانات الحسابية المرفقة تظهر بصورة عادلة الموقف المالي للبنك البريطاني للشرق الاوسط ـ عمان ـ الاردن كما في ٣١ كانون الاول ١٩٨٩ و ١٩٨٨ ونتائج اعماله ومصادر امواله واستخداماتها للسنتين المنتهيتين بذلك التاريخ وفقا لقواعد المحاسبة الدولية.

عمان ـ الاردن
٩ تموز ١٩٩٠

سابا وشركاهم

اعلان

تسجيل صادر عن مديرية تسجيل اراضي لواء بني كنانة

استنادا للمادة الرابعة من قانون تسجيل الاموال غير المنقولة والتي لم يسبق تسجيله لسنة ١٩٦٤ لقد تقدم المدعو سليمان محمد عبد الرحيم بطلب تسجيل قطعة الارض الواقعة في حوض بلدة ابدر المستثناه من التسوية والمحدودة:

شرقا: محمد عبدالله ابو قعدان
جنوبا: محمد فندي السليمان واحمد سليم
غربا: جامع خلف ابو قعدان
شمالا: شارع

وهي ارض بناء ضمنها بناء مؤلف من اربعة غرف ومنافع من البلوك فمن له اي اعتراض عليه يتقدم خطيا الى مدير تسجيل اراضي لواء بني كنانه خلال مدة خمسة عشر يوما من تاريخ نشر هذا الاعلان في احدى الصحف المحلية.

مدير تسجيل اراضي لواء بني كنانه
نور الدين عبيدات

اعلان رابع صادر عن مديرية تسجيل اراضي غرب عمان

مطروح للبيع بالمزاد العلني كامل القطعة رقم ٦٩٢ من الحوض رقم ٧ من اراضي وادي السير والبالغة مساحتها ٦٤١م٢ والمقام عليها بناء عبارة عن طابق ارضي وتسوية والتسوية عبارة عن غرفة بويلر ومطلع درج بمساحة ٢٠م٢ تقريبا والطابق الارضي بمساحة ٢٤٥م٢ والبناء

مؤلف من ٣ غرف نوم وصالة وحمامات عدد "٢" نوع ممتاز ومطبخ حديث والبناء من الحجر المسمسم والطبزة الصغيرة والبناء بشكل عام جيد جدا والقطعة محاطة بسور من جميع الجهات وهو مشغول من قبل سلامة موسى حداد والقطعة وما عليها مؤمنة للدين بموجب سند التامين رقم ٨٥/٢١١ تاريخ

١٨/٨/١٩٨٥ بمبلغ وقدره ثمانون الف دينار لصالح الدائن البنك الاهلي الاردني من الدرجة الاولى لقاء ادانة المدين شركة جورج قعوار وشركاه التجارية وهي ملك الكفيل جورج جميل مخائيل قعوار وقيمتها المقدرة عند وضع اليد هي ستون الف دينار وقد احيل العقار احالة اولية لعهدة المزاود الدائن البنك الاهلي الاردني بمبلغ وقدره ٣٥ الف دينار. فمن له رغبة في الشراء عليه مراجعة مدير تسجيل اراضي غرب عمان خلال مدة ١٥ يوما من تاريخ نشر هذا الاعلان في الصحف المحلية على ان لا يقل الضم عن ٣٪.

مدير تسجيل اراضي غرب عمان
مسلم ابو سليم

شركة عقارية متخصصة
682951

شقة فخمة وقطعتي ارض للبيع
بسعر مغري بسبب السفر

[illegible]

المراجعة مؤسسة عناسوة العقارية — جبل اللويبدة / نزول الماورد / بجانب دائرة الاراضي ت ٦٣٩١٩٢

مطلوب سكرتيرة
مركز الاستشارات الهندسية

بحاجة الى سكرتيرة بخبرة من ٢ - ٤ سنوات تقديم الطلبات مع نسخ من الشهادات والخبرات في مركز الاستشارات الهندسية الكائن في مقاطع المدينة الرياضية - أول شارع الجامعة - مقابل جريدة الشهاب
هاتف ٦٦١٢٥١ عمان

للبيع
اراضي زراعية تصلح لعمل مزارع نموذجية

١- ارض زراعية بمساحة اثنان وعشرون (٢٢ دونما) بمنطقة كروم السلط قريبة من "مزرعة العتيقي" تصلح لاقامة مزرعة فخمة وتقع على ربوة عالية مشرفة على مناظر جميلة وجميع الخدمات متوفرة:- شارع معبد، ماء، كهرباء، تلفون

٢- قطع اراضي زراعية مفروزة من ١٢ - ١٥ دونما تقع على الطريق الرئيسي مباشرة والذي يربط الزرقاء بالرمثا عن طريق بلعما.

٣- مزرعة مشجرة باشجار الفواكه والزيتون تقع على الطريق الرئيسي مباشرة لشارع بلعما (اعلاه) مساحتها ١٤,٥ دونم.

٤- ٩٢٢ متر مربعا جبل الاميرة رحمة / الزرقاء.

الاتصال مباشرة مع المالك هاتف ٩٨١٣٦٥ / الزرقاء.

يرجى عدم تدخل الوسطاء

مؤسسة احمد عبدالله التجارية

استيراد - تصدير - وكالات تجارية
جبل الحسين ... ت ٦٩١٠٥٢

للاستثمار: سوق تجاري + قطعتين تجاري معارض + قطعة ارض ٢٧ دونم ١٢٤ م٢ تصلح لمجمعات اسكانية + قطعة ارض مساحتها ١٢٤ دونم ٣٧٠ م٢ [illegible] بيت استثماري في جبل التاج، وارض ٢٤٧ م٢ تجاري في البلد الكبرى.
للبيع: شقق بيوت مستقلة / فيلا في مرج الحمام ١٨ دونم في الشمالي ناحية الكرسي.
للايجار: عمارة طابقين وطابق ارضي مفروش فرش ديلوكس تقع في الشميساني الغربي.

نرحب بعرض الايجار والاستئجار وشراء وبيع الاراضي والعقارات في كافة مناطق العاصمة مع اصحاب العلاقة مباشرة.

للبيع والتصفية

معرض نوفوتيه وقرطاسية ونثريات بكامل محتوياته ويمكن بيع المحتويات فقط.
المعرض مفتوح يوم الجمعة.
مثلث خلدا ☎ ٨٤٢٥١٥

اعلان

اعلن انا ادبية فضل ابراهيم الغزاوي صاحبة مركز سحاب الثقافي - شارع عمر بن عبدالعزيز جانب صيدلية البلدية انني بعت المركز المذكور الى السيد ضرار يوسف محمد شناعة ولم يبق لي اية علاقة فمن له حق الاعتراض عليه مراجعة كاتب العدل سحاب خلال اسبوع من تاريخ هذا الاعلان

قطعة ارض في عبدون للبيع

المساحة ٩٩٦م٢ وتقع على شارع ١٦م تصلح لبناء فيلا. المراجعة تلفون ٨١١٦٧٣ من الساعة ٩ صباحا ولغاية ٩ مساء ولمدة ثلاثة ايام.
● يرجى عدم تدخل الوسطاء ●

للايجار

شقة فاخرة دور ثان من فيلا خلف فندق عمرة تتكون من ٣ نوم وصالون واسع وسفره وبرنده مقززه على الشارع الرئيسي وحديقة خلفية مدخل مستقل وكراج خاص.
للاستفسار مؤسسة السكر العالمية ☎ ٨٤٩٩٠٣

REQUIRED

Qualified piano teacher for "Melodie" Music School.
University Road, Hi-Way Supermarket building 4th floor.

عمارة للبيع

عمارة في الاشرفية في موقع جميل ومطل على جميع اجزاء عمان مؤلفة من ثلاثة طوابق وروف كل طابق شقة مؤلفة من ٣ نوم وحمامين ومطبخ وبرندة الواجهة الامامية للعمارة من الحجر جميع الخدمات مؤمنة لها.
المراجعة عمان مكتب ابو ليلى للعقارات تلفون ٨١٤٩٢٠

للبيع

١ - شقة ديلوكس - مرج الحمام مقابل المعرض الدولي ٣ غرف نوم مع توابعها + كراج مساحة ١٧٠م٢ تاسيس تدفئة السعر النهائي ٣٠٠٠٠ دينار.
٢ - شقة ديلوكس - تلاع العلي - دوار الواحة ٣ غرف نوم مع توابعها مساحة ٢٠٠م٢ - السعر النهائي ٥٠٠٠٠ دينار
للمراجعة ت ٦٩٨٢٦٦ عمان

للباحثين عن الراحة والهدوء والنسمات العليلة

فيلا مؤلفة من طابقين تقع على شارعين في موقع مميز على تلة مرتفعة في مدينة صويلح باسعار مناسبة جدا للمراجعة والاستفسار مؤسسة العموش التجارية هاتف ٦٨٠٨٦٥ الزرقاء هاتف ٩٨٥٧٢٧.

REQUIRED

Qualified piano teacher for "Melodie" Music School.
University Road, Hi-Way Supermarket building 4th floor.

شقة للبيع في مرج الحمام

شقة مؤلفة من ٣ غرف نوم وصالون وحمامين ومطبخ مع شبك حماية وتدفئة، طابق ثان.. مساحتها ١٠٤م٢ السعر (١١) الف دينار.
للمراجعة هاتف ٧١٢٠٦٨

فيلا عظم للبيع في الاشرفية خلف عبدون

مكونة من ثلاث غرف نوم وثلاثة حمامات وصالون وغرفة معيشة حرف L وفرندا عدد ٢ مساحة البناء ٢١٦ م٢ على ارض مساحتها ٧٧٧ م٢.
المراجعة ايام الاحد والاثنين والثلاثاء اي ١٥ و ١٦ و ١٧ تموز ١٩٩٠ من الساعة العاشرة صباحا ولغاية الثالثة بعد الظهر على هاتف رقم ٦٤٤١٤٢

صقور الثورة الفلسطينية

قصة الطائرات الانتحارية الفلسطينية للكاتب عبدالله عيسى تفاصيل يكشف عنها للمرة الاولى حول سلاح الجو الفلسطيني، قواعد جوية فلسطينية في اوغندا - المطار السري الفلسطيني ومطاردة الموساد للطائرات التي تهبط فيه، كيف استطاعت منظمة التحرير شراء طائراتها - اتفاقية سرية اميركية فلسطينية لتدريب الطيارين وبيع الثورة الفلسطينية جزيرة ومطارا في جزر الباهاماز، كيف هاجمت طائرات ابو العباس مصفاة النفط في حيفا، كيف اعد ابو جهاد طائرة انتحارية لقصف تل ابيب، كيف قام سلاح الجو الفلسطيني بتجميع رادار اسرائيلي في نيكاراغوا وقصة التصنيع الحربي الفلسطيني واسرار اخرى يكشف عنها لاول مرة

يطلب الكتاب من كافة المكتبات والاكشاك في المملكة ومن دار الابداع للنشر والتوزيع هاتف ٦١٠٥٠٦ عمان

مطلوب محاسب

شركة بحاجة الى محاسب ذي خبرة اقلها ٥ سنوات ومعرفة اللغة الانجليزية محادثة وكتابة مع معلومات عامة عن الطباعة والادارة وادنى راتب يقبل به للمراجعة مع ص.ب. ٦٢٠١٩٦

فرصة لا تعوض

مؤسسة الوردة الصفراء للالبسة والتحفة
تعلن لزبائنها في كل مكان من تصفية البضاعة الموجودة لديها بسعر الكلفة، وذلك بمناسبة تغيير اتجاه العمل في الشارع الرئيسي، وبرغبة في تغيير البضاعة.
لا تدعوا الفرصة تفوتكم
ملاحظة: العمل مستمر ٩ يوم الجمعة
محلات الوردة الصفراء ت ٨٤٦٢٤٢ شارع الملك الحسين

اراضي للبيع

تعلن مؤسسة عناسوة العقارية للمواطنين الراغبين في شراء اراضي وجدت قطع بمساحات مختلفة في المواقع التالية وباسعار مناسبة: شارع الملك في مواقع مرتفعة، ام السماق الشمالي والجنوبي الشميساني تجاري وسكن، حوض ٧، شارع الصويفية شمالي يسار وجنوبي شارع مطار الملكة علياء، ودير غبار مشروع في وادي صقرا، سلطاني الجبيهة، البنيات، وفي مواقع مختلفة في عمان الغربية.
ملاحظة: المؤسسة بحاجة الى قطعة ارض مساحتها ٥ - ١٠ دونمات في منطقة الظهير من الاراضي وادي السير، على ان تكون مطلة على شارع المطار.
مؤسسة عناسوة العقارية
جبل اللويبدة نزول الماورد بجانب دائرة الاراضي ت ٦٣٩١٩٢

للبيع

معروض للبيع سيارة مرسيدس موديل ١٩٨١ بحالة ممتازة مع جميع الاضافات وعلى الفحص الكامل
المراجعة ت ٢٧٣١١٣ اربد

مطلوب صالة

تصلح لمطعم سياحي على ان تكون في منطقة تجارية ولا تقل مساحتها عن ٢٥٠ م - ٣٥٠ م في مناطق عمان الغربية للمراجعة هاتف ٧٤٤١٠٠.

An international construction company requires for its projects in Africa:
Project Engineer - Roads & Bridges

12 - 15 years relevant site experience on major roads and bridge projects with contractors, familiar with management techniques; well exposed to contractual negotiations at client and/or consultant level.

Candidate must be a degree holder in civil engineering from an accredited university of European and/or American standing.

Applicants should be fluent in Arabic & English; French an advantage.

Detailed C.V.'s to be forwarded to:

Manager Personnel Administration
C/o CCICL
P. O. Box 61092
Amaroussion 15110
Athens, Greece

امتلاك قطعة أرض بسعر مميز

تعلن مؤسسة العموش التجارية بفرعيها عمان مجمع وحدائق الملك عبدالله والزرقاء شارع الملك حسين مقابل البنك الاهلي عن توفر قطعة ارض مميزة مساحتها ٨٥٠م٢ في منطقة مرتفعة في تلاع العلي للمراجعة والاستفسار مؤسسة العموش التجارية عمان ٦٨٠٨٦٥ الزرقاء ٩٨٥٧٢٧

قواطع خشبية للبيع
وشقة مفروشة للايجار

يوجد لدينا ٢٨٠ قاطع خشبي لوازم معارض ورفوف وزوايا للبيع
للاستفسار هاتف ٦٨٤٢٥١.

اعلان قطعة ارض في عبدون للبيع

المساحة ٩٩٦م٢ وتقع على شارع ١٦م تصلح لبناء فيلا. المراجعة تلفون ٨١١٦٧٣ من الساعة ٩ صباحا ولغاية ٩ مساء ولمدة ثلاثة ايام.
● يرجى عدم تدخل الوسطاء ●

فقدان سيارة مرسيدس

فقد من موقف سيارات عمان ليلة السبت ٧/١٤ سيارة مرسيدس موديل ٧٣ لون بيج تحمل الرقم (٢٠٥٢٤٨).
الرجاء ممن يعثر عليها الاتصال بهاتف (٩٨١٤٠٧) او (٩٨٥٦٠٥) او الاتصال باقرب مخفر للشرطة وله مكافأة حسنة.

سيارة للبيع

BMW 518 موديل ٨٣ اللون كحلي سنترلوك فتحة بالسقف مراه اوتوماتيك بحالة جيدة جدا وعلى الفحص الكامل للمراجعة هاتف ٧٣٢١٤٢ مكتب السوري ولمدة يومين.

اراضي وبيوت وشقق ومزرعة للبيع

٢٧٠ م٢ سكن في الجبيهة ٧٥٠ م٢ في عبدون ٨٤٠م٢ في الصويفية، ٧٧٠م٢ في ام السماق الجنوبي، ٧٨٠م٢ في تلاع العلي، ١٠٠٠م٢ في طبربور، ٨٢٠م٢ في عرجان، ٥٠٠م٢ في النزهة، ١٣٠٠م٢ تجاري على طريق الجامعة الاردنية ٦٣٦م٢ تجاري في النزهة.
بيت في صويلح بيت في النزهة شقة في عرجان مقابل المدينة الرياضية مزرعة في ام العمد مساحتها ٢٤ دونم وجميع الاشجار فيها مثمرة.
المراجعة مكتب الضفتين تلفون (٦٨٨٦٥٧)

فقدان سيارة

فقدت سيارة نوع مازدا ٩٢٩ موديل ١٩٨٢ لون ابيض تحمل رقم ٢٣٤٠٥٤ لوحة اردنية. الرجاء ممن يجدها الاتصال على هاتف ٧٩٠٩٩٣ او اقرب مركز للشرطة وله مكافأة حسنة.

للبيع

١ - محل فيديو بتجهيزات كاملة يعمل بشكل جيد في مرج الحمام.
٢ - ماتورات انارة ١١٥ و ١٤٤ كيلو وات
٣ - سيارة فولفو ٢٤٠ موديل ١٩٨٤ بحالة جيدة جدا.
٤ - سيارة بيجو موديل ٨١ ستيشن تعمل على خط عمان العقبة
للمراجعة هاتف ٦٥٤٧٢٠

للبيع والتسليم الفوري

معروض للبيع ثلاثة محلات تجارية في موقع تجاري رئيسي في شارع السعادة الزرقاء وتصلح لجميع الاعمال التجارية والبنوك.
المراجعة هاتف ٦٨٠٥٤٢ - ٨٢٤٦٠٩ عمان

احتفظ بهذا الرقم؟
٦٨٠٩٣٩

لصيانة وتصليح التلفزيون الملون والفيديو واجهزة الكمبيوتر المنزلية
بادر بالاتصال بالرقم ٦٨٠٩٣٩ فنحن على اتم الاستعداد لخدمتكم في منازلكم حيثما امكن، على ايدي مهندسين وفنيين مختصين ذوي خبرة.
ملاحظة: مطلوب فنيين ذوي خبرة

REQUIRED

Qualified piano teacher for "Melodie" Music School.
University Road, Hi-Way Supermarket building 4th floor.

سيارة للبيع

BMW 518 موديل ٨٣ اللون كحلي سنترلوك فتحة بالسقف مراه اوتوماتيك بحالة جيدة جدا وعلى الفحص الكامل للمراجعة هاتف ٧٣٢١٤٢ مكتب السوري ولمدة يومين.

بيت للبيع بسعر ثقة

مؤلف من طابقين مساحة الارض ٣٢٠م٢ ومساحة البناء ٢٩٠م٢ الموقع في القويسمة
المراجعة مع المهندس طارق ت ٦٨١٨٧٨ بعد الساعة الخامسة مساء

اعلان
صادر عن جامعة مؤتة

تعلن جامعة مؤتة عن حاجتها الى مبنى لاستخدامه كسكن للطالبات في مدينة الكرك او الضواحي والقرى القريبة من موقع جامعة مؤتة الجناح المدني (زحوم) حسب المواصفات التالية
١ - مكونات المبنى ١٥ - ٢٠ غرفة مع المرافق الاخرى وتعطى الاولوية للمبنى الاكثر غرفا.
٢ - مزود بالتدفئة المركزية وامكانية تزويده بها
٣ - البناء مستقل مع حديقة وساحة
٤ - تعديل المبنى حسب طلب الجامعة ليتلائم مع حاجاتهم اليه.
٥ - الاجرة سنوية قابلة للتجديد.
٦ - على الراغبين بالتاجير التقدم بطلباتهم مرفقة بالمخططات الكاملة للمبنى في موعد اقصاه ٢٠/٧/١٩٩٠ الى السيد عميد شؤون الطلبة جامعة مؤتة الجناح المدني.

جامعة مؤتة

جمعية مرج الحمام الخيرية

اجتمعت الهيئة الادارية لجمعية مرج الحمام الخيرية يوم الخميس الموافق ١٢/٧/١٩٩٠ وتم توزيع المناصب على اعضائها كتالي:
١ - السيد عطا محمد عواد الحسن - رئيسا.
٢ - السيد عمر عبد العزيز محمد فارس نائبا للرئيس.
٣ - السيد عبد المنعم رضوان البخيت امينا للسر.
٤ - السيد حسام خليل احمد عمر امينا للصندوق.
٥ - احمد عودة عيد المناصير عضوا.
٦ - السيدة سميرة محمد عواد عضوا.
٧ - السيدة نجاح علي المصري عضوا احتياطيا
٨ - السيد محمد مفلح المشعب عضوا احتياطيا

للاذكياء فقط

لا تساقط للشعر بعد اليوم نهائيا في السيدات جنسنغ عين تونيك يقوي الشعر ويمنع تساقطه بطلب من وكالة رياض تلفون ٦٥٩٩٢٢ - ٦٥٩٩٢٣
ملاحظة: مطلوب سكرتيرة بدوام كامل

شقق ديلوكس للايجار

كل شقة مؤلفة من (٣) غرف نوم وصالة وصالون ١١ متر حمامين مطبخ واسع وتدفئة مستقلة
تلاع العلي مقابل الجامعة قرب اسكان اطباء ابن سينا وسوق العامري ☎
٨٤٠٧٥٧ - ٦١٥٥١٣

فقدان رخصة سوق اردنية وكويتية

اعلن انا محمود احمد علي عن فقدان رخصة سوق اردنية خاصة صادرة من عمان اجهل رقمها وتاريخ صدورها كما واعلن عن فقدان رخصة سوق كويتية عامة باسمي ايضا الرجاء ممن يجدهما الاتصال بهاتف ٧٩٠٦٨٧ عمان او اقرب مركز للشرطة

اعلان

يعلن لاطلاع العموم في بلدة كفرعان بان لجنة التنظيم اللوائية في محافظة اربد قد اطلعت على قرار اللجنة المحلية في بلدة كفرعان رقم ١ تاريخ ٦/٣/١٩٩٠ المتضمن الموافقة على الغاء الشارع المار بالقطع ذوات الارقام ٤٢ و٤٤ و٤٥ و٤٦ و٤٧ و٥٥ و٥٩ و٦٠ و٦٣ و٦٤ من حوض الحمر الجنوبي رقم ٣ من اراضي كفرعان والمار بمنزل السيد سهيل محمد عبدالله حسن غرايبة وذلك للاسباب التالية
١. الشارع المذكور يهدم منزل السيد سهيل محمد عبدالرحمن غرايبة
٢. القطع عبارة عن موارس طولية ضيقة لم يجر عليها الافراز بعد ومخدومة بعدة شوارع تنظيمية
٣. الموارس ضيقة والشارع المقترح الغاؤه يقع ضمن منطقة سكن ب ولا يستفيد المواطنين كونه في حالة افراز هذه القطع فان الامر يتطلب وجود مسافة اطول بين الشارع والشارع الثاني لتحقيق المساحة المطلوبة
٤. منزل المذكور مخدم بالطريق الافرازي الملون باللون الاحمر وذلك حسب المخطط المرفق حيث قررت اللجنة الموافقة على قرار اللجنة المحلية بقرارها رقم ١٢/٧ تاريخ ٥/٥/١٩٩٠ واعلان ذلك للاعتراض لمدة شهر من تاريخ نشره بالجريدة الرسمية وجريدتين محليتين يجوز لذوي العلاقة تقديم اعتراضاتهم واقتراحاتهم الى اللجنة المحلية في بلدة كفرعان خلال المدة القانونية على ان تكون مرفقة بالمخططات التوضيحية

محافظ اربد بالوكالة
حسين العبوشي
رئيس لجنة التنظيم اللوائية في محافظة اربد

للبيع مزرعة وسيارة

١ - مزرعة اشجار مثمرة في زي مقام عليها فيلا وكافة الخدمات متوفرة
٢ - سيارة مرسيدس موديل ٨٤ كامل الاضافات الاتصال مع المالك مباشرة
هاتف ٦٨٧٥٨٣ - ٦٨٧٥٨٤

شقق واراض للبيع

١. شقة طابق في شارع الملك طلال ومربعة مرسى.
٢. ارض تصلح للابنية الرياضية [illegible] ٧٠٠ - ٢٩٠٠.
٣. [illegible] مساحتها ٦٥٠ - ٢.
٤. شقة [illegible]
٥. [illegible] مساحتها [illegible]
٦. شقة [illegible] مساحة ٦٠ [illegible]
المراجعة هاتف ٦١١١١٨

تعلن.. دار عمان للديكور
وكلاء شركة الجبس الاهلية السعودية
عن توفر.. الواح جبسون بورد بمقاسات مختلفة
هاتف ٦٥١٤٨٩ - ٦٤٩٧٩١ العبدلي قرب عمارة الصايغ
اخصائيو قواطع
مواجز جبسون بورد
تنفيذ كافة اعمال الديكور

فرقة شباب العرايشة في مخيم البقعة
فرقة أفراح
بقيادة نبيه ابو عقل

على استعداد لتقديم أهلى الدبكات الشعبية في الافراح والاعراس والحفلات الرسمية.

للمراجعة والحجز هاتف ٧٢٥١٤٠ بيت حماد العرايشة

بيت للبيع

مكون من ٣ ادوار الاول ثلاثة محلات تجارية على مثلث شوارع والثاني مكون من ٥ غرف ومطبخ وحمامين والثالث مكون من مطبخ وحمام وصالة واجهة البيت من الحجر وجاهز للسكن ومساحة كل دور ٢٠٠م٢

للمعاينة الاتصال بهاتف ٧٢١٨٩٢ سحاب

مطلوب سكرتيرة

للعمل لدى مكتب تجاري في عمان دوام كامل الخبرة غير ضرورية والراتب حسب الكفاءة يرجى سرعة الكتابة الى ص. ب ٨٧٩٨ بريد الحسين الشرقي مع بيان السيرة الذاتية واقرب هاتف لسرعة الاتصال.

شقة مستقلة مفروشة ديلوكس للايجار

مكونة من صالة وصالون ٣ غرف نوم وحمامين ومطبخ وحديقة مستقلة ومدخلين وهاتف وتدفئة مستقلة.

الموقع: دوار وادي صقرة ت ٦٨٢٩٣٢

طلب فنيين

تعلن شركة نجم للهندسة والتعهدات عن حاجتها الى فنيي تركيبات هناجر للعمل في مشاريعها.

للمراجعة ت ٦٦٣٠١٣

للبيع

محلات عبدالمعطي المبيض للمواد التموينية في الهاشمي الشمالي بالقرب من جبري تلفون ٨٨٧٥٠٦

مطلوب منفذ آرمات

على ان يكون ذا خبرة واسعة في هذا المجال المراجعة شخصيا في مجمع بنك الاسكان ساحة البلدية مقابل الدرك مكتب الرسام من الساعة التاسعة صباحا وحتى الخامسة مساء ، وليدع يومين

مطلوب مندوبين مبيعات

شركة تجارية بحاجة الى مندوبين مبيعات ذو خبرة وكفاءة في تسويق الادوات الصحية .

على من يجد في نفسه الكفاءة الاتصال على هاتف ٨١٨٠٠٣ ما بين الساعة ٩،٣٠ صباحا - حتى الواحدة ظهرا يوميا - يوجد بالخانية للدوام الجزئي - الراتب جيد وحسب الكفاءة مع او عمولة .

للبيع

١ - قطعة ارض سكنية في موقع مميز بالقرب من بنك الاسكان في عبدون بمساحتها ٨٢٣م٢

٢ - قطعة ارض في جبل عمان مقابل رئاسة الوزراء تقع على ثلاثة شوارع مساحتها ١٣٩٥م٢

٣ - قطعة ارض سكنية في عبدون خلف النادي الارثوذكسي مباشرة مساحتها ١١٢٢م٢

٤ - قطعة ارض سكنية في عبدون في موقع مميز مساحتها ٨٢٥م٢

٥ - قطعة ارض سكنية في الشميساني بجانب راهبات الوردية مساحتها ٩٣٥م٢

٦ - قطعة ارض سكنية في دير غبار على تلة مشرفة مساحتها ٧٥٧م٢

٧ - قطعة ارض سكنية في جبل عمان بالقرب من مستشفى الخالدي مساحتها ٩٧٣م٢

٨ - قطعة ارض سكنية في جبل عمان باتجاه نزلة راس العين مساحتها ٧٠٤م٢

٩ - قطعتا ارض خلف محطة السندباد شارع مكة مساحة الاولى ١٠٥٠م٢ والثانية ٧٥٠م٢

١٠ - قطعة ارض سكنية في ام السماق الجنوبي مساحتها ٨١٤م٢

١١ - قطعة ارض سكنية في موقع مميز في المدينة الرياضية مساحتها ٩١٠م٢

١٢ - قطعة ارض في تلاع العلي في موقع جيد مساحتها ١٠٠٠م٢

١٣ - قطعة ارض سكنية في خلدا في موقع مرتفع ومميز مساحتها ٩٩٨م٢

١٤ - قطعة ارض سكنية في موقع مميز في عرجان مساحتها ٩٩٣م٢

١٥ - قطعة في موقع مرتفع ومشرف في مرج الحمام بالقرب من منتزه الروابي مساحتها ١٩٠٠م٢

١٦ - قطعة ارض سكنية واقعة عل تلة مرتفعة بطريق صويلح المدينة الطبية مساحتها ١٩٨٠م٢

١٧ - قطعة ارض مميزة في الهاشمية مقابل مدارس البكالوريا مساحتها ٥٠٥٠م٢

١٨ - قطعة ارض في ام الجمال والمدق بيادر وادي السير طريق الديه مساحتها ٤٢١٣م٢

١٩ - قطعتا ارض في منطقة ظهر صويلح مساحة الاولى ٥٢٠م٢ والثانية ٥٢٤م٢

٢٠ - قطعتا ارض في السرو الجنوبي/السلط مساحة الاولى ١٥٠٠م٢ والثانية ١٠٠٠م٢

٢١ - قطع اراضي بمساحات مختلفة في منطقة الشفا الجنوبي في السلط.

٢٢ - قطعة ارض تجاري على الشارع الرئيسي العام بمساحة ٣٢٥م٢

٢٣ - قطعة ارض تجاري في تلاع العلي على الشارع الرئيسي العام مقابل كلية العساف مساحة ١١٣٦م٢

٢٤ - شقق وفلل واشباه فلل وبيوت وقصور للبيع في مناطق عمان الغربية.

٢٥ - شقق وفلل وبيوت للايجار بفرش وبدون فرش في مناطق مميزة.

للاستفسار - مؤسسة السكر العالمية - هاتف ٨٤٩٩٠٣

بشرى سارة

تهانينا الحارة لاستاذ القانون المحامي الكبير:

حمود خرابشه

بمناسبة افتتاحه مكتبه الجديد والمستقل والكائن بجانب السيفوي عمارة شكيب سنتر هاتف ٦٩٨٤٤٥

قطع أراض للبيع
ومطلوب سكرتيرة

اثنتي عشر قطعة مساحة كل منها دونم واحد تقريبا الموقع للمونية قرب مقبا مقابل مصانع علاء الدين حوض رقم ٢ الكفير الشرقي مفروزة وجاهزة.

٢ - عشرون دونما من قطعة الارض رقم ٩٣ حوض ٤ الخالدية المفرق.

٣ - مطلوب سكرتيرة تجيد الانجليزية قراءة وكتابة ومحادثة والطباعة باللغتين شاملا جميع المعلومات مع ذكر الخبرة ان وجدت واقرب عنوان للاتصال بها ترسل الطلبات الى ص. ب ٨٥٤٠ عمان لمزيد من المعلومات حول الارض والسكرتيرة الاتصال بهاتف ٦٥١٢٠٦ و٦٥١٢٠٧

للبيع والاستثمار
وفي الدوار السابع

قطعة ارض تجارية - الاتصال مباشرة مع المالك ما بين الساعة التاسعة صباحا وحتى السابعة مساء - تليفون (٦٥٣٢٣٧).

نوفوتيه للبيع

معروض للبيع نوفتية بكامل البضاعة والديكور الموقع الفحيص قرب الدوار خلف البلدية المحل يتكون من بلبن ويوجد هاتف تجاري للمحل المراجعة مع صاحب العلاقة مباشرة على هاتف المحل رقم ٧٢٩٢٤٣

مطلوب سيارتان

مطلوب سيارة بمبلغ ٢٠٠٠ دينار فما دون واخرى بمبلغ ٤٠٠٠ فما دون والنوع ياباني او الماني او لادا سمارا او بوني او سوبارو صغير على ان يكون السعر معتدل للمراجعة هاتف ٨٨٢٨٨٦

مطلوب سكرتير / سكرتيرة

شركة كبرى في عمان بحاجة الى سكرتير/سكرتيرة لديهم خبرة جيدة في اعمال السكرتارية والطباعة والتلكس والفاكس واجادة اللغة الانجليزية على ان تكون الخبرة لا تقل عن ثلاث سنوات.

للاستفسار على هاتف ٦٨٦٨١٥

للبيع مزرعة تخل بسبب السفر

المراجعة ت ٧٢٩٤٥٤

سيارة للبيع

يوجد لدينا سيارة اوبل ريكورد للبيع موديل ٧٩ بحالة ممتازة

المراجعة مع تلفون ٧٨٥٩٦٦ محطة عمراس

شقق وسيارات للبيع

- شقق عدد ٢ في ماركا الشمالية.
- سيارة B.M.W ٣٢٠ كشف سبور موديل ٨١.
- اوبل ريكورد موديل ٨٠، فيات ١٢٨ موديل ٨٣.
- مرسيدس ٤٥٠ موديل ٧٥. دايهتسو شاريد موديل ٨٨.

جميع السيارات على الفحص الكامل

المراجعة: مع فكتور عطاالله لكهرباء السيارات، الصويفية - خلف سلطة الكهرباء - هاتف (٨١٢٥١٥).

مطلوب مندوبون ومندوبات مبيعات

للعمل لدى شركة جروان التجارية براتب شهري + عموله للمراجعة الاتصال بهاتف الشركة ٦٤٨٨٩٧ ما بين الساعة الثامنة صباحا وحتى الثانية عشر ظهرا ومن الساعة الرابعة وحتى الثامنة مساء

للبيع
قيدا على النظام الأمريكي

مؤلفة من ٤ غرف وصالات واسعة جدا + ملحق طابق ارضي مكون من غرفتي نوم وصالات وحديقة منظمة ومشجرة بالاشجار المثمرة، مسطح البناء ٥٧٠م٢ ومساحة الارض ٦٠٠م٢ تقع في مكان مميز في ام السماق الجنوبي والبيع بسبب السفر - المراجعة تلفون ٦٩٨٩٩٢

للبيع بسعر مغر

بيت مكون من طابق وتسويه بمساحة ٢٩٥ م٢ الموقع الجبيهه اسكان اساتذة الجامعة الاردنية، المراجعة ☎ (٨٤٤٩٦٠)

شقة للبيع وبسعر مغر

مساحتها ٢١٢م٢ الموقع جبل التاج مكونة من ثلاث غرف نوم + صالون + صالة + برنده سعاوية المراجعة مع المالك مباشرة هاتف صباحا ٧٣١٤٩٨ مساء ٧٨٠٤٥٢

مطعم عمان الكبرى

بحاجة الى لحام على ان يكون معلم كباب عدد (٢) المراجعة شخصيا في المطعم الواقع ما بين الدوار الخامس والسادس.

مدرسة البكالوريا - عمان
حفل خريجي وقدامى البكالوريا

يرجى من كافة خريجي مدرسة البكالوريا عمان وطلبتها السابقين ممن امضوا خمس سنوات او اكثر في المدرسة الاتصال بمديرية تطوير المشاريع التنموية في المدرسة هاتف ٨٤٧١٩١ للحصول على المعلومات المتعلقة بالحفل

اعلان صادر عن الجامعة الأردنية

عن دورة محادثة باللغة الانجليزية

يعلن مركز الاستشارات والخدمات الفنية والدراسات في الجامعة الاردنية عن عقد دورة تدريبية متخصصة في موضوع المحادثة باللغة الانجليزية خلال الفترة من ٧/٢١ - ١٩٩٠/٨/٢٥ وفق المعطيات التالية:

تهدف الدورة الى تمكين المشاركين من التغلب على الصعوبات اللغوية في مواقف واحتياجات متعددة.

عدد الساعات التدريبيه (٥٠) ساعة.

وقت الدوام من الساعة ٥ - ٧ على مدى خمسة ايام في الاسبوع.

بدل الاشتراك (٥٠) دينارا.

على الراغبين في الالتحاق بهذه الدورة مراجعة دائرة التدريب والتعليم المستمر في المركز خلال ساعات الدوام الرسمي من الساعة ٨ - ٢

لمزيد من المعلومات يرجى الاتصال بهاتف (٨٤٣٥٥٥) فرعي (٢١٥٥، ٢١٦٤).

عمارة عظم في اجمل مواقع عمان الغربية

عمارة عظم مكونة من دورين، وكراجات فيها خمس شقق كل شقة تتكون من غرفتين وصالة ومطبخ وحمامين وفرندة واسعة.

الموقع: الجاردنز خلف منتزه الجاردنز سابقا مساحة الارض ٩٠٤م

تنظيم (أ) مساحة البناء ٧٧٧م.

الثمن المطلوبة ٦٥ الف نهائي.

ملاحظة: يقبل من الثمن قطعة ارض سكنية في منطقة عمان الغربية.

المراجعة ت ٦٤٨٩٢٦

ارض تجارية للبيع

قطعة ارض تجارية في وسط البلد للبيع، تمر عليها دخلة خاصة من جبل اللويبدة/الخيام ولها دخلة خاصة من شارع الملك حسين (مقابل سينما زهران) مساحتها ٣٤٧,٩٦م.

للمراجعة: ت ٦٧٨١٤٨ لغاية الساعة السادسة - ت ٦٢٣٦٨٠ ما بعد الساعة السادسة - السيد طلال.

باص عمومي للبيع

للمراجعة تلفون (٩٩٣٩٥٩) الزرقاء

فلل وشقق وبيوت وأراض سكنية وزراعية ومزارع مثمرة للبيع

١ - قطع اراضي سكنية طبربور، تلاع العلي، خلدا، الجبيهة، الصويفية، وماركا الشمالية.

٢ - مزارع مثمرة المقابلين، ام البساتين، ام العمد الخالدية..

٣ - اراضي زراعية زي، الجيزة، تلة الرز، القسطل، القنيطرة حيان المشرف، وبلعما.

٤ - فلل وبيوت وشقق بمساحات مختلفة في عبدون طبربور، جبل الحسين، وماركا الشمالية.

ملاحظة: مطلوب قطع ارضي وفلل وبيوت في مختلف انحاء المملكة من المالك فقط.

للمراجعة تلفون ٦٩٨٦٤٥.

مكتب الخطيب للترجمة

يقدم خدماته في جميع المواضيع وبلغات مختلفة بدقة واتقان جبل الحسين ش خالد بن الوليد عمارة سكينة قرب النوافير الطابق الاول هاتف ٦٨٩٤٥٩

للبيع

فلل وشقق وعمارات استثمارية وقطع اراضي باسعار معتدلة جدا.

١- يوجد لدينا فلل وشقق وعمارات استثمارية مختلفة المساحات والاحجام في مناطق عمان الغربية.

٢- قطع اراضي سكنية بمساحة من ٧٥٠م٢ ولغاية ١٢٠٠م٢ في كل من عبدون، ام اذينة، الشميساني، الصويفية، دير غبار، ام السماق، تلاع العلي، خلدا، صويلح.

للمراجعة والاستفسار: مكتب الاردن للخدمات العقارية - شارع مكه المكرمة - فوق مركز المحتسب - هاتف (٨٢٥٤٢٠).

بسم الله الرحمن الرحيم
اعلان طرح عطاء خلطة اسفلتية
صادر عن بلدية سمر لواء بني كنانة
للمرة الثالثة

تعلن بلدية سمر عن طرح عطاء خلطة اسفلتية وتدعو السادة المتعهدين ممن لا يقل تصنيفهم عن الفئة الثالثة خلطات اسفلتية والراغبين بالاشتراك بهذا العطاء مراجعة بلدية سمر خلال الدوام الرسمي لشراء نسخ العطاء وحسب الشروط التالية

١. اخر موعد لبيع نسخ المناقصة هو يوم السبت ١٩٩٠/٧/٢١ لقاء مبلغ ١٥ دينارا للنسخة الواحدة غير مستردة

٢. تقدم العروض في مبنى البلدية في موعد اقصاه الساعة الحادية عشرة صباحا من يوم الثلاثاء الموافق ٩٠/٧/٢٤ وهو موعد فتح العطاء

٣. تقدم كفالة بنكية او شيك مصدق بقيمة ٢٥٠٠ دينار

٤. البلدية غير ملزمة باقل الاسعار

٥. اجور نشر الاعلانات على من يرسو عليه العطاء وتدفع عند توقيع الاتفاقية

رئيس بلدية سمر بالوكالة
يحيى رشيد العمري

مكتب خالد خليفات / اربد

يعلن عن البدء بمشروع اسكان ضمن ضواحي اربد الكبرى قرب محطة الزعبي للمحروقات الواقعة على شارع الحمة الرئيسي

- يبعد الموقع ٧٠ كم عن مركز اربد.
- الخدمات من ماء وكهرباء وهاتف ومواصلات متوفرة.
- مدرسة ابتدائية ضمن المشروع.
- اسعار منافسة ومشجعة.

للاستفسار: يرجى الاتصال برقم ٢٤٣٦٢٠

مكتب خالد خليفات اربد اشرفه دوار القيروان

EXECUTIVE SECRETARY WANTED

A prestigious Jordanian establishment is looking for an executive secretary with the following qualifications:

1. Fluent Arabic and English
2. English & Arabic typing
3. Word processor use is an advantage
4. Public relations & pleasant personality
5. Jordanian nationality
6. Minimum 5 years experience.

Please write to P.O. Box 3312
Amman - Jordan
Attn.: General Manager
Closing date is 19 July, 1990.

JOB OPPORTUNITY

A leading contracting company has a vacancy for an office an electrical engineer with three-five years experience. Candidates to send C.V. to:

Box: 211490, Amman

شبه فيلا مستقلة
طابقين للبيع

مكونة من طابقين الارضي من شقتين والطابق الاول كامل مساحة البناء ٥٠٠م٢ ومساحة الارض ٥٠٠م٢ البناء حجر طبزة قباطية مع كراج وحديقة وبئر ماء تشطيب ديلوكس المنيوم ملون وحمامات شمسية عدد ٢ تلفون عدد ٢ الموقع جبل الحديد القويسمة المراجعة مؤسسة الرمثا التجارية تلفون ٦٥٩٨٤٩ - ٧٨٥١٦٩ صاحب الملك السيد ابراهيم الخضور.

كونزل KUNZEL
فن التدفئة الحديث

شركة الاردنية لتجهيز وتسويق الدواجن ومنتجاتها المساهمة العامة المحدودة
دعوة لتقديم عروض

تعلن الشركة الاردنية لتجهيز وتسويق الدواجن ومنتجاتها المساهمة العامة المحدودة عن حاجتها لشراء سيارة مبردة حمولة ٢,٥-٣ طن وذلك لنقل وتوزيع الدجاج المبرد على من تتوفر لديه تقديم العروض الى مكاتب الشركة الكائنة في ام اذينة / شارع سعد بن ابي وقاص عمارة ابو زيد / الطابق الرابع / ت ٨٢٤٧٨٥ - ٨٢٤٧٨٢

مطلوب خادمة

شريطة المبيت للمراجعة ٦٧١٧٨٦

للعمل في السعودية

١ شركة سعودية حديثة كبرى في الرياض تعمل في مجال تصنيع جميع انواع الاثاث المنزلي الخشبي من غرف نوم ومطابخ وغرف جلوس وصالونات استقبال وغرف سفرة الى اخر ما تنتجه خطوط الانتاج في المجال المذكور.

تعلن عن حاجتها الى موظفين من ذوي الخبرة والكفاءة لشغل الوظائف التالية:

١ - مدير انتاج وصيانة: شهادة جامعية في مجال التخصص مع خبرة لا تقل عن عشر سنوات في مجال تصنيع الاثاث المنزلي.

٢ - رئيس محاسبة: شهادة جامعية في المحاسبة مع خبرة في مجال الحسابات الصناعية لا تقل عن سبع سنوات ويفضل من عمل في مصانع الاثاث المنزلي.

٣ - محاسبو تكاليف صناعية ومحاسبون ماليون: شهادة جامعية مع خبرة في محاسبة التكاليف الصناعية ويفضل من عمل في مصانع الاثاث المنزلي.

٤ - فني ادارة وصيانة فرن دهان اثاث منزلي ايطالي حديث

٥ - مشرفو انتاج لكافة خطوط الانتاج المختلفة.

٦ - فني مكبس اتوماتيكي حديث.

٧ - فنيون لتجميع الاثاث.

الخبرات العملية المطلوبة للوظائف من رقم ٣ الى رقم ٧ لا تقل عن ٥ سنوات في مجال تصنيع الاثاث المنزلي.

على الراغبين في التقدم لاي من الوظائف المذكورة اعلاه، التقدم بطلباتهم مكتوبة بخط اليد على العنوان التالي: ص. ب تلاع العلي (١٠٤١) تلاع العلي - عمان

متضمنه مايلي:

١ - صورة عن الشهادات العلمية وشهادات الخبرة العملية.

٢ - صورة عن السيرة الذاتية.

٣ - صورة شخصية حديثة جدا.

٤ - يذكر العنوان كاملا ورقم الهاتف للمتقدم لتحديد موعد المقابلة.

الاخبار العربية والعالمية

من العواصم

وداع ..

● جنيف - اعلن الاتحاد البرلماني الذي يتخذ من جنيف مقرا له الجمعة، ان عدد النساء في البرلمانات انخفض بشدة بعد اجراء انتخابات حرة نسبيا في شتى انحاء اوروبا الشرقية.

وقال المتحدث باسم الاتحاد ميشيل بارتون ان السلطات الشيوعية السابقة حاولت فيما يبدو الاحتفاظ باقل عدد من النساء عند وضع قوائمها.

وقال ان الانتخابات الحرة فيما يبدو جعلت من الصعب ترشيحهن. فهن فيما يبدو يتمتعن بقدر ضئيل من التأثير على المستوى المحلي الذي يقوم بعملية الترشيحات.

رويتر

تخفيض ..

● واشنطن - اقرت اللجنة العسكرية التابعة لمجلس الشيوخ الاميركي مشروع قانون خاص بالدفاع في فترة ما بعد الحرب الباردة سيؤدي في حالة اقراره الى خفض المبالغ التي طلب الرئيس الاميركي جورج بوش تخصيصها للدفاع بمقدار ١٨ مليار دولار والحد من سرعة تنفيذ برامج تسليح رئيسية تشمل الصاروخ المتحرك ام. اكس، وسحب ٥٠,٠٠٠ جندي اميركي من اوروبا.

وقال رئيس اللجنة سام نان ان مشروع القانون الذي اقرته اللجنة بالاجماع سيحدث اكبر تغييرات في مجال الدفاع الاميركي في التاريخ الحديث باعادة تكوين القوات الاميركية للتكيف مع "تراجع التهديد في عالم لا يزال خطيرا".

وسيحال مشروع القانون الى مجلس الشيوخ لاقراره.

رويتر

تهنئة ..

● طهران - ذكرت رئاسة الجمهورية الايرانية امس السبت، ان النائب الاول للرئيس الايراني حسن حبيبي بعث الى رئيس الحكومة الفرنسية ميشال روكار رسالة تهنئة بمناسبة العيد الوطني الفرنسي.

واعرب حبيبي في هذه الرسالة عن "تمنيات لفرنسا حكومة وشعبا بالنجاح والرخاء والتقدم".

ا.ف.ب

فشل ..

● لندن - كشف وزير الدولة البريطاني لشؤون ايرلندا الشمالية - بيتر بروك - ان المحادثات التي اجراها اول امس مع وزير الخارجية الايرلندي - جيري كولنز - والتي استغرقت اكثر من ست ساعات متواصلة في لندن انتهت الى الفشل.

وقال بروك في تصريح ادلى به للصحفيين - ان المحادثات التي جرت حول تقرير مستقبل ايرلندا الشمالية السياسي لم تحقق النتائج التي كانت تتوخى منها لان الكثير من القضايا المعلقة لم يتم الاتفاق عليها.

واع

حكم ..

● تاكوما - واشنطن - اصدر قاض اميركي الجمعة، حكما يلزم شركة يوآخر يابانية بدفع نحو ٤٠ مليون دولار لواحد وعشرين بحارا فلبينيا كانت الشركة قد اجبرتهم على توقيع عقود مزورة وايصالات رواتب لم يستلموها قط.

وقال مسلمون ان هذا الحكم هو اكبر حكم متعلق برواتب البحارة في التاريخ الاميركي.

وقال ريتشارد دودسون محامي البحارة ان قاضي المحكمة الجزئية الاميركية جاك تا شفع شركة ايتوين اينوي ستيمشيب ما بين ٤٠ و٤٢,٥ مليون دولار كعقوبة تأديبية وللتسبب في اضرار اخرى.

رويتر

---

٤ الاف غادروا تيرانا حتى الان

الحزب الحاكم في البانيا يدين اللاجئين الى السفارات ويصفهم ب « المنحرفين »

لندن - رويتر - نقل راديو تيرانا عن مسؤول كبير في الحزب الشيوعي الالباني قوله امام اجتماع حاشد في تيرانا ان زعماء البانيا لم يتأثروا بالاشخاص المنحرفين الذين اداروا ظهورهم للبلاد وقال ان جهودا كبيرة تبذل لاصلاح الاقتصاد.

وقال الراديو الذي التقطت هيئة الاذاعة البريطانية بثه ان الافا والافا من الاشخاص خرجوا امس الاول الجمعة للاستماع لخليل جوني عضو اللجنة المركزية للحزب الشيوعي الالباني وهو يدين الالبان الذين لجأوا الى السفارات الاجنبية.

وقد نقلت السفن اكثر من ٤٠٠٠ لاجيء الى خارج البلاد امس الاول بعد ان منحوا جوازات سفر لمغادرة البانيا.

وقال جوني نقول بصوت واحد لاعدائنا ان البانيا وسلطتها الشعبية لم تتأثرا بالاشخاص المنحرفين الذين تخلوا عن بلدهم او بأي شخص اخر.

واضاف قوله ان حكومة تيرانا تنشد التعاون في علاقاتها الدولية وتبذل اقصى جهدها لحل المشكلات الاقتصادية للبلاد معترفا بان عملية الاصلاح صعبة.

وقد قضى الاف الالبان الذين يسعون الى حياة افضل اول ليلة لهم في الغرب في قطارات متجهة الى المانيا الغربية وعلى ظهر سفينة الى فرنسا وفي مخيم ايطالي.

وقال باريد جيراني الذي يعمل ميكانيكيا لدى وصول سفينته الى شاطىء بريندزي في ايطاليا لقد انتظرت ٤٥ يوما لارى هذا اليوم .. لقد انقضت حياتي واتيت الى هنا لاموت.

وقد ولدت ثلاث سيدات على الاقل في بريندزي وقالت احداهن انها ستطلق على طفلها اسم ليبرتي.

ولكن على الرغم من مشاهد السرور بين اللاجئين الذين اتسخت ملابسهم وكان بعضهم بلا احذية فان مستقبلهم ما زال مجهولا.

وقالت صحيفة بيلد الالمانية الغربية الشعبية ان الالبان يصلون انتصارا للحرية ومشكلة لنا.

وقال دبلوماسيون ان معظم الالبان الذين تم اجلاؤهم على متن خمس عبارات استاجرتها ايطاليا والمانيا الغربية وفرنسا شبان وهم يأملون بالاستقرار في دول اخرى ولا سيما الولايات المتحدة وكندا واستراليا.

وقد وصل الى بودابست امس عن طريق الجو ٣٩ البانيا كانوا قد لجأوا الى السفارة المجرية في تيرانا.

وهتف الالبان وهم ٣١ رجلا وست سيدات وطفلان تعيش المجر ورفعوا ايديهم بعلامات النصر.

وقال ريناتو اوجرانايا وهو الباني شاب ان البريسترويكا جيدة.

وقالت دانييلا اوجرانايا شقيقة ريناتو التي كانت طفلتها التي يبلغ عمرها اربع سنوات تنام على كتفها اريد الذهاب الى الولايات المتحدة حيث يعيش عمي سأذهب هناك للاعتناء به.

وقد اسرع قرار المجر بالسماح للالمان الشرقيين في العام الماضي بالهجرة عبرها الى المانيا الغربية بانهيار الحكومة الشيوعية الالمانية الشرقية وادى الى انهيار سور برلين.

وقال مصدر في وزارة الخارجية المجرية ان الموقف في البانيا مختلف واضاف المصدر قوله ان هذا النظام صارم وهو يتاهب لمواصلة ممارسة سلطته.

زعيم الحزب الحاكم يرفض استقالة رئيس الوزراء الهندي

نيودلهي - ق.ن.ا - اعلن س. ر. بوماي رئيس حزب جاناتارال الحاكم في الهند انه رفض قبول عرض الاستقالة الذي تقدم به فيشوناث براتاب سنغ رئيس الوزارة الهندية وقال انه على ثقة من انه لن تكون هناك اية حاجة الى اجراء انتخابات لزعيم جديد للهيئة البرلمانية للحزب.

وقال بوماي في مؤتمر صحفي نقلت وقائعه وكالة برس ترست الهندية انه سيتم في وقت لاحق عقد اجتماع يضم كبار قادة حزب جاناتادال وكافة اعضاء الحكومة واعضاء لجنة الشؤون السياسية لبحث الموقف واوضح انه عاكف منذ اول امس على دراسة الوضع مع كبار زعماء الحزب.

واعرب بوماي عن ثقته بان الموقف سينفرج مشيرا الى انه لن يتم قبول استقالة سنغ ومن ثم لن يكون هناك داع لاجراء انتخابات لزعيم جديد للهيئة البرلمانية للحزب.

قدومي يجري مباحثات في بكين

بكين - ا.ف.ب - تباحث رئيس الدائرة السياسية في منظمة التحرير الفلسطينية فاروق القدومي مع الامين العام للحزب الشيوعي جيانغ زيمين ورئيس الوزراء لي بينغ وكان المسؤول الفلسطيني وصل الخميس الى بكين في زيارة تستغرق ستة ايام.

وذكرت وكالة انباء الصين الجديدة ان لي بينغ اكد للقدومي ان "الصين ستدعم مثلما كانت تفعل دائما القضية العادلة للشعب الفلسطيني".

« الاصلاحيون » داخل جبهة التحرير الجزائرية يريدون تنقية الحزب من اصحاب النفوذ

الجزائر - ا.ف.ب - علم من مصادر متطابقة امس في الجزائر ان مجموعة الاصلاحيين في جبهة التحرير الوطني الحاكمة في الجزائر تريد تنقية الحزب من اصحاب النفوذ والفاسدين وانشاء لجنة للتصحيح والتجديد.

ووجه هؤلاء الناشطون رسالة مفتوحة الى اللجنة المركزية دعوا فيها الى التجديد الكامل لحزبهم بعد ان اعربوا اشمئزازهم من المناورات والمؤامرات داخل هيئات الجبهة.

ونقلت مجلة الجزائر احداث عن احد هؤلاء المجددين انه يجب وضع اصحاب النفوذ والذين مارسوا مسؤوليات جانبا واضاف ان الامين العام للجبهة عبدالحميد مهري رفض قراءة الرسالة خلال الدورة الاخيرة للجنة المركزية للجبهة.

واقترح التيار المجدد المؤلف من جامعيين وصحافيين وكوادر شابة من بينها نساء في هذه الرسالة التي نشرتها صحيفة الوحدة الناطقة باسم شبيبة جبهة التحرير الوطني انشاء لجنة تصحيح وتجديد مؤلفة من مناضلين شباب وكفوئين تملك السلطات الكاملة لتقوم في مرحلة اولى بتحويل كامل لبنى جبهة التحرير الوطني.

وينوي هؤلاء المجددون ان يلحقوا هذا التغيير في جبهة التحرير الوطني بمؤتمر وطني تكون مهمته اعداد برنامج ومؤتمر استثنائي للجبهة ينتخب قيادة جديدة مؤلفة من كوادر من الشباب النزهاء والمثقفين لم يعملوا في ادارة شؤون البلاد.

وهذا التيار مخلص لمبادىء تشرين الثاني تاريخ بدء حرب الاستقلال سنة ١٩٥٤ ويؤكد انه ان الاوان لوقف الاضرار وينوي توجيه نداء قريبا الى الكفاءات الحقيقية لتسلم القواعد الحزبية.

قابوس يتلقى رسالة من الرئيس الموريتاني

مسقط - ق. ن. ا - تلقى السلطان قابوس بن سعيد سلطان عمان رسالة شفوية من الرئيس الموريتاني معاوية ولد سيدي الطايع تتعلق بالعلاقات الثنائية القائمة بين البلدين وسبل دعمها وتطويرها والامور ذات الاهتمام المشترك.

وذكرت وكالة الانباء العمانية انه قام بتسليم الرسالة السيد وجدي ولد بونعامه وزير الثقافة والتوجيه الاسلامي الموريتاني الذي يزور مسقط حاليا خلال اجتماع السيد قيس بن عبد المنعم الزواوي نائب رئيس الوزراء للشؤون المالية والاقتصادية العماني معه امس.

ويذكر ان السيد بونعامه يزور سلطنة عمان حاليا ضمن جولة له شملت قبل ذلك دولة قطر والبحرين ودولة الامارات العربية المتحدة.

غورباتشوف يقبل دعوة من حلف شمال الاطلسي لزيارة مقره في بروكسل

موسكو - رويتر - قال الامين العام لحلف شمال الاطلسي مانفريد فيرنر امس، ان الرئيس السوفياتي ميخائيل غورباتشوف قبل دعوة من الحلف لحضور اجتماع قادم للتحالف العسكري الغربي.

وابلغ فيرنر مؤتمرا صحفيا في موسكو ان غورباتشوف قبل دعوة الحلف خلال المحادثات التي اجراها معه.

في حديث لوزير خارجية المغرب :

الفيلالي : المغرب لا يعتزم اجراءاي مفاوضات مع جبهة بوليساريو

الرباط - ا.ف.ب - اكد وزير الخارجية المغربي عبداللطيف الفيلالي امس، في الرباط انه "لم يخطر ببال المغرب يوما اجراء مفاوضات مباشرة مع ما يسمى بالبوليساريو".

وبهذا التصريح الذي ادلى به الى وكالة الانباء المغربية قطع الفيلالي الصمت الذي التزمته السلطات منذ قيام مجلس الامن الدولي بتبني تقرير الامين العام للامم المتحدة خافيير بيريز ديكويار حول تنظيم استفتاء في الصحراء الغربية والمحاولات التي قام بها هذا الاخير الاسبوع الماضي في جنيف لعقد لقاء بين موفدين مغربيين وممثلين عن جبهة البوليساريو.

وذكر الفيلالي بأن "الموقف الدائم" للمغرب "يهدف الى عدم فتح اي مفاوضات مع المرتزقة".

وقال ان "التفاوض لا يمكنه ان يحصل سوى مع الامين العام للامم المتحدة لانه هو الذي اقترح خطة سلام في ٣٠ آب ١٩٨٨ وافقت عليها الحكومة المغربية والمرتزقة".

وتابع "لا ارى ما الذي يمكنه ان يكون موضع تفاوض مباشر مع البوليساريو اذ ليس لدينا ما نعطيهم وليس لديهم ما يعطوننا".

واعتبر الفيلالي ان "المغرب ما زال ملتزما المنطق بمعنى انه لا يقبل بمفاوضات مباشرة مع البوليساريو ولا يوافق عليها ولا يجد لها اي فائدة".

واوضح انه "اذا كان للمغرب مطالب في ما يتعلق بتطبيق خطة بيريز ديكويار فان هذه المطالب لا يمكن ان تقدم سوى الى واضع الخطة. وهذا يصح ايضا بالنسبة الى مرتزقة البوليساريو".

واشار الى ان بلاده "اخذت علما" بالتقرير الذي قدمه الامين العام للامم المتحدة الى مجلس الامن والذي "حدد الخطوط العريضة لما يمكن ان يكون عليه تطبيق" خطة العام ١٩٨٨ ويتضمن "مقترحات يعتبرها الامين العام ضرورية للترصل الى اجراء استفتاء".

وقال "سندرس هذه المقترحات ونبحثها جديا وعندما يحين الوقت سنقول ما نعتبره عنصرا ايجابيا وما نعتبره اقل ايجابية".

ويلفت المراقبون الى ان الاوساط السياسية في الرباط سبق ان اعربت عن مخاوفها وقلقها حيال ثلاث نقاط على الاقل من تقرير بيريز ديكويار.

ويتعلق الامر بـ "خفض ملائم وجوهري وتدريجي" للقوات المغربية بين اعلان وقف النار والاستفتاء وارسال بعثة للامم المتحدة لتنظيم الاستفتاء تحل بشكل ما مكان الادارة المغربية واخيرا اصدار قانون عفو يسمح بالافراج عن كل السجناء السياسيين.

وفي ما يتعلق بـ "المحادثات المباشرة" تعتبر هذه الاوساط ان البوليساريو فقدت مصداقيتها بعد انفصال اعضاء عديدين عنها منذ اللقاء الوحيد الذي تم بين العاهل المغربي الحسن الثاني ووفد من الجبهة الصحراوية في كانون الثاني ١٩٨٩.

ويذكر من جهة اخرى انه ينتظر وصول بعثة فنية للامم المتحدة الى المغرب قبل نهاية الشهر الحالي. والبعثة مكلفة تحديد كلفة مهمة الاشراف على الاستفتاء وعدد الرجال الذين يتعين نشرهم.

صاروخ ميسترال نجم العرض العسكري في العيد الوطني الفرنسي

باريس - ا.ف.ب - كان الصاروخ ارض جو الفرنسي ميسترال الذي يقدم للجمهور للمرة الاولى نجم العرض العسكري التقليدي الذي جرى امس السبت لمناسبة ١٤ تموز العيد الوطني الفرنسي في جادة الشانزليزيه الكبيرة في باريس.

وعرض الصاروخ على متن اليات خفيفة وهو صاروخ يمكن حمله ويبلغ مداه ثلاثة الاف كيلومتر في الساعة وفي مستطاعه ضرب هدف يقع على بعد كيلومتر واحد باقل من ثانيتين ومن المقرر ان تجهز كل وحدات الجيش الفرنسي بهذا السلاح الجديد الذي يبلغ وزنه ١٨ كيلوغراما ويعتبر استخدامه بالغ السهولة.

وشارك في العرض الذي حضره الرئيس الفرنسي فرانسوا ميتران سبعة الاف جندي و١١٤ طائرة ومروحية و٦٠٠ الية من كل الانواع من بينها ٣٤٠ مدرعة وبدأ بعرض جوي مع تسع طائرات من طراز الفاجيت قدمته دورية فرنسا وهي وحدة خاصة تابعة لسلاح الجو وشاهد العرض حشد هائل تجمع تحت الشمس المشرقة.

أخبار قصيرة

كارتر يزور هايتي لبحث الانتخابات

●● اتلانتا - رويتر - قال الرئيس الاميركي السابق جيمي كارتر الجمعة، انه سيراس فريقا يسافر الى هايتي في ٢٥ تموز الحالي ليناقش مع السلطات امكانية ارسال مراقبين دوليين لحضور الانتخابات العامة المقرر اجراؤها في الرابع من تشرين الثاني.

وقال كارتر الذي راقب خلال الاشهر الخمسة عشر الماضية انتخابات في نيكاراجوا وجمهورية الدومنيكان وبنما انه تلقى دعوة لزيارة هايتي من الرئيس ايرنا باسكال ترويو.

غير ان احد مساعدي كارتر قال انه لم يطلب منه رسميا بعد ان يراس فريق مراقبين.

وقال كارتر في بيان انه يشعر بالرضا لان حكومة هايتي "فتحت المجال للمراقبين الدوليين في عملية الانتخابات".

فوز بالاجير رسميا في انتخابات الدومنيكان

●● سانتو دومنجو - رويتر - اعلن رسميا فوز الرئيس خواكين بالاجير في انتخابات الرئاسة في جمهورية الدومنيكان وذلك بعد نحو شهرين من انتخابات قال معارضون انها قد زيفت.

واعلنت اللجنة المركزية للانتخابات اول امس، ان بالاجير البالغ من العمر ٨٣ عاما وينتمي الى الحزب المسيحي الاجتماعي الاصلاحي وهو حزب يمين الوسط قد تخطى بفارق ضئيل منافسه خوان بوتش - ٨٠ عاما - وينتمي الى يسار الوسط. فقد حصل بالاجير على ٦٧٨,٠٧٥ صوتا بينما حصل بوتش على ٦٥٣,٥١٥ صوتا في الانتخابات التي جرت في ١٦ ايار الماضي.

وقالت اللجنة ان المرشح الثالث خوسيت فرانشيسكو بينا جوميس ممثل الحزب الثوري في الدومنيكان حصل على ٤٤٩,٣٩٩ صوتا.

واسفرت النتائج النهائية عن منح بالاجير وهو كفيف تقريبا فترة رئاسة سادسة لدولة الكاريبي التي تقتسم جزيرة اسبانيولا مع هايتي.

كايفو يتعهد بدور اكثر فعالية في حل النزاعات في آسيا

●● اتلانتا - رويتر - قال توشيكي كايفو رئيس وزراء اليابان في مقابلة تلفزيونية مع شبكة كيبل نيوز الامريكية ان اليابان تعتزم اتباع سياسة اكثر فعالية في المساعدة على حل النزاعات الرئيسية في آسيا مثل الصراع الكوري والحرب الكمبودية.

وقال كايفو "نعتزم التعاون بشكل فعال جدا مع الدول الاسيوية.. ونريد المساعدة في حل المواجهة في شبه الجزيرة الكورية. ونود ان نكون فعالين ايضا في تسوية الحرب الاهلية في كمبوديا".

واضاف قوله "نود ان نحاول المساعدة في تسوية هذه المشكلات التي قد تصبح سببا لصراع اكبر في المنطقة الاسيوية".

وكرر كايفو ايضا انه يصعب على طوكيو تقديم اي مساعدة اقتصادية جديدة للاتحاد السوفياتي ما لم يتساهل في مسالة الجزر المتنازع عليها قبالة جزيرة هوكايدو الواقعة في شمال اليابان. وتسيطر القوات السوفياتية على هذه الجزر منذ انتهاء الحرب العالمية الثانية.

فرنسي يصل على الحصان الى الساحة الحمراء

●● موسكو - ا.ف.ب - لاحظ مراسل وكالة فرانس برس ان ناشرا باريسيا وصل صباح امس السبت على حصانه الى الساحة الحمراء في موسكو قادما من باريس مما شكل مفاجاة للعديد من المتسكعين.

وكان جان لوي غورو - ٤٧ عاما - مدير منشورات "كاراكول" المتخصصة في حياة الخيول غادر باريس في الاول من ايار الماضي ووصل الى الساحة الحمراء امس في ١٤ تموز وهو يوم العيد الوطني الفرنسي. وبنية غورو تقديم حصانيه الى الرئيس السوفياتي ميخائيل غورباتشوف.

وقال غورو لوكالة فرانس برس "في الوقت الحاضر لم اتلق جوابا".

اما حصانا غورو فهما روبان - سبع سنوات - وامير دو لا موز - تسع سنوات.

وقال ان "الاستقبال كان رائعا. لكن هدفي ليس تاريخيا او رياضيا وانما زيارة البيت الاوروبي المشترك الذي يتحدث عنه غورباتشوف". واضاف انه عانى من الحرارة والحشرات.

ليش قاليسا اصيب بجروح طفيفة في حادث سير

●● وارسو - ا.ف.ب - علم من المقربين من رئيس نقابة التضامن ليش قاليسا ان هذا الاخير اصيب بجروح في ذراعه في حادث سير وقع الثلاثاء الماضي قرب غدانسك بعد ان فقد السيطرة على حافلته الصغيرة من طراز "مرسيدس".

وكان قاليسا الذي يمضي اجازة في ويسبوري على بعد سبعين كلم شمال غرب غدانسك يقود الحافلة الصغيرة على طريق جبلية فرعية عندما انزلق لسبب مجهول. وقد اصيب بجرح في ذراعه التي وضعت في الجبس.

وعلى اثر الحادث الغى قاليسا كل تنقلاته في الريف.

قرود اوغندية الى الاتحاد السوفياتي

●● كمبالا - ا.ف.ب - افادت مجلة "نيو فيجين" الحكومية الجمعة، ان اوغندا ستصدر الى الاتحاد السوفياتي ثلاثة الاف قرد من فصيلة "فيرفي" يبلغ سعرها ٧٥ الف دولار سيتم استخدامها في الابحاث الجارية على الادوية المضادة لمرض قصور المناعة البشرية المكتسبة "الايدز".

وستغادر الدفعة الاولى التي تضم ٢٠٠ قرد اوغندا الاسبوع المقبل على متن طائرة سوفياتية.

كما ستستخدم مورثات - جينات - القرود في الابحاث الجارية حاليا على اللقاحات ضد الشلل في الاتحاد السوفياتي.

للبيع ولمن يحسن الاختيار

فيلا ١٢٠٠٠ دينار تعطى رجاء لا ٢٠٠٠ دينار سنوي عمارة ارض مساحتها ١٧٥٥م٢ بخربشا تنظيم لها حصص ماء مزروعة اشجار مثمرة طريق معبد / المراجعة مع المالك ت ٧٢٠٠٠٦ - ٧٢٠٢٨٠

مطلوب للعمل في السعودية

صيدلية في السعودية بحاجة الى:

١ - صيدلي بخبرة سنتين على الاقل.
٢ - مساعد صيدلي بخبرة سنتين على الاقل.
٣ - مساعد صيدلي حديث التخرج

تقدم الطلبات مع صورة عن الوثائق الى ص.ب. ٤١٠٣٤٠ عمان

شقة للايجار

شقة مكونة من ثلاث غرف نوم صالون غرفة طعام حمامين وبرنده مفروشة موكيت ومكيفات تبريد تدفئة وهاتف طابق ثاني.
الموقع اسكان اليرموك للمهندسين تلاع العلي للمراجعة هاتف ٨١٥٥٦٣.

قطعة أرض للبيع في الزيتونة

قطعة ارض ذات طبيعة زراعية محاطة بالمزارع والبيوت الريفية مساحتها سبعون دونما تقريبا تقع في الزيتونة بموقع محاذي تماما لقرية ام العمد على شارع معبد وتبعد عن شارع عمان مادبا الرئيسي حوالي ١ كم.
المراجعة مؤسسة عبدالله العقارية جبل اللويبده هاتف ٦٣٧٤٢١

للايجار

١ - شقة مفروشة في تلاع العلي سوبر ديلوكس فرش جديد ٣ غرف نوم.
٢ - شقتين بدون فرش في بيادر وادي السير ٣ غرف نوم.
٣ - شقة بدون فرش في بيادر وادي السير غرفتي نوم للمراجعة هاتف ٦٥٤٧٢٠

للبيع بيت مستقل تجاري وسكن

في جبل النصر من الخلايله الارض ٤١٢م٢ والبناء ١٩٠م٢ الطابق الارضي ٥ مخازن مؤجرة والطابق الاول ٣ غرف نوم وصالونين ومطبخ وفرنده وبلكونين و ٣ حمامات وكراج
المراجعة ت ٨٨٣٩٠٣

اعلان بيع وتنازل

اعلن انا ناصر احمد محمد اخو زهية بانني قد بعت محلي (فيديو اميرة) الكائن في جبل عمان شارع سينما الرينبو الى السيد عصام حسن ابو سير فمن له اي اعتراض عليه مراجعة كاتب عدل عمان خلال ٨ ايام من تاريخ نشر هذا الاعلان.

مخبز للبيع بسبب السفر

بكامل معداته في الزرقاء قرب دائرة الزراعة حي الضباط جناعة يعمل بشكل جيد دخله ممتاز المراجعة في نفس المخبز

سيارات للبيع

١ - كاديلاك سايل موديل ٧٧ لون ابيض فل اتوماتيك كاملة الاضافات
٢ - سيارة اسوز تروفر فورويل موديل ٨٤.
٣ - هوندا اكورد ٨٣ لون كحلي كامل الاضافات.
المراجعة الاتصال بهاتف ٨٩٤٥٣٨ مغسلة عالية ماركا الشمالية.
ملاحظة. مطلوب موظفة

سيارات للبيع

١ - مرسيدس موديل ٨٢ - بور ستر. فتحة اربع وكالات اللون ابيض
٢ - اوبل ASCONA موديل ٨٢.
٣ - جيبس بليزر موديل ٧٧. ٤ × ٤ بور. السيارات بحالة جيدة جدا
للمراجعة: ت (٦٨٥٢٩١) عمارة اشهد - خلف فندق القدس

قطعة أرض استثمارية للبيع وبداعي السفر

يوجد قطعة ارض خلف السيلوي بالشميساني حوض رقم (٣) والقطعة رقم ١٢٠ سكن (ب) ومحاطة بالمباني وجميع الخدمات متوفرة ومساحتها (٧١٥ م٢) مقابل عمارة مواش وتقع على شارعين (١٦ م٢ و ١٢ م) والسعر النهائي (٤٥ دينار) للمتر الواحد.
الاتصال مع المالك مباشرة على هاتف رقم ٦٩٨٨٤٦ / ابو احمد.

مطلوب للعمل في السعودية

احدى الشركات السعودية الوطنية المتخصصة في مجال النقل البري بحاجة الى عدد من الفنيين لاشغال الوظائف التالية :-

• فني وحدات تبريد لبرادات الشركة تيرموكنج - تبريد
• فني اصلاح اجسام برادات

يشترط في المتقدمين لهذه الوظائف ان يتوافر لديهم الكفاءة الفنية الكافية.

ترسل الطلبات مصحوبة بصورة عن شهادات الخبرة والاوراق الثبوتية الى العنوان التالي :

نائب المدير العام
ص.ب ٧٩٣٦
الرياض ١١٤٧٢
المملكة العربية السعودية

مطلوب

يعلن مكتب نائلة للخدمات التجارية

• طبيبة
• ممرضات قانونيات
• مهندس الكترونيات

للبيع لعدم التفرغ بالزرقاء

محطة ريف للبنادر وغيار الزيت وتبديل الاطارات مرخصة وعلى الشارع العام وموقع متميز كهرباء ٣ فاز عدة كاملة اضافة الى ماكنة لبنادر الجرافات وتعمل بشكل ممتاز.
العنوان: شارع المصفاة - مقابل كلية التمريض.
للمهتمين المراجعة بالموقع بعد الثامنة عصرا او الاتصال بهاتف ٠٩/٩٩٢٣٧١ بعد التاسعة صباحا ولمدة اسبوع.

تتمات

القاء زجاجة

والواسعة ظهر امس الاول في بلدة قباطية والتي استمرت حتى المساء وتركزت في شارع العاصفة ومحيط المسجد القديم ومحيط مسجد صلاح الدين وساحة الشهيد ابو جهاد. كما شهدت بلدة يعبد وسيلة الحارثية مواجهات عنيفة حيث اصيب جندي اسرائيلي بحجر في رأسه.

وتمكنت القوات الضاربة في قرية سيلة الظهر من مهاجمة سيارة باص واربع سيارات للمستوطنين وقد الحقت اضرارا مادية بهما.

● في منطقة نابلس : شهدت قرية عينابوس ومخيم الفارعة صدامات ومواجهات عنيفة بين المواطنين وقوات الاحتلال، كما قام الجنود باقتحام المنازل في مخيم الفارعة والاعتداء على سكانها بالضرب المبرح.

ووضعت قوات الاحتلال حاجزا عسكريا للتفتيش قرب قرية طلوزة حيث قام الجنود باجبار الاهالي للخروج من سياراتهم واحتجاز بطاقاتهم الشخصية.

● في منطقة الخليل : جرت الليلة قبل الماضية مواجهات وصدامات عنيفة مع قوات الاحتلال في منطقة حارة القيادة بالخليل واستخدم الجيش العيارات النارية والمطاطية وقنابل الغاز وداهمت المنازل واعتدت على سكانها كما شنت حملة اعتقالات وكذلك داهمت المنازل في شارع الشلالة القديم واوقفت المواطنين في ساحة الشهيد كايد صلاح.

واقتحم جنود الاحتلال ورجال الضريبة قرية المجد وعلى الاثر اغلقت المحلات التجارية ابوابها واجبر الجنود المواطنين على ازالة المظاهر الوطنية.

● في منطقة قلقيلية : قامت قوات الاحتلال فجر امس، بحملة تمشيط في البيارات الواقعة جنوب حي كفر سابا، استخدمت خلالها القنابل الضوئية والعيارات النارية كما قاموا باضرام النار داخل البيارات تحسبا من استخدامها من قبل الشبان. كما اقامت حاجزا عسكريا عند المدخل الشرقي للمدينة. وكذلك اقامت الشرطة بحماية الجيش حاجزا مساء امس الاول في شارع الشهيد ابو جهاد وحررت المخالفات بحق السائقين.

● في منطقة رام الله : فرضت سلطات الاحتلال قبل ظهر امس، حظر التجول على وسط مدينة رام الله في اعقاب القاء زجاجة حارقة على نقطة عسكرية بالقرب من سوق الخضار اصيب خلالها جندي بجراح.

وعلى الاثر شنت قوات الاحتلال حملة اعتقالات واسعة بالمنطقة واغلقت المحلات التجارية واعتدت على المواطنين بالضرب المبرح.

● في منطقة طولكرم : شهد مخيم نور شمس والمنطقة الصناعية مساء امس الاول مواجهات عنيفة بين المواطنين وقوات الاحتلال ادى الى اصابة عدد من المواطنين بجراح كما قامت باقتحام المنازل والاعتداء على السكان.

● في منطقة القدس : شهد مخيم شعفاط امس الاول مواجهات وصدامات عنيفة بين المواطنين وقوات الاحتلال واصيب خلالها عدد من الشبان بجراح من جراء العيارات النارية. ومنعت قوات الاحتلال المواطنين من دخول منطقة باب خان الزيت في البلدة القديمة لاكثر من ساعة.

● في منطقة بيت لحم : ادخلت الليلة قبل الماضية المواطنة حليمة موسى محمد رشايدة - ٣٠ سنة - حامل في الشهر الرابع والفتاة خضرة محمد حسن - ١٧ سنة - من جراء صدمهما من قبل سيارة عسكرية بصورة متعمدة الى مستشفى المقاصد وقد اصيبت المواطنة حليمة بنزيف داخلي والفتاة بكسور في اليد اليمنى.

وشهدت قرية تقوع مساء امس الاول، صدامات عنيفة بين المواطنين وقوات الاحتلال.

كما شهدت مدينة بيت لحم ظهر امس مواجهات عنيفة تركزت في ساحة المهد ومحيط سوق الخضار كما قام الجيش باقتحام سوق الخضار في المدينة.

واقتحم جنود الاحتلال ليلة امس الاول قرية الولجة واجبروا المواطنين على مسح الشعارات الوطنية بعد مداهمة المنازل.

● في قطاع غزة : اندلعت المواجهات والصدامات العنيفة بين المواطنين وقوات الاحتلال امس الاول في العديد من مناطق القطاع ادت الى اصابة عدد من المواطنين بجراح. كما اعتقلت قوات العدو عددا من المواطنين وداهمت العديد من المنازل. ففي مشروع الشيخ رضوان هدمت السلطات مصنعا للطوب تقدر تكاليفه بـ ١٥٠٠ دينار اردني كما قامت الجرافات بتجريف اراض زراعية في منطقة عزبة بيت حانون.

وصدمت سيارة عسكرية ظهر امس الاول شخصين من حي الشيخ رضوان. وكذلك تم صدم مواطن في مخيم البريج.

وما زال نظام حظر التجول مفروضا على ميدان فلسطين لليوم الثاني على التوالي وكذلك فرضت حظر التجول على حي الصبرة وطلبت من المواطنين التجمع في ميدان فلسطين.

اسماء الجرحى والمعتقلين

● الجرحى...

حليمة موسى محمد رشايده - بيت لحم قرية الرشايده، خضره محمد حسن - بيت لحم قرية الرشايده، ياسين الشاعر - قرية تقوع، محمد احمد الشاعر - قرية تقوع، منذر ابو الظاهر - قرية عتيل، سميح محمد ابو خيزران - طوباس، مياده صادق الفوله - نابلس، منتهى ابو خيزران - طوباس، سلام عمر البنا - نابلس، منير حسان - نابلس، مؤمن حمزه العريني - الصبره، معين سلامه الفول - الشاطىء، رامي علي ضاهر - جباليا، رائد رشدي جحا - البريج، نادية محمود احمد - النصيرات، جودت عبد ابو كرش - الشيخ رضوان، تهاني علي ابو كرش - الشيخ رضوان، محمد احمد الكفافي - غزه، نبيل احمد الكفافي - غزه، نائل حسن طه - جباليا، محمد عبد القادر - غزه، خضر الفيومي - التفاح، مؤمن الدرويلي - الشاطىء، معين الفول - الشاطىء، بسام ديب - جباليا، شرين السمار - جباليا، محمود طاحون - الرمال، عبله الدايه - الرمال، محمود ابو مراحيل - النصيرات، محمود ايوب - الشاطىء، فاطمة المدهون - الشاطىء، رسمية ابو حسنين - الزيتون، رسمية عياد - الشاطىء، زينب الكردي - الشاطىء، سالم الكفارنه - بيت حانون، محمد طه - الشاطىء، محمود ابو شرخ - الشاطىء، احمد فاروق جعفر - م. البريج، نادر مصطفى خليل - م. البريج، محمد عبد القادر - م. الشاطىء، يوسف عطاالله خليفه - غزه، محمد عبد الحميد الفرا - غزه، معاويه زهدي موسى الضابط - م. شعفاط.

● المعتقلون...

ثابت مباشر - دير الغصون، بسمان نعمان زرعي - دير الغصون، كمال ادحيليه - طولكرم، شاهر زيد داود - قلقيلية، بهجت الجعبري - الخليل، طلال راجي - م. جنين، جهاد شريف زيد الكيلاني - يعبد، جهاد احمد العفيفي - بيت حانون. اكرم سعيد العفيفي - بيت حانون، عاطف سعيد العفيفي - بيت حانون، طلال سعيد عبد الايم - بيت حانون، اسعد النزلاوي - بيت حانون، زياد محمد سالم كساب - غزه.

الاسد ومبارك

محادثاتهما اليوم الاحد كما سيعقدان جلسة محادثاتهما الختامية غدا (الاثنين) كما سيقومان بجولة يتفقدان خلالها عددا من المشروعات في محافظة الاسكندرية.

ومن ناحية اخرى عقد اعضاء الجانبين المصري والسوري المرافقين للرئيسين حسني مبارك وحافظ الاسد اجتماعا ظهر امس برئاسة الدكتور عاطف صدقي رئيس الوزراء المصري والسيد عبدالحليم خدام نائب الرئيس السوري.

وصرح السيد صفوت الشريف وزير الاعلام المصري بان الوفدين المصري والسوري قاما خلال اجتماعهما ظهر امس بتقييم مسيرة العمل المصري السوري المشترك وانعكاساته وآثار لقاءات الرئيس مبارك والرئيس الاسد خلال الفترة الماضية وتوجيهاتهما التي صدرت للوزارات والاجهزة المختلفة في البلدين عقب الاجتماعات التي تمت خلال الاشهر القليلة الماضية.

واضاف ان المباحثات اكدت على ان زيارة الرئيس الاسد ولقاءه واجتماعه وتشاوره ومباحثاته مع الرئيس مبارك سوف تكون لها ابعاد عربية وقومية وايضا انعكاسات على العمل المصري السوري الثنائي المشترك كما اكدت ان العلاقات بين سوريا ومصر هي علاقات لها ثوابتها وعمقها التاريخي وعلى اهمية وضرورة التعاون واستمرارية دعم هذه الثوابت في كافة المجالات.

واشار الى ان المباحثات اكدت على ان تخرج هذه الزيارة بنتائج من خلال اللقاء والمباحثات على مستوى الوفدين بما يحقق التوصل الى صيغ تحقق الروابط بين البلدين وايضا تخدم الامة العربية وقال ان هذه العلاقة المصرية السورية لا بد ان تكون مثلا وان تكون ايضا خادمة لمصالح الامة العربية ككل.

وقال ان الوفدين تبادلا الاراء حول التحديات التي تواجهها الامة العربية وتلافي اثار وانعكاسات هذه التحديات السلبية واسلوب التعامل معها بواقعية وبفهم ومنطق وعلم وبما يحقق الايجابيات ويحاصر هذه السلبيات.

واضاف ان الوفدين ناقشا اثار المتغيرات الجارية على الصعيد العالمي سياسية واقتصاديا ومالها من اثار مباشرة وغير مباشرة على العمل العربي المشترك وقضاياه وحجم واثار التواجد العربي المؤثر على الساحة العربية وكيفية دعم هذا التواجد

وقال ان المباحثات اكدت على اهمية بناء وعي وادراك مشترك لاهمية التعاون والتنسيق الكامل والدائم والمستمر والمستقر بين البلدين ولا سيما في معالجة هذه القضايا على كافة المستويات وايضا من خلال مبادرات جديدة تدفع العلاقات بين البلدين الى الامام

واضاف ان الوفدين ناقشا ايضا الافكار والرؤى العربية التي تخدم العمل العربي على مستوى القضيتين الفلسطينية واللبنانية وايضا القمة العربية القادمة واكدت المناقشات على اهمية نجاح القمة العربية وتحقيق الاهداف المرجوة منها.

وقد لقي الرئيس السوري حافظ الاسد استقبالا حارا من الرئيس حسني مبارك في مستهل زيارته لمصر امس.

واستقبل مبارك الاسد بالاحضان في المطار قبل ان يستقلا سويا سيارة ليتوجها الى قصر ملكي سابق في اطراف الاسكندرية ثاني اكبر مدن مصر وهذه هي اول زيارة يقوم بها الرئيس السوري لمصر منذ ١٧ عاما تقريبا.

واستعرض الرئيسان حرس الشرف بينما اطلقت المدافع ٢١ طلقة تحية.

ولمحت وسائل اعلام مصرية الى ان مبارك قد يحاول التوسط لحل خلاف بين الاسد وياسر عرفات رئيس دولة فلسطين رئيس اللجنة التنفيذية لمنظمة التحرير الفلسطينية يعود الى الغزو الاسرائيلي للبنان في عام ١٩٨٢.

وقال مصدر في مكتب منظمة التحرير بالقاهرة لرويتر امس السبت ان عرفات يؤيد الوساطة المصرية، ولكن التوصل الى حل للخلاف يرتبط تماما باستعداد الاسد لاطلاق سراح الفلسطينيين المحتجزين في السجون السورية والافراج عن ارصدة واسلحة المنظمة التي صودرت في سوريا.

ونقلت اسبوعية (اخبار اليوم) عن مصادر سورية مطلعة ان الرئيسين مبارك والاسد سيبحثان (تنقية العلاقات بين مصر وايران في ضوء الجهود التي تبذلها دمشق في هذا الصدد) واضافت الصحيفة ان استعدادات تجري لتنظيم لقاءات بين مسؤولين مصريين وايرانيين في دمشق للعمل على استئناف العلاقات الدبلوماسية بين القاهرة وطهران.

واكدت (اخبار اليوم) ان الحكومة الايرانية ابدت استعدادها لتسوية مشكلة المصريين الذين اسروا في ايران خلال الحرب العراقية الايرانية والذين لم يعلن عددهم رسميا.

وفي اطار زيارة الرئيس الاسد لمصر ابدت صحيفة الاهرام شبه الرسمية تفاؤلها حيال تقارب سوري عراقي وتساءلت لماذا لا يلتقي وزيرا الخارجية السوري فاروق الشرع والعراقي طارق عزيز في القاهرة لتسوية الخلاف القائم بين البلدين.

ووصفت صحيفة الجمهورية هذه الزيارة بانها (تاريخية) ونقلت عن مصدر دبلوماسي مصري ان محادثات الرئيسين تجري في (الوقت الذي ترفض فيه اسرائيل كل مبادرات السلام).

الهراوي

الماروني في بكركي شمالي بيروت ويتوجب على اي زائر لهذا المقر ان يمر على حواجز تابعة لقوات العماد ميشيل عون الذي لا يعترف بالرئيس الهراوي.

ومن جهة اخرى قال العماد ميشيل عون في مقابلة مع وكالة انباء محلية امس انه يرى (ايجابية) في دعوة حكومة الرئيس الهراوي اليه للانضمام الى مسيرة اتفاق الوفاق الوطني التي اقرها النواب اللبنانيون.

وقال العماد عون (الصياغة في ذاتها فيها نوع من الشكل المرفوض ولكن اذا اخذناه كله ففيه دعوة ايجابية الى المشاركة في حل معين).

وكانت حكومة الرئيس الهراوي قد اجتمعت لاول مرة بكامل اعضائها يوم الاربعاء الماضي ووجهت الدعوة الى العماد عون والى ميليشيات القوات اللبنانية المسيحية الرئيسية بزعامة سمير جعجع (الى القبول الصريح بوثيقة الوفاق الوطني بكل بنودها والتعهد بعدم القيام باي شيء من شأنه عرقلة تنفيذها والاعتراف بالشرعية).

وقد سارع مصدر مقرب من العماد عون بعدئذ الى رفض الدعوة كما لم يصدر رد واضح من الميليشيات حتى الان.

وهدد العماد عون في المقابلة التي اجرتها معه وكالة الانباء الصحفية باعلان الحقيقة كاملة منذ عام ١٩٨٨ عندما عينه الرئيس السابق امين الجميل رئيسا لحكومة مؤقتة.

وقال (عندما تصل المسألة الى النهاية من دون الوصول الى التفاهم ساضطر الى قول الحقيقة كما هي منذ عام ١٩٨٨ حتى اليوم وساضعها في جريدة كاملة. ومع اننا لا نزال نقبل بالباسها الواجهة التي يضعونها امامهم لكننا غدا نحرق الاقنعة ونثبت للجميع من يقف وراء كل واحد منهم).

وعلى صعيد اخر التقى دبلوماسي ايرلندي جاء الى بيروت على اثر انباء عن احتمال اطلاق سراح الرهينة بريان كينان امس في بيروت مع رئيس الوزراء اللبناني سليم الحص ومع ضابط سوري كبير.

وفي تصريح للصحف عقب اجتماع مع الحص اكد ادريان مكدايد القائم باعمال السفارة الايرلندية في لبنان والمقيم في بغداد انه (لا يزال) يأمل في اطلاق سراح كينان قريبا.

واضاف انه اجرى مع الحص (تبادلا لوجهات النظر حول الموقف في لبنان عامة وفي جنوبه خاصة) حيث تشارك ايرلندا في قوة الامم المتحدة في لبنان بوحدة قوامها ٧٥١ رجلا.

وكان مكدايد وصل مساء الاربعاء الماضي الى بيروت والتقى مع مسؤول القيادة العسكرية السورية في بيروت علي حمود. الا انه رفض التعقيب على هذا الاجتماع امام الصحافيين.

كان بريان كينان وهو استاذ في التاسعة والثلاثين يحمل جنسية مزدوجة ايرلندية وبريطانية قد اختطف في نيسان ١٩٨٦ في بيروت الغربية ولم يعلن احد مسؤولية اختطافه. وينتشر نحو عشرة الاف جندي سوري في بيروت الغربية منذ شباط ١٩٨٧.

وقد اثير احتمال اطلاق سراح كينان بعد ان تحدثت وكالة الانباء الايرانية في ٧ تموز عن اطلاق سراح رهينة غربي. الا ان مصدرا مطلعا في طهران اكد يوم الجمعة (ان لا شيء يجري حاليا).

واضافة الى كينان لا يزال ١٤ رهينة غربي محتجزين في لبنان لدى مجموعات سرية يفترض انها قريبة من حزب الله الموالي لايران.

الدورة الطارئة

ويجري مباحثات مع السيد الشاذلي القليبي الامين العام لجامعة الدول العربية.

كما ينتظر ان يجري الوفد السوفياتي سلسلة لقاءات مع عدد من وزراء الخارجية العرب لشرح وجهة نظر الاتحاد السوفياتي من تطورات الاوضاع في منطقة الشرق الاوسط.

ويظهر من خلال التحرك الدبلوماسي السريع حرص القيادة السوفياتية على عدم توجيه اللوم لها وادانة مواقفها ازاء قضايا الشرق الاوسط من قبل الدول العربية مجتمعة.

وفي ظل معطيات الوضع الراهن في منطقة الشرق الاوسط وتصاعد اعمال القمع الصهيوني ضد ابناء الشعب الفلسطيني في الاراضي العربية على ضوء استمرار الانتفاضة الشعبية تبرز بوضوح طبيعة الموقف العربي الذي سيقرره وزراء الخارجية العرب في دورتهم الطارئة.

اذ سيضع وزراء الخارجية استراتيجية جديدة للتعامل مع الولايات المتحدة الامريكية بعد قطعها للحوار مع منظمة التحرير الفلسطينية لاستخدامها حق نقض القرارات - الفيتو - لصالح الارهاب الصهيوني وتماديها في تشجيع الكيان الصهيوني ومساندته في تهديد اركان الامن العربي.

كما سيضع لوزراء القيادة السوفياتية امام مطالبة الدول العربية لها باتخاذ الموقف الواضح والصريح والملتزم من تدفق اليهود السوفيات الى فلسطين المحتلة لما يسببه من خطر حقيقي على الامن القومي العربي وامكانية تفجيره للاوضاع في منطقة الشرق الاوسط.

وسيتبلور الموقف العربي في مجلس الجامعة العربية من خلال تقييم الاوضاع داخل الاراضي العربية المحتلة واقرار الاستمرار في حشد الطاقات العربية في دعم الانتفاضة الشعبية وضمان استمرارها في مواجهة الاحتلال الصهيوني البغيض.

وستتحدد مناقشة وزراء الخارجية العرب لمعطيات الاوضاع في فلسطين والشرق الاوسط على ضوء قرارات قمة بغداد التي دعت الى تكريس الجهود العربية من ارساء قواعد الامن العربي ومواجهة المؤامرات التي تستهدف مستقبل ووجود الامة العربية والاستمرار في دعم الانتفاضة الشعبية ماديا ومعنويا.

ويذكر ان دولة فلسطين كانت قد دعت الامانة العامة للجامعة العربية الى عقد دورة طارئة على مستوى وزراء الخارجية نظرا لخطورة الاوضاع على صعيد المرحلة الراهنة لقضايا الشرق الاوسط.

مجلس النواب

للجامعات من خلال تشكيل مجالس الامناء لها وتأمين الموارد المالية الثابتة لها، واضافة اعباء جديدة لوزارة التربية والتعليم من خلال الغاء وزارة التعليم العالي واعادة تشكيل مجلس التعليم العالي بحيث يكون برئاسة رئيس الوزراء واعادة النظر في صلاحياته.

وتحدث السيد رئيس الوزراء مشيرا الى اهمية مجالس الامناء للجامعات وصلاحياتها مبينا ان هذه المجالس كان لها دور فاعل وهام في انجاح العملية التعليمية ودعمها وسيرها في الاتجاه الصحيح.

وقال ان مجالس الامناء تفسح المجال امام الجامعات لتقديم الافضل من خلال التنافس الحر. والشريف موضحا انه بعكس ذلك فان مستوى الجامعات سيهبط.

واشار السيد بدران الى ان الفرصة كانت مواتية لانشاء جامعة خامسة في محافظة الزرقاء لخدمة اولياء الامور غير القادرين على تعليم ابنائهم في الجامعات الاهلية مبينا ان البديل اذا استمرت وزارة التعليم العالي هو انشاء جامعة اهلية.

وجرى نقاش موسع بين السادة النواب حول هذين القانونين اذ ايد بعض النواب قراري اللجنتين وعارض البعض الاخر قراريهما.

كما تلي قرار المجلس العالي لتفسير الدستور والمتضمن عدم جواز النظر في احالة رئيس ديوان المحاسبة على التقاعد خلال الدورة الاستثنائية الحالية، الا اذا صدرت ارادة ملكية لاحقة تتضمن اضافة الموضوع الى الدورة الحالية.

وفي نهاية الجلسة رفع السيد عرار الجلسة الى الساعة الخامسة من مساء يوم الاربعاء المقبل لاستكمال بحث موضوع البطالة.

امانة عمان

متكامل على مناطق عمان العام المقبل ١٩٩١.

واضاف المصدر انه سيتم تزويد الاجهزة والدوائر المختصة في المملكة بالمخططات التوضيحية لاسماء الشوارع وارقام المنازل لاستخدامها في كافة الاغراض اليومية للمواطنين.

وقال المصدر ان اجهزة الامانة فرغت من تسمية شوارع اربع عشرة منطقة من مناطق عمان وانها باشرت الاسبوع الماضي بتسمية شوارع بلدة وادي السير.

ويعتمد النظام الحالي في تسميته على استخدام اسم المنطقة واسم الحي والشارع ورقم المنزل للدلالة على العنوان.

المصرفيون

الموظفين المالية الى مؤسساتهم الجديدة ضمن نفس الشروط السابقة واعطاء الموظف تعويضاته المالية كافة التي نص عليها القانون اذا رغب في الاستقالة.

واكدوا على ان تمثل النقابة في اي هيئة تشكل لتقسيم الموظفين وتوزيعهم على اماكن عملهم الجديدة.

مجرد رأي

المستقلة، والبناء الاقتصادي العملاق، القادرة فعلا على احتلال موقع حاسم في القرار الدولي.

● اما عن قوة الولايات المتحدة وتعاظمها بعد التغييرات في الاتحاد السوفياتي، فلماذا لا نرجع الى اواسط السبعينات، لنقرأ ما الذي عاد على انور السادات من وضع كل الاوراق في السلة الامريكية ؟

واخيرا .. ان الدعوة الى استئناف الحوار الامريكي الفلسطيني، على اساس من الاحترام المتبادل، وليس فرض الشروط والاوامر، هي دعوة حميدة حقا، لكنها - مع الاسف - غير قابلة للالتزام بها من الجانب الامريكي. وتلك قاعدة اخلاقية امريكية معروفة، ولها بصمات واضحة، في معظم بلاد الدنيا !!

* * *

رؤوس اقلام

هام من موجودات بنك البتراء لديه.

من ناحية ثانية فقد صدر قرار بتصفية بنك البتراء وتكليف البنك المركزي بالقيام بدور المصفي. وسيقوم البنك المركزي بدوره بتعيين لجنة خبراء للعمل كذراع له في عملية التصفية التي ستؤول حصيلتها باكملها الى البنك المركزي كتسديد جزئي لديونه الطائلة على بنك البتراء.

وبذلك لا تبقى من بنك البتراء سوى مشكلة حوالي سبعماية موظف وهي مشكلة صعبة في ظروف البطالة السائدة في الاردن، والتي تشكل حوالي ١٦٪ من القوى العاملة حسب اعترافات وزارة العمل. وقد تعهد البنك المركزي بان ينظر في امكانيات المساعدة بقدر الامكان، عن طريق استيعاب جزء منهم في بنك الاسكان، وجزء في بنك الاستثمار والتصدير الجديد، وابقاء جزء من بنك البتراء نفسه للمساعدة في عمليات التصفية. ولكن لا بد ان عددا لا باس به من الموظفين سيفقدون وظائفهم.

اما فيما يخص بنك الاردن والخليج فقد تقرر فك ارتباطه مع بنك البتراء وتعيين لجنة ادارة خاصة به وتكليفها بدراسة افضل وسائل تعويم البنك عن طريق عملية اعادة الهيكلة او بيعه الى بنك قائم او بنك جديد. وكان احد المراقبين قد قدر صافي العجز في المركز المالي لبنك الاردن والخليج بحوالي ٢٥ مليون دينار غير راس المال والاحتياطيات التي شطبت باكملها، ولكن خلافا لبنك البتراء فان كل خسائر بنك الاردن والخليج عائدة لتورطه في ديون مشكوك في تحصيلها.

اما المصرف السوري الاردني الذي كان قد تاسس قبل ١٥ سنة كمشروع عربي مشترك بين الاردن وسوريا فقد قرر البنك المركزي تصفيته لانه وصل الى طريق مسدود، واستحال عليه القيام بالمهمة التي انشيء من اجلها حيث ان الطرف السوري رفض فتح فرع للبنك في دمشق.

ومن المنتظر ان يتم التعامل مع المصرف السوري الاردني وبنك الاردن والخليج كحزمة واحدة بتعويمها بالتعاون مع جهات اردنية وعربية. وكإشارة الى ذلك فقد تم تعيين مدير عام المصرف في لجنة ادارة بنك الاردن والخليج.

وكان البنك المركزي قد قرر تحويل فروع بنك المشرق اللبناني الى بنك اردني تملكه المؤسسة المالية العربية (الاردن) مع بعض المساهمين العرب الاخرين، وما زالت العملية في مرحلة الدراسات والتنفيذ.

بالمناسبة فقد اصدر البنك المركزي ايضا قراره بتاسيس بنك تمويل الصادرات الذي يحث عليه برنامج صندوق النقد الدولي ووكالة المساعدات الانمائية الاميركية، وسيكلف البنك باعمال معينة تخص موجودات بنك البتراء كخدمة يقوم بها البنك ويستفيد منها في مطلع عهده العملي. وقبل ان يتفرغ كليا لتمويل الصادرات.

وبذلك يكون البنك المركزي قد فرغ من هذه الوجبة الكبيرة من عملية الاوفرهول للجهاز المصرفي الاردني وتخليصه من الشوائب والانحرافات، وسوف يؤدي ذلك الى استئصال المرض حيث يسترد النظام المصرفي الاردني صحته والثقة به باعتبار ذلك اساسا لازما للانطلاق في مرحلة جديدة من النمو الاقتصادي الصحي.

رأينا

واذا قدر لموسكو، ان تربط بين الامرين وان تعلق الهجرة اليهودية من الاتحاد السوفياتي ريثما يتسنى التوصل الى حل عادل وشامل للقضية الفلسطينية فان ذلك من شأنه ان يضع الامور في نصابها ويحقق اداء يتسم بالتوازن في التعامل مع طرفي النزاع العربي الاسرائيلي... ان العرب لا يطالبون الاتحاد السوفياتي بان يضع مصالحهم فوق مصالحه وانما يطالبونه بان لا يسهم، بشكل او باخر، في مساعدة المعتدين الاسرائيليين على الاستمرار في عرقلة عملية السلام في المنطقة... ولا يخفى، ان طوفان المهاجرين اليهود، هو من اقوى العوامل التي تساعدهم على التعنت...

في ذمة الله

نعي فاضلة

الحاج عوض عبد الفتاح واولادة واحفاده من السافرية ينعون بمزيد الحزن والاسى فقيدتهم المرحومة:

الحاجة حفصه عبد الغني فرخ

زوجة الحاج عوض

من عنبتا

التي وافتها المنيه يوم امس ١٤/٧/١٩٩٠ عن عمر يناهز ٥٥ عاما هذا وسيشيع جثمانها الطاهر بعد صلاة ظهر هذا اليوم من مسجد القدس.

تقبل التعازي في منزل زوجها الكائن في الوحدات شارع النادي

بسم الله الرحمن الرحيم

"يا ايتها النفس المطمئنة ارجعي الى ربك راضية مرضية فادخلي في عبادي وادخلي جنتي" صدق الله العظيم

نعي فاضل

ال جلاد واقرباؤهم وانسباؤهم في الاردن وخارج البلاد ينعون بمزيد الحزن والاسى وفاة فقيدهم المرحوم:

الاستاذ احمد سليمان الجلاد

ابو لؤي

الذي انتقل الى جوار ربه يوم امس السبت ١٤/٧/١٩٩٠ وشيع جثمانه الطاهر الى مقبرة الزرقاء الجديدة رحمه الله رحمة واسعة واسكنه فسيح جنانه

تقبل التعازي في منزل المرحوم الكائن في الزرقاء حي معصوم الكسارات

بسم الله الرحمن الرحيم

نعي وجيه فاضل

ال الفتياني والنمري ودروزه وكساب ينعون ببالغ الحزن والاسى وفاة الفاضل فقيد فن الخط العربي المرحوم:

خليل كامل الفتياني

والد المهندس كامل والمهندس صفوان وكميليا ورنا

الذي انتقل الى رحمته تعالى بعد ظهر امس السبت الموافق ١٤/٧/١٩٩٠ عن عمر يناهز ٧٠ عاما وسيشيع جثمانه الطاهر بعدصلاة ظهر اليوم الاحد من مسجد الفيحاء الشميساني الى مثواه الاخير في مقبرة سحاب.

تقبل التعازي للرجال في منزل ولده المهندس كامل الكائن في ضاحية الرابية الطابق الخامس من البناية المقامة مقابل مخابز الرابية وللنساء في منزل الفقيد الكائن على جبل اللويبدة شارع كلية الشريعة خلف مطعم ابو محجوب.

نعي سيدة فاضلة

ينعى الحاج احمد محمد درويش مصلح واخوانه عيسى ومحمود وابناؤهم وعموم ال مصلح في الضفتين ومصر بمزيد الايمان بقضاء الله فقيدتهم المرحومة

حليمة درويش

والدة محمود سليمان عوض.

تقبل التعازي في منزل شقيقها الحاج احمد درويش (ابو اسماعيل) في عوجان - شارع اليوبيل الفضي بجوار مسجد مسلم.

بسم الله الرحمن الرحيم

"ولا تحسبن الذين قتلوا في سبيل الله امواتا بل احياء عند ربهم يرزقون" صدق الله العظيم

نعي شهيد

ينعى اهالي بيت امر عامة وال ابو عياش خاصة ابنهم الشهيد البطل :

وجيه محمد ابراهيم ابو عياش

الذي استشهد يوم الجمعة الموافق ١٣/٧/١٩٩٠ عن عمر يناهز ٢٩ عاما اثناء تادية الواجب يعلن عن قبول التعازي بعد وصول الجثمان

رثاء بمناسبة مرور اربعين يوما على وفاة المرحوم الغالي سمير احمد ابراهيم سعد الدين

مضى اربعون يوما من الذكرى الاليمة التي لا تزال في ذاكرتنا لغاية الان والتي لا تنسى ايام الالم والحزن لقد رحلت يا نسيب العمر يا ابن عمنا العزيز وزوج اختنا واخونا عنا ولم ننساك لحظة واحدة ولم ننسى وجهك البشوش وعطفك ورعايتك لنا وستبقى يا ابو عبدو في ذاكرتنا نراك في وجه اولادك وان شاء الله يا سمير ان يكون مثواك الجنة راضيا مطمئنا في جنات الخلد مع الصالحين.

ابناء عمك

ماجد ووجدي وامجد

سعد الدين

نعي

ال ابو ناعمة والرواجبة في الضفتين والخليج والمهجر ينعون بمزيد من الحزن والاسى المرحومة :

ظريفة ابراهيم الرواجبة

ارملة المرحوم عبدالخالق قاسم ابو ناعمة ووالدة احمد ومحمود وجمال التي انتقلت الى رحمة الله تعالى اول امس في عرابة - الضفة الغربية - عن عمر يناهز ٩٠ عاما وقد تم تشييع جثمانها الطاهر الى مثواه الاخير في عرابة.

تقبل التعازي للرجال والنساء في منزل ولدها احمد الكائن في جبل عمان - عمارة ابراهيم حجيج - مقابل مدخل فندق عمرة - جبل عمان - الدوار السادس - اعتبارا من اليوم ولمدة ثلاثة ايام.

بسم الله الرحمن الرحيم

« يا ايتها النفس المطمئنة ارجعي الى ربك راضية مرضية فادخلي في عبادي وادخلي جنتي »

صدق الله العظيم

نعي فاضلة

بقلوب مؤمنة بقضاء الله وقدره ينعى عبد زكي النابلسي (ابو زكي كليونة) واولاده واقرباؤهم وانسباؤهم في الاردن والخارج فقيدتهم الغالية

فايزة عبد زكي كليونه

والتي وافاها الاجل المحتوم مساء يوم الجمعة الموافق ١٣/٧/٩٩٠ عن عمر يناهز ٤٢ عاما وقد شيع جثمانها الطاهر الى مقابر العائلة بعد الصلاة عليها في مسجد الكلية العلمية الاسلامية

تقبل التعازي في منزل والدها ابو زكي كليونة الكائن - دوار الداخلية - خلف المتابعة والتفتيش بجانب مغسلة (ميدكو) وذلك ايام السبت والاحد والاثنين.

إنا لله وإنا اليه راجعون

في ذمة الله

نعي فاضلة

اربد – الصريح – ينعى اهالي بيت فوريك بمزيد الحزن والاسى فقيدتهم الغالية المرحومة:

فاطمه صالح الشقيرون

ام جميل

التي انتقلت الى رحمته تعالى يوم الجمعة ١٣/٧ في بلدة بيت فوريك عن عمر يناهز ٩٠ عاما.
تقبل التعازي في منزل ولدها محمود احمد اسعد حسنه الصريح قرب الجامع الشمالي.

نعي فاضل

ينعى ال الموسى ومقدادي من العباسية بمزيد من الحزن واللوعة فقيدهم المرحوم:

يوسف محمود طه الموسى
"ابو محمد"

الذي انتقل الى رحمة الله تعالى يوم ١٤/٧/١٩٩٠ عن عمر يناهز ٦٥ عاما قضاها بقلب تقي ونفس رضية. رحمه الله بواسع رحمته واسكنه فسيح جنانه وانا لله وانا اليه راجعون.
تقبل التعازي في منزله الكائن في مخيم سوف.

بسم الله الرحمن الرحيم
"يا ايتها النفس المطمئنة ارجعي الى ربك راضية مرضية فادخلي في عبادي وادخلي جنتي".
صدق الله العظيم

نعي فاضل

عشيرة "ابو غريبة" – الظاهرية – تنعى ببالغ الحزن والاسى فقيدها الغالي المرحوم:

الحاج سليمان عبدالفتاح
ابو غريبة

الذي انتقل الى رحمة الله تعالى مساء الجمعة ١٣/٧/١٩٩٠ في اربد عن عمر يناهز ٦٣ عاما. وبعد ان لبى نداء ربه وادى فريضة الحج وعاد من الديار المقدسة. غفر الله له وللمسلمين اجمعين.
تقبل التعازي في منزله الكائن في الحي الشمالي – شمال مدارس مخيم اربد.

شكر على تعاز

اربد ال بدران وعموم اهالي دير الغصون يتقدمون بوافر الشكر وعظيم الامتنان لكل من تفضل بمواساتهم بفقيدهم المرحوم:

الحاج عبد الفتاح اسعد بدران

سواء كان ذلك بالحضور الى بيت العزاء او بارسال البرقيات او الاتصال الهاتفي راجين اعتبار هذه الكلمة بمثابة شكر خاص لكل منهم لا اراكم الله مكروها بعزيز.

نعي فاضلة

ال مسك في الضفتين ينعون بمزيد من الحزن وعميق الاسى المرحومة:

فاطمه عويضه مسك
ام اكرم
زوجة عبد الحميد مسك

التي انتقلت الى رحمته تعالى يوم امس في مدينة الخليل عن عمر يناهز ٤٥ عاما قضتها في اعمال البر والتقوى تغمدها الله بواسع رحمته ورضوانه واسكنها فسيح جنانه.
تقبل التعازي في منزل ولدها اكرم مسك الكائن في ماركا الشمالية مقابل شركة مرسيدس بجانب توفوتية ابو عمر السبت والاحد والاثنين الموافق ١٤ و ١٥ و ١٦/٧/١٩٩٠.

نعي فاضل

انتقل الى رحمته تعالى امس الحاج:

محمد عيسى حامد الشبول

في اربد عن عمر يناهز ٧٠ عاما.
تقبل التعازي في منزل ولده المهندس علي الشبول الحي الجنوبي في شارع الاهرام دخلة الربابعة.

تنويه/ نعي

في اعلان النعي ال السكري الذي نشر امس ينعون به فقيدهم المرحوم:

ابراهيم محمد السكري

ياليت كنا نرى ابراهيم سنده السكري رحمه الله واسكنه فسيح جنانه.

بسم الله الرحمن الرحيم

"يا ايتها النفس المطمئنة ارجعي الى ربك راضية مرضية فادخلي في عبادي وادخلي جنتي" صدق الله العظيم

نعي

بقلوب مؤمنه بقضاء الله وقدره تنعى عشيرة المشارقة عامة وعائلة شديد خاصة في الاردن وفلسطين والخارج من دورا الخليل ابنها الشاب المرحوم:

يونس محمد محمود شديد
ابو اسحق

الذي وافاه الاجل المحتوم اثر نوبه قلبيه في دولة الامارات العربية عن عمر يناهز ٣٨ عاما وسيشيع جثمانه الطاهر الى مثواه الاخير في المقبرة الاسلامية في سحاب بعد وصوله من الامارات المتحدة بعد ظهر هذا اليوم.
تقبل التعازي في جمعية المركز الاسلامي في جبل النظيف

نعي فاضلة

ينعى ال الشاعر وال ابو صافية وال سليمان وعموم اهالي بيت اكسا فقيدتهم الغالية:

الحاجة صفية راتب الشاعر الكسواني
ام فاروق

التي انتقلت الى جوار ربها مساء يوم السبت ١٤/٧/١٩٩٠ وسيشيع جثمانها الطاهر الى مثواها الاخير في مقبرة العائلة في ام الحيران بعد صلاة عصر اليوم من مسجد نزال الكبير.
تقبل التعازي في بيت ولدها فاروق الشاعر الكائن في حي نزال قرب بنك الاسكان

من امن بي وان مات فسيحيا
نعي فاضل

السلط تنعى عشيرة الدبابنه في الاردن والمهجر ببالغ الحزن وعميق الاسى المرحوم:

سالم عواد ابو الشوارب دبابنه
ابو رياض

الذي انتقل الى رحمته تعالى مساء يوم السبت عن عمر يناهز ٥٤ عاما وسيشيع جثمانه الطاهر الى مثواه الاخير الساعة الرابعة من بعد ظهر يوم الاثنين الموافق ١٦/٧/١٩٩٠ من كنيسة الروم الكاثوليك السلط.
تقبل التعازي للرجال في منزل ابن عم الفقيد المرحوم سعد نعمان دبابنه الكائن في شارع الميدان بجانب منزل الفقيد وللنساء في منزل الفقيد لا اراكم الله مكروها بعزيز.

بسم الله الرحمن الرحيم
"يا ايتها النفس المطمئنة ارجعي الى ربك راضية مرضية فادخلي في عبادي وادخلي جنتي" صدق الله العظيم

نعي وجيه فاضل

اربد – ينعى حسن عزت رشيد ابو العز وعموم اهالي قرية بورين بمزيد الحزن والاسى وفاة فقيدهم المرحوم:

الحاج عامر رشيد البوريني
ابو خالد

والد كل من رجل الاعمال خالد والدكتور سليمان والدكتور عبد الرحمن والاستاذ ابراهيم وعبد الحكيم وشقيق الحاج محمود رشيد ابو زياد وظاهر رشيد ابو يوسف

الذي انتقل الى رحمته تعالى عن عمر يناهز ٧٥ عاما قضاها في اعمال البر والتقوى واصلاح ذات البين بين الناس وسيشيع جثمانه الطاهر الى مثواه الاخير بعد صلاة ظهر يوم الاثنين الموافق ١٦/٧/١٩٩٠ من مسجد الابرار الحي الجنوبي تغمده الله بواسع رحمته واسكنه فسيح جنانه.
تقبل التعازي للرجال والنساء في منزل المرحوم الكائن مقابل مسجد الابرار.

من امن بي وان مات فسيحيا
نعي سيدة فاضلة

مادبا – ال الطوال وعشيرة العزيزات وال بجالي واقرباؤهم وانسباؤهم في الاردن والمهجر ينعون بمزيد من الحزن والاسى فقيدتهم الغالية المرحومة

مريم موسى البجالي
ام يوسف

ارملة المرحوم مسعد سلامة الطوال ووالدة يوسف وزكي ونسيم ونديم وبديعة والمرحومة زريفة وسلوى ووداد وهيام التي انتقلت الى رحمته تعالى عن شيخوخة صالحة بعد ظهر يوم امس السبت ١٤/٧/٩٠ هذا وسيتم تشييع جثمانها الطاهر الساعة السادسة من مساء هذا اليوم الاحد ١٥/٧/٩٠ من كنيسة اللاتين في مادبا الى مثواه الاخير.
تقبل التعازي للرجال في جمعية السهل الاخضر – ال الطوال وللنساء في منزل الفقيدة

بسم الله الرحمن الرحيم
كل نفس ذائقة الموت
نعي فاضلة

المفرق – عشيرة العمويش عامة وال الحسبان خاصة ينعون بمزيد الحزن والاسى فقيدتهم الغالية المرحومة.

الحاجة عليا نزال الحسبان
ام صلعم

ارملة المرحوم سويلم الحسبان

التي وافاها الاجل صباح امس السبت ١٤/٧/١٩٩٠ عن عمر يناهز ٧٥ عاما وقد شيع جثمانها الطاهر بعد الصلاة عليه الى مثواها الاخير من مسجد الشهداء المرافقين بالمفرق تغمدها الله برحمته واسكنها فسيح جنانه.
تقبل التعازي في منزل نجل الفقيدة محمد سويلم الحسبان الكائن في الحي الجنوبي بالمفرق للرجال وللنساء في منزل زوجها في الحي الجنوبي ولمدة ثلاثة ايام.

نعي فاضل

تنعى عشيرة الزواهرة بني حسن في الاردن بمزيد الحزن والاسى فقيدهم المرحوم:

الحاج توفيق فلاح حامد الزواهرة

والد محمد والدكتور احمد ومحمود وايمن وامين الذي انتقل الى رحمته تعالى امس في الزرقاء وسيشيع جثمانه الطاهر اليوم من مسجد العرب بالزرقاء بعد صلاة الظهر الى مقبرة حي الزواهرة.
تقبل التعازي في منزل الفقيد الكائن في الزرقاء – شارع باب الواد – قرب جامع العرب.

بسم الله الرحمن الرحيم
كلمة رثاء

بمناسبة مرور ٤٠ يوما على وفاة الاخت الحبيبة والصديقة

رغد جعفر قطيشات

انا لله وانا اليه راجعون. اللهم اجرني في مصيبتي واخلف لي خيرا منها ... فقلتي في الله رغد.. رحلت عني والنفس بعدك حزينة والدمع لا يفارق عيني .. اختاه .. ايام جميلة تلك التي مرت بصحبتك يا رفيقة الطفولة. ذكريات وذكريات تتزاحم في مخيلتي تشدني اليك ولكن الى اين؟
اختاه .. لقد خشت حياتك والله بحسن الخاتمة جعله الله من عباده الصالحين واسكنك فسيح جنته يا رفيقة عمري. وعدا علي يا اختي ان اصل ما بوسعي لاكون من عباد الله الصالحين ان شاء الله فلا نفترق ابدا ونلتقي بإذنه تعالى على سرر متقابلة في الجنة وحتى ذلك الحين سلام من الله ورحمة عليك يا اعز صديقة

اختك في الله
عبير محمود فهاد الغنانيم

شكر على تعاز

يتقدم ال سمحان وعموم اهالي قرية الملين الغربي/قضاء رام الله بوافر الشكر الى كل من تفضل بمواساتهم بفقيدهم المرحوم:

الحاج محمود يوسف محمد سمحان

سواء كان بالمشاركة في تشييع الجثمان او الحضور الى بيت العزاء او ارسال البرقيات ويخصون بالذكر سماحة رئيس المجلس الوطني الفلسطيني وسعادة سفير دولة فلسطين في الاردن راجين اعتبار هذه الكلمة بمثابة شكر خاص لكل منهم سائلين العلي القدير ان لا يريهم مكروها بعزيز.

نعي فاضلة

حوفا الوسطية – تنعى عشيرة الصوالحه بمزيد من الحزن والاسى فقيدتهم المرحومة:

نظميه مرشد عيسى العزام

زوجة زايد حسين صوالحه

التي وافتها المنية يوم الخميس الموافق ١٢/٧/١٩٩٠ عن عمر يناهز ٤٠ عاما وتم تشييع جثمانها الطاهر الى مثواه الاخير من بعد صلاة ظهر يوم الخميس.
تقبل التعازي في منزل زوجها الكائن في حوفا الوسطية الحي الغربي

نعي فاضل

تنعى عشيرة البنوي خاصة وعشيرة الضمور عامة فقيدها المرحوم:

صالح ابراهيم البنوي الضمور

عن عمر يناهز التسعين عاما قضاها في اعمال البر والتقوى.
تقبل التعازي في منزل الفقيد الكائن في بلدة الغوير الكرك

نعي فاضل

ال ابو حميدان من صميل الخليل ينعون بمزيد من الحزن والاسى فقيدهم المرحوم

الحاج علي ابو حميدان

الذي وافته المنية مساء امس عن عمر يناهز ٩٥ عاما هذا وقد تم تشييع جثمانه الطاهر يوم امس رحمه الله رحمة واسعة واسكنه فسيح جنانه.
تقبل التعازي في منزل ولده محمد علي ابو حميدان الكائن في مخيم البقعة مثلث جرش قرب محلات الطبراني

نعي فاضل

ال الطاهر في الضفتين والخارج ينعون بمزيد الحزن والاسى فقيدهم الغالي المرحوم

جواد اسعد الطاهر
ابو برهان

الذي وافته المنية في الزرقاء عن عمر يناهز ٧٥ عاما
تقبل التعازي في منزل الفقيد الكائن في الزرقاء شارع الملك حسين – السعادة سابقا – مقابل البنك الاسلامي

نعي فاضلة

انتقلت الى رحمته تعالى المرحومة

ساره موسى ابو كامل
ام سميح

زوجة احمد حسين محمود طشطه من المالحة التي انتقلت الى رحمته تعالى ظهر امس السبت الموافق ١٤/٧/١٩٩٠ عن عمر يناهز ٨٠ عاما وقد شيع جثمانها الطاهر الى مثواه الاخير في مقبرة ام الحيران رحمها الله رحمة واسعة واسكنها فسيح جنانه.
تقبل التعازي في منزل ولدها سميح الكائن في نادي السباق الى الشرق من مدرسة رقية بنت الرسول ملك المهندس محمد نداف منزل رقم ١٦

نعي فاضل

مخيم سوف جرش – ال الموسى وال مقدادي ينعون ببالغ الحزن وعميق الاسى فقيدهم المرحوم

يوسف محمود طه الموسى
ابو محمد

الذي انتقل الى رحمته تعالى صباح يوم السبت ١٤/٧/١٩٩٠ عن عمر يناهز ٦٥ عاما تغمد الله الفقيد واسكنه فسيح جنانه
تقبل التعازي في منزل الفقيد الكائن في مخيم سوف قرب مسجد خالد بن الوليد ايام السبت و الاحد والاثنين

شكر على تعاز
الى رؤساء واعضاء اندية الروتاري في الاردن

تتقدم عشائر المعايعه في الاردن واقرباؤهم وانسباؤهم بكل محبة وتقدير الى كافة الاخوة الاحباء رؤساء واعضاء اندية الروتاري في الاردن لما كان لمشاركتهم لنا اطيب الاثر في تخفيف مصابنا الجلل برحيل ولدنا الغالي المرحوم:

عاصف جريس معايعه
(ابو حسام)

طالبين من الله ان يحفظ الجميع ويجنبكم كل مكروه.

نعي فاضلة

ينعى ال صهيون وال جريس وال تصير واقرباؤهم وانسباؤهم بمزيد الحزن والاسى وفاة فقيدتهم الغالية المرحومة:

روز صالح صهيون

ارملة المرحوم جبره صهيون

ووالدة كل من كاميليا وناديه هاني الجريس وعمة الدكتور حسيب صهيون وخالة الدكتور يوسف نصير وسيشيع جثمانها الطاهر من كنيسة المقبرة اليوم الاحد الموافق ١٥/٧/١٩٩٠ في تمام الساعة الثانية عشرة بعد الظهر.
تقبل التعازي يوم الاحد والاثنين والثلاثاء في منزل شقيقتها المرحومة بيكي عبدالله نصير الكائن في جبل عمان شارع حليم ابو رحمة مقابل جامع الصفدي شارع الرينبو

شكر على تعاز

تتقدم حمولة العيسة واقرباؤهم واصهارهم بجزيل الشكر ووافر الامتنان لكل من تفضل بمواساتهم بفقيدتهم الغالية المأسوف على شبابها المرحومة:

زينب عادل محمد العيسى

سواء اكان ذلك بالمشاركة في تشييع الجثمان او الحضور الى بيت العزاء او الاتصال الهاتفي او ارسال البرقيات او بالصحف، مما كان له اطيب الاثر في نفوسنا وتخفيف الامنا. ولا اراكم الله مكروها بعزيز.

شكر على تعاز

ال عرابي والصريف والجراح واقرباؤهم وانسباؤهم يتقدمون بوافر الشكر وعظيم الامتنان الى كل من واساهم بفقيدهم الغالي المرحوم

الحاج قاسم اديب عرابي

سواء كان بالمشاركة بتشييع جثمانه الطاهر او الحضور الى بيت العزاء او ارسال الاكاليل والبرقيات او الاتصال الهاتفي او النعي بالصحف المحلية كما ونتقدم بالشكر الى السيد سليمان عرار رئيس مجلس النواب وسماحة الشيخ عبدالحميد السائح رئيس المجلس الوطني الفلسطيني والى اصحاب المعالي الوزراء والى موظفي وكالة الغوث الدولية والى مدير وهيئة التدريس في مدرسة البكالوريا. راجين اعتبار هذه الكلمة بمثابة شكر خاص لكل منهم لا اراهم الله مكروها بعزيز.

شكر على تعاز

مادبا – تتقدم عشائر المعايعة واقرباؤهم وانسباؤهم بكل المحبة والتقدير لكافة الاحباء في اردننا الغالي وخارجه الذين شاركونا مصابنا الجلل سواء كان بالمشاركة في تشييع الجثمان او بالحضور الى بيت العزاء او بارسال البرقيات واكاليل الزهور او بالاتصال الهاتفي، مما كان له اطيب الاثر في تخفيف مصابنا الاليم برحيل فقيد الشباب المرحوم:

عاصف جريس معايعة
(ابو حسام)

ونخص بالذكر معالي رئيس مجلس النواب واصحاب السعادة نواب مدينة مادبا ومعالي الاستاذ صلاح ابو زيد ووجوه العشائر ورجال الدين المسيحي والاسلامي، ومتصرف لواء مادبا ورئيس بلديتها ومدير الشرطة فيها وضباط صف وافراد القوات المسلحة والامن العام والمخابرات العامة سائلين العلي القدير ان يحفظكم بعنايته ويجنبكم كل مكروه.

شكر على تعاز

المفرق : تتقدم عشيرة الطيمات بني حسن في الاردن والخارج بجزيل الشكر وعظيم الامتنان لكل من تفضل بمواساتهم بفقيدهم الغالي المرحوم:

الحاج سليمان العقيل ابو عليم
(ابو فياض)

سواء كان ذلك بالمشاركة في تشييع الجثمان او الحضور الى بيت العزاء او الاتصال الهاتفي ويخصون بالشكر معالي وزير الشؤون البلدية والقروية والبيئة، ونواب المحافظة ومحافظ المفرق ومدير شرطتها ومدراء الدوائر ومدير واطباء مستشفى المفرق والاطباء والصيادلة والمحامين وموظفي البنوك وضباط وافراد القوات المسلحة وسلاح الجو الملكي والامن العام وشيوخ ووجهاء العشائر وكافة ابناء محافظة المفرق راجين اعتبار هذه الكلمة بمثابة شكر خاص لكل منهم.
شاكرين لهم جميعا مشاعرهم النبيلة سائلين الله العلي القدير ان لا يريهم مكروها بعزيز.

شكر على تعاز

يتقدم ال حداد في الاردن ولبنان ببالغ الشكر وعظيم الامتنان من كافة الاخوة والاصدقاء الذين شاركونا احزاننا عن وفاة فقيدتنا الغالية المرحومة:

زبيدة ابراهيم ناصيف حداد

شقيقة اسبيرو واميل وجورج واليس ووالدة فريدة -

سواء من شارك منهم بتشييع الجثمان او الحضور الى بيت العزاء او ارسال اكاليل الزهور والبرقيات مما كان له اطيب الاثر في نفوسنا سائلين المولى عز وجل ان يمتع الجميع بموفور الصحة والعافية وان يجنبهم كل مكروه.

نعي

اربد – ينعى ال الدلقموني داخل المملكة وخارجها بمزيد من الاسى والحزن وفاة فقيدهم المرحوم:

الحاج محمود محي الدين الدلقموني
(ابو فايز)

والد فايز والمحامي جادالله ومحمد خير ورياض وراضي

الذي وافته المنية صباح امس الموافق ١٤/٧/١٩٩٠ عن عمر يناهز ال (٨٠) عاما قضاها في اعمال البر والتقوى واصلاح ذات البين وقد شيع جثمانه الطاهر الى مثواه الاخير بعد صلاة ظهر يوم امس من مسجد اربد الكبير، تقبل التعازي للرجال في ديوان ال الدلقموني الكائن في الحي الجنوبي /قرب مسجد الابرار وللنساء في منزل ولده فايز في شارع فلسطين بجانب محطة اسو.

نعي فاضل

ببالغ الحزن والاسى تنعى لجنة ادارة ومراقبة وموظفي جمعية الازرق التعاونية فقيد التعاون

الدكتور امين داوود ابو الهوى الخطيب
مدير مصنع تكرير الملح الاردني

الذي سما في العطاء والتفاني والاخلاص الى اسمى مراتب الوطنية حتى اخر لحظة في حياته وتتقدم لجنة ادارة الجمعية باحر التعازي لاهله وانجاله نسأل الله تعالى ان يلهم ذويه جميل الصبر ووافر السلوان ويتغمد الفقيد الكبير بواسع رحمته ورضوانه

شكر على تعاز

يتقدم ال نزال في الضفتين والمهجر بالشكر والعرفان الى كل من ساهم في تقديم التعازي بوفاة المرحوم:

الحاج حمدان احمد نزال

الذي انتقل الى رحمته تعالى يوم الاحد ٨/٧/١٩٩٠ سواء كان ذلك بتشييع الجثمان او الحضور الى بيت العزاء او ارسال برقيات راجين اعتبار هذه الكلمة بمثابة شكر خاص لكل واحد منهم.
لا اراكم الله مكروها بعزيز

شكر على تعاز

اربد – كفرابيل – تتقدم عشيرة القيسي في كفرابيل وجميع المملكة ببالغ الشكر وعظيم الامتنان الى جميع الاخوة الكرام الذين تفضلوا بمواساتهم بفقيدهم المرحوم:

الحاج يوسف علي القيسي

سواء بالمشاركة بتشييع الجثمان او الحضور لديوان العزاء او ارسال البرقيات والاتصال الهاتفي ويخصون بالشكر عطوفة محافظ اربد والسيد ذيب الضمور وضباط وضباط صف وافراد الفرقة الالية الرابعة وجميع عشائر كفر عوان وجديتا والمشارع وكفر راكب وكل الشكر الى اهالي كفرابيل الكرام مما كان لمواساة الجميع الاثر في تخفيف مصابنا الاليم راجين اعتبار هذه الكلمة بمثابة شكر خاص لكل منهم.
لا اراكم الله مكروها بعزيز

شكر على تعاز

ال غانم وانسباؤهم في فلسطين والاردن والخارج يتقدمون بالشكر والعرفان لكل من تفضل بمواساتهم بفقيدتهم المرحومة:

الحاجة لطفية
ارملة المرحوم موسى اسعد غانم

سواء بالحضور الى بيت العزاء او ارسال البرقيات او الاتصال الهاتفي ويخصون بالشكر سماحة الشيخ عبد الحميد السائح رئيس المجلس الوطني الفلسطيني والنواب وشيوخ العشائر راجين اعتبار هذه الكلمة بمثابة شكر خاص لكل واحد منهم لا اراكم الله مكروها بعزيز

نعي حاجة فاضلة

ساكب جرش – عشيرة العياصرة في ساكب وجرش وعموم انحاء المملكة وخارجها ينعون ببالغ الحزن وعميق الاسى فقيدتهم المرحومة الحاجة:

زها مصطفى العياصره

ارملة المرحوم الحاج يوسف حسن العياصرة

ووالدة محمد واحمد عن عمر يناهز (٧٠) سنة قضتها في اعمال البر والتقوى وقد شيع جثمانها الطاهر الى مثواه الاخير بعد صلاة عصر امس من مسجد ساكب رحمها الله رحمة واسعة واسكنها فسيح جنانه

شكر على تعاز

مادبا/تتقدم عشيرة ابو حسن المصري وابو شيحه بجزيل الشكر وعظيم الامتنان لكل من تفضل بمواساتهم بفقيدتهم الغالية المرحومة:

جميلة كايد ابو شيحه
(ام محمد)

سواء كان ذلك بالاشتراك في تشييع الجثمان او الحضور الى بيت العزاء او بارسال البرقيات راجين اعتبار هذه الكلمة بمثابة شكر خاص لكل منهم داعين الله ان يحفظ الجميع ويجنبهم كل مكروه.

نعي شهيد

بدريه عبدالحميد القطامي وبناتها يزففن بالفخر والاعتزاز ابنهم الغالي الشهيد البطل:

منذر زهدي موسى الضابط

الذي استشهد دفاعا عن الوطن الطهور ونعاهد البطل ان نسير على نفس الدرب حتى النصر.

نعي فاضل

معان – ينعى احمد محمد مسدو واولاده محمد وصايل وجميع الاهل فقيدهم الغالي الخال المرحوم

محمد عبدالقادر سالم المعاني

سائلين المولى ان يتغمد الفقيد برحمته ويلهم اله وذويه الصبر والسلوان

شكر وعرفان

عشائر المعايطة تتقدم بالشكر الجزيل لكل من تفضل بمواساتهم بفقيدهم المرحوم:

الحاج عبد هارون المعايطه

سواء كان ذلك بالحضور شخصيا الى بيت العزاء او بارسال البرقيات وتخص بالذكر معالي رئيس مجلس النواب والسادة الاعيان والوزراء والنواب ومعالي رئيس المجمع الملكي ورئيس المجلس الوطني الفلسطيني ومعالي رئيس جامعة مؤتة وعطوفة مدير عام المؤسسة العامة للبريد والتوفير البريدي والسادة المحافظين ومدراء الدوائر ومهندسي وموظفي مديرية زراعة الكرك وشيوخ وابناء المحافظات في المملكة والاخوة ضباط وضباط الصف والقوات المسلحة والامن العام والمخابرات العامة لا اراكم الله مكروها بعزيز.

شكر على تعاز

عشيرة المومنية واقرباؤهم وانسباؤهم في الاردن وخارجه يتقدمون بوافر الشكر وعظيم الامتنان من كافة فئات الشعب ومستوياته الرسمية والشعبية الذين غمرونا بمشاعرهم الصادقة بمواساتنا بفقيدتنا الغالية المرحومة:

شمسية
ابنة الحاج محمد عبد الرحمن المفلح المومني
زوجة صبري علي عقله المومني

سواء بالمشاركة في تشييع الجثمان او الحضور الى بيت العزاء او ارسال البرقيات او المهاتفة ويخصون بالذكر رئيس مجلس النواب ورئيس المجلس الوطني الفلسطيني والنواب ومسؤولي واعضاء الهيئة الادارية لنقابة مصفاة البترول والسيد عادل ضرغام وجميع موظفي شركة مصفاة البترول وعشيرة الهنانده وال محمود في الضفتين مما كان له اطيب الاثر في تخفيف مصابنا الجلل سائلين المولى ان يحفظ الجميع من كل مكروه لا اراكم الله مكروها بعزيز.

بسم الله الرحمن الرحيم

شكر على تعاز

ال الجيوسي واقرباؤهم وانسباؤهم في الداخل والخارج يتقدمون بوافر الشكر والتقدير لكل من شارك بالتعزية بوفاة ابنتهم المرحومة

ميسون جمال الجيوسي

سواء كان بالحضور شخصيا الى بيت العزاء او ارسال برقيات التعزية ويخصون بالذكر سماحة الشيخ عبدالباقي جمو وفضيلة النائب الشيخ ذيب انيس وسعادة رئيس بلدية الزرقاء الشيخ ياسر العمري راجين اعتبار شكرنا هذا بمثابة شكر خاص لكل واحد منهم سائلين الله تعالى ان يجزيهم عنا خير الجزاء.

شكر على تعاز

ال النابلسي واقرباؤهم وانسباؤهم في الاردن والخارج يتقدمون بالشكر الجزيل لكل من تفضل بمواساتهم بفقيدهم الغالي:

المرحوم الحاج يحيى احمد النابلسي

سواء كان ذلك بتشييع الجثمان او الحضور الى بيت العزاء او الاتصال الهاتفي او ارسال البرقيات ونخص بالشكر سعادة مدير الاحصاءات العامة وسعادة سفير دولة فلسطين وموظفي دائرة الاحصاءات العامة مما كان له اطيب الاثر في نفوسنا راجين اعتبار هذه الكلمة بمثابة شكر خاص لكل منهم راجين المولى عز وجل ان يجنبهم كل مكروه

شكر على تعاز

ال عواد واقرباؤهم وانسباؤهم في الضفتين والخارج يشكرون جميع من واساهم بوفاة فقيدهم الغالي:

الدكتور عبد الفتاح حمزة عواد

سواء بالحضور الى بيت العزاء او ارسال البرقيات او الاتصال هاتفيا مما كان له اطيب الاثر في نفوسنا. لا اراكم الله مكروها بعزيز.

شكر على تعاز

ال المقاد واقرباؤهم وانسباؤهم في الاردن والوطن العربي والخارج يتقدمون بوافر شكرهم وامتنانهم لكل الاخوة الافاضل الذين واسوهم بفقيدهم الغالي المرحوم:

الحاج حسن عبد الفتاح احمد العقاد

سواء كان ذلك في تشييع الجثمان او الحضور الى منزل العزاء او بارسال البرقيات وكتب التعزية والاتصال الهاتفي سائلين الله تعالى ان يمتعهم بموفور الصحة والعافية راجين اعتبار هذه الكلمة بمثابة شكر خاص لكل اخ كريم سائلين المولى عز وجل ان يتغمد فقيدنا بواسع رحمته ورضوانه

شكر على تعاز

اربد – الحاج علي مطلق المنسي وابناء الفقيد وعموم عشيرة ال منسي في اربد والاغوار الشمالية يتقدمون بوافر الشكر والتقدير والامتنان لكل من واساهم بوفاة فقيدهم الغالي المرحوم

الحاج عوض عبدالرحمن منسي

سواء كان ذلك بالمشاركة بتشييع الجثمان او الحضور الى العزاء او ارسال البرقيات خاصين بالشكر والذكر اصحاب المعالي والعطوفة والسعادة والسيادة الشيخ عبدالحميد السائح رئيس المجلس الوطني الفلسطيني وسليمان عرار رئيس مجلس النواب الاردني وعبدالرؤوف الروابدة وزير الاشغال والاسكان ومحافظ اربد ومتصرف لواء الاغوار الشمالية ورئيس بلدية اربد الدكتور عبدالرزاق طبيشات مما كان له اطيب الاثر في تخفيف المصاب، سائلين المولى عز وجل ان يحفظ الجميع من كل سوء ويجنبهم كل مكروه راجين اعتبار هذه الكلمة بمثابة شكر خاص لكل منهم سواء ذكر اسمه او لم يذكر.

بسم الله الرحمن الرحيم
نعي فاضل

عموم اهالي قرية الطور وال ابو الهوى في القدس والخارج ينعون بمزيد الحزن والاسى فقيدهم المرحوم

الدكتور امين داود الخطيب ابو الهوى

الذي انتقل الى جوار ربه مساء يوم الجمعة الموافق ١٣/٧/١٩٩٠ عن عمر يناهز الواحد والخمسين عاما قضاها في اعمال البر والتقوى تغمد الله الفقيد بواسع رحمته والهم ذويه الصبر والسلوان
تقبل التعازي بعد عودة الاهل من الضفة الغربية ويعلن عنه في حينه. انا لله وانا اليه راجعون

نعي فاضل

ببالغ الحزن والاسى تنعى لجنة ادارة مصنع تكرير الملح الاردني بالازرق والعاملون في مصنع تكرير الملح الاردني مديرهم فقيد التعاون

الدكتور امين داوود ابو الهوى الخطيب

الذي سما في العطاء والتفاني والاخلاص الى اسمى مراتب الوطنية حتى اخر لحظة في حياته وتتقدم لجنة ادارة المصنع باحر التعازي لاهله وانجاله ونسأل الله تعالى ان يلهم ذويه جميل الصبر ووافر السلوان ويتغمد الفقيد الكبير بواسع رحمته ورضوانه

إنا لله وإنا اليه راجعون

آراء وتعليقات

بسرعة

من يلعب في اثيوبيا..!؟

● ابراهيم سكجها

منذ فقد نظام منغيستو هيلاميريام الاثيوبي سنده التقليدي بتخلي الاتحاد السوفياتي عنه، وهو يبحث عن بدلاء يستند اليهم .. وقد لعب ورقة الولايات المتحدة، وورقة اسرائيل، مرة كل واحدة منهما على انفراد، ومرة بالورقتين معا في آن .. وفي الحالتين حقق مكاسب انية كانت تنتهي بانتهاء الحاجة اليها او انتفاء النفع منها.

الى ان جاء اليوم الذي اكتشفت فيه الدولتان المتحالفتان ـ الولايات المتحدة واسرائيل ـ انهما لعبة في يد نظام منغيستو هيلاميريام الاثيوبي، وان مصالحهما في اثيوبيا التي يلعب بها منغيستو .. متضاربة..!.

فالولايات المتحدة كانت تساعد نظام منغيستو المهترىء في اثيوبيا على امل ان يبيض وجهها في القارة السوداء، ويعيد لها بعض مواقعها الضائعة بما له من نفوذ مزعوم بحكم كونه نظاما اشتراكيا سابقا.. ولكنها ما لبثت ان اكتشفت ان نظام منغيستو فقد نفوذه على ارض اثيوبيا ذاتها، وانه هناك يصارع ويخوض حربا حقيقية من اجل البقاء، في وجه شعوب وقبائل يقاتل بعضها من اجل لقمة العيش، ويقاتل البعض الاخر من اجل استرداد الارض والحقوق الوطنية.

اما اسرائيل فقد ساعدت نظام منغيستو بزعم انها تريد منه ان يهجر الاربعة عشر الف يهودي اسود الذين عرفناهم منذ ايام النميري ونائب الرئيس الاميركي جورج بوش (ايامها) باسم يهود الفلاشا .. ثم تبين انها تمد منغيستو بالخبراء العسكريين والقنابل العنقودية وغيرها من وسائل الدمار والقتل الجماعي ليس ثمنا للفلاشا، وانما مساهمة منها في محاولات نظام هيلا ميريام استرداد ميناء مصوع الاريتري على البحر الاحمر، وفك الحصار عن اسمرا عاصمة اريتريا .. لان تحقيق استقلال اريتريا يعني تحقيق عروبة البحر الاحمر، وتنظيفه من آخر الشوائب وهي الشائبة الاثيوبية بتحقيق استقلال اريتريا العربية.

وبالامس، كشفت اميركا عن انها كانت تلعب في اثيوبيا ولحساب اسرائيل، ولكن اسرائيل «القليلة الاصل» كانت تلعب لحسابها وضد مصلحة اميركا ... وكان ما يشبه «الانفجار» بين الحليفين الاستراتيجيين..!.

قالت اميركا: ان اثيوبيا لم تف بوعودها لها باستمرار هجرة يهود الفلاشا الى اسرائيل فاوقفتها في محاولة للحصول على المزيد من السلاح الاسرائيلي.

ولكن اسرائيل ردت: ان اثيوبيا لم توقف هجرة يهود الفلاشا الى اسرائيل، وان اسرائيل لا تزود اثيوبيا باكثر من البنادق.

وقالت اميركا: انها ابلغت اسرائيل انها تعارض اي مساعدة تساهم في اطالة امد الحرب الاهلية في اثيوبيا .. وان اسرائيل تراهن على الحصان الخاسر بدعمها منغيستو..!!.

★ ★ ★

يقينا ان لو كان منغيستو هو الازمة لزال بقرار اميركي او اسرائيلي .. او لو كان الفلاشا هم الازمة لانتقلوا الى اسرائيل بجسر جوي اميركي وفي فم منغيستو كمامة .. ولكن الازمة هم شعب اريتريا العربي الذي سيحسم انتصاره على منغيستو واسرائيل واميركا ويحقق استقلاله ويعلن عروبة البحر الاحمر باقرب مما يظن كل الاعداء باذن الله.

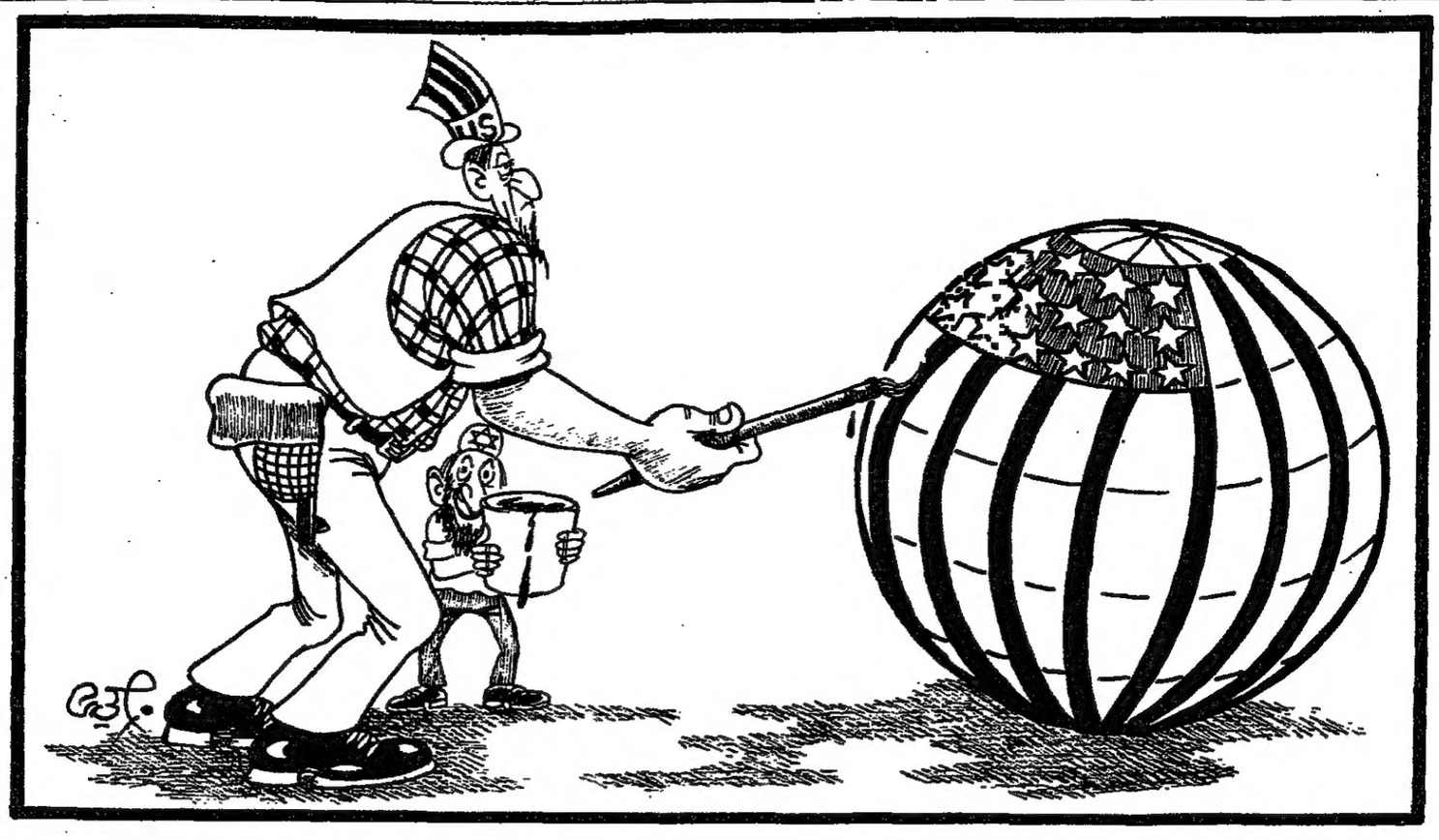

مجرد رأي

حديث عن استئناف الحوار !!

● بدر عبدالحق

●● في اطار البحث عن مخرج ـ او مخارج ـ للازمة الناجمة عن وقف الحوار بين الولايات المتحدة ومنظمة التحرير، يتبنى السيد خالد الحسن "ابو السعيد" وجهة نظر مباشرة، تعتبر الحوار حيويا، والعمل من اجل استئنافه، مفيدا وجديرا بالاهتمام.

وتستند وجهة النظر هذه، الى ما احدثته المتغيرات الدولية الكبرى، في خارطة العالم، ولا سيما تغير اشكال الصراع، التي انتفت معها الحاجة الى الاعتماد على التوازنات الدولية السابقة، وهو امر، يرى معه "ابو السعيد" ان النظام السياسي العالمي، يشير بوضوح الى اهمية استئناف الحوار الفلسطيني الاميركي.

ولتاكيد ما ذهب اليه، يطرح "ابو السعيد"، اسئلة هامة، منها :

● هل امريكا ضرورية لزوال الاحتلال الاسرائيلي من الاراضي المحتلة عام ١٩٦٧ ؟

● هل يمكن لاسرائيل ان تغير موقفها بدون ضغط من الولايات المتحدة ؟

● هل وصل الدور الاوروبي الى مرحلة يمكن ان يغني فيها عن الدور الامريكي ؟

● هل زانت التغيرات الاخيرة في الاتحاد السوفياتي والكتلة الشرقية، من قدرة الولايات المتحدة، كقوة عظمى، ام لا ؟

ان هذه الاسئلة الاربع، تكاد تكون متطابقة او متكاملة، وتكاد اجاباتها ان تكون اجابة واحدة، خلاصتها هي : ان الولايات المتحدة تملك كل اوراق الحل !! كما كان السادات، طيب الذكر، يقول.

ومع ذلك، فهناك اجابات اخرى لنفس الاسئلة، ومنها :

● ان امريكا ضرورية لاسرائيل، لاغراض شتى، ليس من بينها (حتى الان) العمل على ازالة الاحتلال الاسرائيلي، بل ربما يكون الهدف المنشود من قبل التحالف الامريكي الاسرائيلي، هو توسيع رقعة الاحتلال، وتوفير كل ما يمكن توفيره من عناصر قوة، لجعل هذا الاحتلال امرا واقعا ودائما، وهو ما تؤكده امواج المهاجرين اليهود القادمين بالملايين، على الرغم من ان مساحة الارض الفلسطينية كلها، اصغر من ان تستوعب شعبا كثيف الانجاب مثل الشعب الفلسطيني، واصغر من ان تستوعب كذلك، ملايين المهاجرين اليهود من كافة ارجاء العالم.

● اما سؤال : هل يمكن لاسرائيل ان تغير موقفها بدون ضغط من الولايات المتحدة ؟ فالجواب عليه، هو : من الذي يضغط على الاخر، امريكا ام اسرائيل ؟ واقع الامر ان اسرائيل هي التي تضغط دائما، وان الادارة الامريكية، هي التي تستجيب. وسواء كان موضوع الضغط هو بضع بلايين من الدولارات، او اغلاق باب هجرة اليهود الى الولايات المتحدة، وفتحه على مصاريعه الى فلسطين، فإن اسرائيل هي التي تامر فتطاع، بينما ينهمك العرب، في تحليل ودراسة احجيات الغرام السياسي، القائم بين العاشق الامريكي والمعشوق الصهيوني المدلل.

● اما عن الدور الاوروبي، وهل وصل الى مرحلة يغني فيها عن الدور الامريكي، فالاجابة قائمة وليست بحاجة الى تكرار. فالدعم الاوروبي المعنوي والمادي للقضية الفلسطينية وللانتفاضة وللشعب الفلسطيني، يتقدم بكثير على الموقف الامريكي. والمؤكد هو ان اوروبا الموحدة عام ١٩٩٢، ستكون هي اوروبا ذات الارادة السياسية

البقية ص ٢٢

ضوء

مهمات الشاطر « ديفيد ليفي »

● مفيد نحلة

بعد ان خرج المدعو "ديفيد ليفي وزير خارجية العدو من مستشفى العفولة حيث كان يرقد للنقاهة،

تذكر على الفور، نيوءة العرافة المغربية حين طرقت بابه ذات يوم وقالت بملء الفم .. سيكون لك شان يا ليفي وجاء هذا اليوم الذي اصبح فيه ديفيد ليفي عرابا لكل المتطرفين اليهود وبدأت حساباته

تختلط الى حد ما مع اوراق الحلفاء الذين يشاركونه في الحكم، واذا كان ليفي يصر على التمسك بعبريته لدرجة انه لا يتقن التحدث بغيرها من اللغات فان مهمات الشاطر بدات تستفز الاخرين من حوله، لكنه مع ذلك يصر على مواصلة اللعب بكل الاوراق..

فهو لا يتوسل الغزل مع الحليف الاستراتيجي، ولا يغلق الابواب امام مجموعة الحلفاء والجنرالات الذين يقرعون الطبول كل ساعة من اجل التوسع والاستيطان، ويرفض باصرار دعوة

جيمس بيكر للقائه بعيدا عن واشنطن، كما يهمل النظر في في خطته التي اندثرت او تلاشت خاصة بعد انهيار الحوار الامريكي الفلسطيني، كذلك فانه لا يرى فائدة في اي لقاء فلسطيني ـ اسرائيلي او حتى اي لقاء بينه وبين وزيري خارجية مصر والولايات المتحدة ..

واذا تم مثل هذا اللقاء فانه يشترط ان تكون ارضيته اتفاقات « كامب ديفيد »

ترى هل تظل مهمات ديفيد ليفي هي الاكثر وقعا بين المتطرفين اليهود وعلى الساحة السياسية .. واذا كانت هي كذلك فاننا بحاجة الى يد قوية قادرة على وضع حد لهذه النهاية المريبة.

رؤوس أقلام

عمليات اوفرهول كبيرة في الجهاز المصرفي الاردني

● الدكتور فهد الفانك

كما نشرنا على الصفحة الاولى من (الرأي) يومي الخميس والجمعة، واعادت الصحف الاخرى النشر في اليوم التالي، فقد خرج البنك المركزي الاردني من مرحلة الانتظار والدراسة وتقليب الامر على وجوهه المختلفة، وقرر حسم الموقف واجراء اوفرهول كامل للجهاز المصرفي الاردني باستعمال الجراحة بدلا من الادوية المسكنة.

ففي نهاية الاسبوع الماضي تم الاعلان عن سلسلة من القرارات والتوجهات والسياسات التي تعالج شؤون بنك البتراء، وبنك الاردن والخليج، والمصرف السوري الاردني، وبنك المشرق، وبنك الاستثمار والصادرات.

اما بنك البتراء، فقد تقرر تصفيته نهائيا، بعد نقل ودائعه الى بنك الاسكان وهو ثاني اكبر واقوى بنك في الاردن بعد البنك العربي، وتقدر مجموع ودائعه الباقية بحوالي ماية مليون دينار فقط نصفها بالعملة الاجنبية. وقد عهد البنك المركزي لبنك الاسكان بهذه المهمة على اساس ان يسدد البنك المركزي اسبوعيا ما قد يسحب من بنك الاسكان من اصل ودائع بنك البتراء، التي انتقلت الى بنك الاسكان بنفس الشروط من حيث الآجال واسعار الفوائد. ومع ان بعض المودعين قد يقومون بالسحب فعلا، فان اكثرهم قد لا يتعجلون ذلك لانهم لا يجدون في السوق المصرفية شروطا افضل مما كان يمنحهم بنك البتراء.

في الوقت ذاته فسوف يتم تاسيس بنك جديد للاستثمار والصادرات، تؤول اليه معظم الموجودات الجيدة في بنك البتراء، وخاصة الابنية والعقارات، واسهم الشركات، وبعض القروض الجيدة وخاصة اذا كانت متعلقة بعملاء لهم نشاط في التصدير. وسيقوم هذا البنك براسمال قدره اربعة ملايين دينار، يملك البنك المركزي نصفها ويملك القطاع الخاص النصف الاخر. ولكن البنك المركزي سيضع تحت تصرف البنك الجديد سيولة عالية لتمكينه من القيام باعماله.

ويذكر ان البنك المركزي الزم البنوك التجارية والشركات المالية التي كانت في السابق تكدس ودائعها لدى بنك البتراء، والتي قامت بسحبها بعد انكشاف فضيحة البنك في آب/اغسطس الماضي بان تودع لدى البنك المركزي مبالغ مماثلة لمدة ثلاث سنوات بسعر فائدة يقل عن ٥٪، كاسلوب عملي لتحميلها جزءا من المسؤولية عن ايداع سيولتها لدى بنك البتراء مما مكنه من التوسع غير المنضبط. وسوف تسترد البنوك هذه المبالغ تدريجيا على مدى ثلاث سنوات في الوقت الذي يكون بنك الاستثمار والصادرات قد استطاع تسييل جانب

البقية ص ٢٢

أقول كلمة

الاحبة القدامي

● عبدالرحيم عمر

امس، حملتني الصدفة وحدها الى لقاء مع الماضي، لقاء مع الاحبة القدامى من الاذاعيين، وبدات احاديث الماضي وتداعياته تنثال على الستة عدد من الزميلات والزملاء القدامى، وذكرناهم طويلا وصفي التل رحمه الله بما كان يحمل من كفاءة، ومن شخصية ما دخلت مجتمعا الا بعثت فيه الرجولة والاحساس بجدية العمل، وصلاح ابو زيد اطال الله عمره، ليس من اذاعي الا وله مع هذا الاذاعي المخضرم قصة تارة هي تبوح بشهامة الرجل ورغبته في العطاء واحساسه الدائم لدى الزملاء بانه اخوهم الاكبر، وتارة اخرى يثور هذا الاخ الاكبر لاقل الاسباب، وذكرنا المرحوم عبدالحميد شرف وعقلانيته وحرصه على ان يكون الاردن صورة ليوتوبويا التي يحملها في نفسه !

اترانا نحن الى ماضينا ام اننا نفتقد ايام الشباب الزاهية، وابراهيم الذهبي ذلك التيار الوادع المندفع بعنف نحو كل ما في الحياة من جمال، والشيخ رشيد رحمه الله وبوهيميته الكريمة، وصعلكته المتاخرة وشاعريته التي لم تجد من يفهمها زمنا طويلا.

ذات يوم جئت للدوام متاخرا، وكنت المسؤول عن القسم الادبي، ولم اكد اتخلص من احاسيس الحذر والخجل التي خالطت نفسي، واصل الى باب مكتبي حتى امسك بي الشيخ رشيد رحمه الله:

ـ ماذا تريد يا شيخ ؟ الا تراني متاخرا اجاهد للوصول الى مكتبي قبل ان يلحظني احد من المسؤولين ؟

ـ اجلس ولا عليك ! سأقرا لك قصيدة تتالف من مئة بيت من الشعر.

ـ ارجوك يا شيخ، انك لتعلم ان في مكتبي ما يزيد على اكثر من كيلو من الشعر ولم احاول قط اسماعك شيئا منه.

ـ بل ساسمعك القصيدة واقرا عليك مئة بيت من الشعر فان لم تقل لي في نهايتها اكمل فلك علي العشاء والسهرة هذه الليلة، وان طلبت مني المزيد وقع العشاء والشرط عليك. ووافقت مرغما وبدا يقرا القصيدة فاذ بها مزيج من ماساة عمره الشخصية وماساة هاني ولده البكر، وكان الشيخ رحمه الله يعاني من ضيق في الشرايين ويتوقف عن القراءة بين الفينة والفينة فاراني اقول له: اكمل.. وحين قلت له في المرة الاخيرة اكمل.. ضحك رحمه الله وابلغني انه ربح الرهان.

وذكرنا المرحوم رشاد البيبي والقصيدة المشتركة التي ودعناه بها انا والشيخ رشيد وذكرنا الزميلات العزيزات عائشة وزورقها الشهير وهند وميسون وذكرنا المرحوم سري لماذا يموت الاعلاميون في سن مبكرة ؟ اين الزعبلاوي وايوب طه ؟

وقبل ان ينفض جمعنا قرانا شعرا ونثرا وذكرنا وتذكرنا واتفقنا على ان نلتقي وانصرفت وانا اتساءل: ترى هل يمكن لمثل هذه اللقاءات ان تبعث الاسى من غيبه ؟

رأي عربي

قرارات القمة على المحك

● محمود الريماوي

اهمية الانعقاد الطارىء لمجلس الجامعة العربية، انه يعقد كتنفيذ اجرائي لقرارات قمة بغداد، وفي سبيل العمل على تنفيذ البنود السياسية التي تمخضت عنها تلك القمة التي وصفت في حينها وبحق بانها قمة الامن القومي العربي. وبطبيعة الحال فان هذا الاجتماع الذي يعقد اليوم على مستوى وزراء الخارجية، (بدون وزراء المال والاقتصاد كما كان مقررا من قبل)، سيكون مدعوا ايضا للبحث في المستجدات التي طرات بعيد انفضاض القمة، مثل تشكيل الحكومة الليكودية في تل ابيب، وتعليق الحوار الاميركي الفلسطيني، والتعاون الاثيوبي الاسرائيلي، والتفاهم المتزايد بين طهران وبغداد.

والجدية المطلوبة والمامولة من هذا المؤتمر الوزاري، هي الجدية في تنفيذ قرارات القمة العربية التي اتخذت بالاجماع (اقرتهما الدولتان الغائبتان سوريا ولبنان) ذلك ان اهمية القمم العربية لا تكمن في مجرد انعقادها، او في ما تتخذه من قرارات فحسب، بل في متابعة هذه القرارات والعمل على تنفيذها، وخاصة لكونها صادرة عن اعلى سلطات عربية.

من القرارات التي تم التوصل اليها تلك المتعلقة بالهجرة اليهودية السوفياتية، لقد ادانت القمة تلك الهجرة، وبصورتها الكثيفة وغير المسبوقة، ونبهت موسكو الى خطورتها، وقد تبلغت موسكو هذه الرسالة بوضوح، واشار الى ذلك الرئيس غورباتشوف اثناء قمته الاخيرة مع الرئيس الاميركي، واعلن عن موقف شجاع، حين اعرب بان موسكو سوف تعيد النظر بمسالة السماح للمهاجرين بالهجرة اذا لم تقدم تل ابيب الضمانات الكافية بعدم توطين هؤلاء في الاراضي المحتلة، وهي المرة الاولى التي تتحدث فيها موسكو عن مبدا وقف الهجرة، بعد التصريح السوفياتي، اثبرت تل ابيب للرد بفظاظة على هذا التصريح، متحدية موسكو بان تنفذ تهديداتها او تحذيراتها. والمطلوب الان هو موقف عربي جماعي وناشط تجاه موسكو، بحيث يجري التشويه على الطابع السياسي للمسالة وعلى المساس الخطير بحقوق الانسان الفلسطيني والعربي، وعلى التعقيدات الاضافية على مسالة التسوية التي تتبناها موسكو، في حال استمرار تدفق هذه الهجرة، ويتطلب مثل هذا الموقف العربي الجماعي، توازنا في عناصره، فالهدف ليس املاء شروط على موسكو، او الزامها باتخاذ موقف معين، بل هو تجديد وتعميق الصداقة العربية السوفياتية التقليدية، والتعاون السياسي لاحلال السلام في المنطقة، ويكون من الطبيعي في الحالة هذه ان يلوح العرب باستئناف العلاقات المقطوعة بين بعض الدول العربية وموسكو، وتوجه راس المال العربي للاستثمار في الاتحاد السوفياتي، وتنشيط السياحة الى غير ذلك من اجراءات كتسديد بعض الديون، مما يجعل الممكن السعي الى حل هذه المسالة في اطار من تبادل المنفعة وتوازن المصالح، وما ينطبق على موسكو يصح على غيرها من العواصم التي تقوم بتسهيل الرحلات الجماعية للمهاجرين اليهود. والهام في الامر، ان يعتمد العرب سياسة دؤوبة ونشطة، وان يتمسكوا بنفس طويل مثابر، بدلا من سياسة الطفرات والعمل الموسمي، والتشكي من (تامر) الجميع علينا في الشرق والغرب. ففي النهاية لا احد يتامر بالمعنى القصدي المباشر، اي البوليسي، وكل ما في الامر، ان الدول تعمل وفقا لمصالحها الحيوية الراهنة والاستراتيجية، وحسب اولوياتها، والفيصل ان نحسن التصرف بحيث يجد الاخرون مصلحة لهم في الوقوف معنا وتفهم قضايانا العادلة.

وما ينطبق على موسكو ينطبق بصورة اكبر على واشنطن. فقد دعت القمة واشنطن لمراجعة مواقفها المنحازة، كما تحدثت قرارات القمة عن ضرورة اعادة النظر بالعلاقات العربية مع دول العالم في ضوء المصالح المتبادلة، ومواقف هذه الدول من قضايانا. ومن الجلي والواضح ان واشنطن تتخذ جملة من المواقف العدائية المتعاقبة، دون ان تعبا بالموقف العربي، وكان العرب لا وزن لهم ولا شان، والمطلوب من العرب، ببساطة، اذا كانوا جادين ان يثبتوا لواشنطن العكس، اي ان لهم وزنا وشانا وان واشنطن تتضرر اذا ما اعترى العلاقات العربية الاميركية اي اضطراب، واذا ما واصلت واشنطن سياسة العداء والتنكر للحقوق العربية والفلسطينية، ويقينا ان لدى العرب ما يفعلونه، لا ما يمكن ان يقولوه فحسب.

والحال، ان المسؤولين العرب، يقصرون نشاطهم وجهودهم، على الخطابات الدبلوماسية والمناقشات السياسية، كما نفعل نحن المعلقين في الصحف !!

ان اجتماع المجلس الوزاري العربي، يضع قرارات القمة على المحك، كما يضع الجدية العربية الرسمية، امام امتحان، وليس اقل من ذلك.

أوراق

بين الهزل والجد...

● لانا مامكغ

كانت جلسة نسائية مرحة تلك التي خضنا فيها محاولة ما لتقييم شخصيات بعض الرجال، وعن كيفية اختيار الزوج المثالي، هذا فيما اذا توفرت فرصة الزواج، او توفر من لديه الاستعداد من الشباب للارتباط اصلا... فخرجنا بنتيجة مفادها ان الاقتران بمن هو كبير اخوته مثلا، يعني حياة زوجية مملة ورتيبة للغاية، حيث غالبا ما يتسم هذا النوع بالجدية المفرطة، وبالوقار المبكر، وبالعقلانية القاتلة !

اما الاقتران بالرجل الذي ياتي في موقع عمري متوسط بين اخوته، فيترتب عليه ان تتصدى المراة لتعويضه بسخاء لا متناه عن حرمانه العاطفي الذي يكون قد عاناه حيث توزعت عواطف والديه على اكبر اخوته بصفته (البكر)، وعلى الصغير بصفته (آخر العنقود)، فامضى طفولة ضائعة محرومة، لذلك فهذا النموذج غالبا ما يسعى للاقتران بالمراة العاطفية القادرة على اغراقه في بحر من الحب والحنان والرعاية...

اما الطامة الكبرى بالنسبة للمراة، فهي ارتباطها ممن هو اصغر اخوته، فهذا صنف من الرجال اما ان يكون قد تلقى دلالا مفرطا، او اضطهادا مفرطا... من هنا، فالتعامل معه ـ في الحالتين ـ هو عملية شائكة مرهقة تتطلب من المراة نوعا من الصبر الخرافي !

لكن هذا النموذج يبقى ارحم ممن كان وحيد ابويه بين اخوات بنات... هذا الذي يكون قد امضى فترة مراهقته وشبابه وحوله فريق عمل نسائي يقوم على خدمته، وبالتالي قد يتوجب على من تقترن به ان تستعد لان تكون عدة نساء في واحدة !

اما المهم في الموضوع، فهو انه، خلف هذا الجانب الذي بدا طريفا كموضوع للحديث، يكمن وجه آخر للمسالة يتمثل في ان المراة التي تختار احدهم زوجا، تعتبها في الغالب مواصفات تقليدية قد لا تتعدى الاطار العام لشخصيته في زمن لقائها به، مثل مؤهلاته العلمية والمادية او بعض الامور الشكلية الاخرى، دون ان تلتفت الى جوانب اخرى اكثر اهمية واشد تاثيرا في حياتهما المشتركة، مثل الاجواء العائلية والنفسية والتربوية التي ترعرع فيها، بمعنى ان عريس الهنا الذي قد يبدو مؤهلا لبناء ما يسمى بعش الزوجية، قد لا يكون سوى كتلة متحركة من رواسب نفسية وتربوية متنوعة، قد لا يظهر اي منها الا بالتعامل اليومي سواء معها كزوجة، او مع الاطفال بعد الانجاب.

هذا عدا عن تجاربه النسائية السابقة ربما والتي قد تتجلى اثارها في تعامله معها على اكثر من صعيد.

ففي حين يطلب من الفتاة المقبلة على الزواج ان تكون صفحة بيضاء نقية، لا يفترض او يتوقع من الرجل ان يكون كذلك.

الى هنا، قد لا يليق ان نعترض، الا حين يتوقع من المراة، تلك الاضعف والابسط والاقل عقلا ـ كما يقال ـ والاقل خبرة وتجربة، ينتظر منها ان تحتوي ذلك كله، وان تكون الاكثر فهما وتفهما وحكمة وحرصا وروية، والا فان فشل اية مؤسسة زواج يحسب عليها وحدها في الغالب.

لذلك عزيزاتي الآنسات اينما كنتن، افتحن عيونكن جيدا قبل الارتباط، والا فالحرية هي الاولى بالاختيار...

صورة اخبارية

غورباتشوف .. وطريق الاصلاح الطويل

موسكو ـ رويتر ـ انتصر ميخائيل غورباتشوف في معركة طويلة احتدمت في المؤتمر الثامن والعشرين للحزب الشيوعي السوفياتي ولكن يتعين عليه الان اقناع جمهور متشكك والدول الغربية بانه سيستغل الفوز في الاسراع بعجلة الاصلاح السياسي والاقتصادي في بلاده.

وبانتهاء اعمال المؤتمر الذي استمر ١١ يوما امضاها الاعضاء في مناقشات متواصلة يتفق معلقون سوفيات على ان غورباتشوف زعيم الحزب ورئيس الدولة قد دحر القوات المحافظة داخل الحزب فانتهى المستقبل السياسي لقائدها المتشدد ييجور ليجاتشيف.

وكتب فيتشسلاف كوستيكوف المعلق بوكالة نوفوستي السوفياتية للانباء ان فشل ليجاتشيف في الفوز بمنصب نائب رئيس الحزب يعتبر بمثابة انهيار هجوم المحافظين على البريسترويكا سياسة غورباتشوف الاصلاحية.

ولكن الانتصار لم يكن سهلا نظرا لان معسكر غورباتشوف لم يحسن عملية اختيار المندوبين للمؤتمر وسمح للتقليديين باحتلال معظم المقاعد في قصر المؤتمرات بالكرملين.

وكان الثمن غاليا اذ تحتم على غورباتشوف ليفوز على ليجاتشيف ان يعطي منصب نائب رئيس الحزب لفلاديمير ايفاشكو وهو ابعد ما يكون عن الراديكالية ولا يثق فيه الليبراليون في اوكرانيا موطنه بسبب عدائه للنزعة القومية المعارضة.

وشهد غورباتشوف ايضا سقوط الجناح الاصلاحي باستقالة بوريس يلتسين اكثر الساسة شعبية في البلاد ثم خروج مجموعة من الاعضاء الراديكاليين اعربوا عن اشمئزازهم لبطء خطى الاصلاح.

وقال انصار غورباتشوف من اهمية هذه المشاكل ووصفوا المنشقين بانهم متطرفون وسيعزز خروجهم اتجاه اصلاحي معتدل في الحزب.

وقال فاديم ميدفيديف كبير المنظرين في جناح غورباتشوف انه يرى تدعيما لمركز يسار الوسط.

وقال يلتسين وراديكاليون اخرون ان ما حدث في المؤتمر ليس مهما وقالت صحيفة نيليا الاسبوعية انه قد يكون اخر مؤتمر لهذا الحزب.

ويجادل الراديكاليون بقولهم ان السياسة الحقيقة تزدهر داخل مؤسسات منتخبة مثل مجلس السوفيات الاعلى ـ البرلمان ـ والمجالس المحلية التي يتنامى دورها حاليا في ادارة شؤون البلاد ولم يعد يسيطر عليها شيوعيون.

وفي موسكو ولينينجراد اكبر مدينتين في الاتحاد السوفياتي يوجد مجلسان محليان يتبعا سياسة اصلاحية وقد استقال رئيساهما جافريل بوبوف واناتولي سوبتشاك من الحزب.

وتقول نوفوستي ان استطلاعات للراي جرت في الاونة الاخيرة اشارت الى ان عددا من الاقاليم في الاتحاد السوفياتي تسودها الان نزعة اصلاحية راديكالية.

يقدم
أجمل الليالي الشرقية
مع المطرب اللبناني الكبير
جوزيف سلامه

الراقصة الكندية
ياسمين رمزي
والفرقة الموسيقية
رسم الدخول مع عشاء فاخر ١٤ دينار بالاضافة للضريبة
للحجز هاتف ٦٧٤١١١
Trusthouse Forte

اثاث الماني نادر للبيع

١ - مطبخ جاهز خشب بلوط مع كامل التجهيزات الكهربائية الحديثة بسعر ٣٥٠٠ دينار.
٢ - بوفيه مقاس ٣٩٠سم مع طاولة سفره و ٨ كراسي ملجنيو بسعر ٣٠٠ دينار.
٣ - خزائن حمامات فاخره مع /مرايا كريستال وإنارة، حجم ١٨٥سم بسعر ٥٠٠ دينار، وأخر بحجم ٢٣٠سم بسعر ٦٠٠ دينار، برادي+فريلت

الاتصال بهاتف ٨٤٦٥٢٢

مركز الحلم
الكمبيوتر هو اختصاصنا
للإتصالات والكمبيوتر الثقافي
هاتف ٦٦٧٤٠٥ جبل الحسين - عمان
يعلن إلى
المهندسين وحملة دبلوم الهندسة عن دورة خاصة في
الرسم الهندسي على الكمبيوتر
AUTO-CAD
مدة الدورة : أسبوعان
تدريب عملي مكثف وجهاز كمبيوتر لكل متدرب
جميع الشهادات مصدقة من قبل وزارة التربية والتعليم

EUROPEAN INTERNATIONAL CENTRE
يعلن عن فتح باب
التسجيل للدورات التالية
● LOTUS 1-2-3
● AUTO CAD
● WORD STAR, MS-DOS
● D BASE III+
حان الآن موعد تعلم الكمبيوتر
مركز تعليم الكمبيوتر الدولي الثقافي
● الممثل الوحيد لمراكز الكمبيوتيش البريطانية في المملكة
● شهاداتنا مصدقة من وزارة التربية والتعليم
● دورة بيسك خاصة لطلاب المدارس .. ودورات خاصة لربات البيوت
للاستعلام: مركز تعليم الكمبيوتر الدولي الثقافي - تلفون ٨٢٥٧٨٦

فرصة لطالبي الاستثمار

معروض للبيع قطعة ارض بموقع مميز على ثلاث شوارع رئيسية منطقة شارع المدينة الطبية الرئيسي مقابل شارع مكة صالح لمشروع محطة محروقات متكاملة (محطة بنزين، مغسلة اوتوماتيك، صيدلية، سوبر ماركت وملحقاتها) المساحة بحدود ١٥٠٠م٢ والسعر ٥٥ الف دينار للدونم الوحد المراجعة هاتف ٦٢٧٤٧١ ابو هشام.

اعلان فقدان جواز سفر

اعلن انا لمياء حمد عبدالله شويعر عن فقدان جواز سفري الصادر من الزرقاء والذي اجهل رقمه وتاريخ صدوره.
ارجو ممن يجده او يعثر عليه تسليمه لاقرب مخفر للشرطة او الاتصال بهاتف ٩٨٠٩٩٣ الزرقاء وله جزيل الشكر

مخازن للايجار في موقع ممتاز

معروض للايجار في موقع ممتاز مخازن على شارع الجاردنز مقابل الكلية العربية تصلح لاستعمالات عديدة.
على من يرغب المراجعة في الموقع او على هاتف رقم ٦٩٠٦٦٤ و ٨١١٦٣٢ صباحا ومساء.

مطعم الحم
مطبخ المدينة الطبية
الباتشو
جلسات هادئة من أشهى المأكولات الشرقية والغربية والمازات اللذيذة على أيدي أشهر الطباخين بإدارة الشيف أبو رشيد.

خطوة اخرى للحد من ظاهرة البطالة
اعــلان

وزارة العمل و مؤسسة التدريب المهني
بالتعاون مع وزارة التموين/ مديرية المخابز الالية والنقابة العامة لاصحاب المخابز.

يعلن عن فتح باب التسجيل والالتحاق للشباب البالغين عن عمل في دورات مجانية للتدريب في مجال مهن المخابز ضمن الشروط التالية :-
١ - ان يكون المتقدم منهيا لخدمة العلم او معفى منها.
٢ - ان لا يقل العمر عن ١٨ عاما.
٣ - ان يكون لائقا صحيا.
٤ - خمسة دنانير تامينات مستردة.
٥ - تتضمن هذه المهنة عددا من الاعمال بعضها يحتاج الى شهادات (ابتدائي، ثانوي، كليات مجتمع).

الامتيازات :-
- يتقاضى الملتحق بالدورات مكافات رمزية مقدارها (٣٠) دينارا شهريا خلال فترة التدريب واذا اثبت المتدرب جدارته اثناء التدريب تزداد هذه المكافات.
- يحصل كل من ينهي التدريب على شهادة تدريب معتمدة من مؤسسة التدريب المهني.
- هناك طلبات عمل عديدة من المخابز لتشغيل الخريجين.
- يتم التدريب في المخابز القريبة من سكن الملتحقين بالدورات.

★★ على الراغبين الالتحاق بهذه الدورات مراجعة مراكز التسجيل التالية :-
- مؤسسة التدريب المهني - مبنى وزارة العمل الطابق الخامس هاتف (٦٦٧١٩٧/٨).
- مركز التدريب المهني/ عين الباشا هاتف (٨٤٦٥٧١).
- مركز التدريب المهني/ حكما - اربد هاتف (٢١٦٨٠٠).

اعلان للمرة الثانية

تعلن بلدية مرج الحمام عن طرح عطاء تعبيد الشارع الرئيسي على المتعهدين المصنفين لا يقل عن فئة ثالثة خلطات اسفلتية والراغبين الدخول في العطاء مراجعة بلدية مرج الحمام لشراء نسخ العطاء مقابل مبلغ عشرين دينارا غير مستردة شريطة احضار شهادة تصنيف سارية المفعول.
اخر موعد لقبول العروض الساعة العاشرة من صباح يوم الخميس الموافق ١٩/٧/١٩٩٠ مرفقا كفالة بنكية او شيكا مصدقا بقيمة (٢٧٥٠) دينارا.
ملاحظة: اجور الاعلان على من يرسو عليه العطاء.

رئيس بلدية مرج الحمام
(محمد عبدالنبي النهار)

اعلان للمرة الثانية

تعلن بلدية مرج الحمام عن طرح عطاء فتح توسيع الشارع الرئيسي على المتعهدين المصنفين لا يقل عن فئة رابعة طرق والراغبين الدخول في العطاء مراجعة البلدية لشراء نسخ العطاء مقابل مبلغ عشرين دينارا غير مستردة شريطة احضار شهادة تصنيف سارية المفعول.
اخر موعد من لقبول العروض الساعة العاشرة من صباح يوم الخميس الموافق ١٩/٧/١٩٩٠ مرفقا كفالة بنكية او شيكا مصدقا بقيمة (٢٧٥٠) دينارا.
★ ملاحظة: اجور الاعلان على من يرسو عليه العطاء.

رئيس بلدية مرج الحمام
(محمد عبدالنبي النهار)

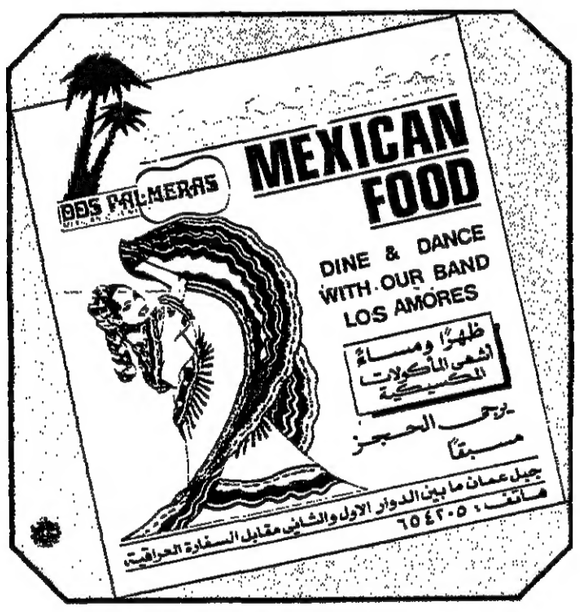

اعلان طرح عطاء

تعلن مديرية الامن العام/ ادارة الابنية عن طرح عطاء تجهيز موقع الحاسب الالكتروني في ادارة الدوريات الخارجية/ صويلح.
فعلى المتعهدين الذين يتعاملون بمثل هذا العمل والراغبين بالاشتراك في هذا العطاء مراجعة ادارة الابنية في المبنى الجديد في طبربور للحصول على نسخة من وثائق العطاء مقابل (١٠) عشرة دنانير غير مستردة.
تعاد كافة المناقصات غير متأخرة عن الساعة الثانية عشرة من صباح يوم السبت الموافق ٢٨/٧/١٩٩٠ حيث تسلم المناقصات لقسم الدراسات/ ادارة الابنية وكل مناقصة ترد بعد هذا الوقت والتاريخ المحددين تهمل ولا ينظر بها.

بسم الله الرحمن الرحيم

اعلان تذكيري صادر عن سلطة المياه

تعلن سلطة المياه الى المشتركين في كافة انحاء المملكة انها قامت بتوزيع فواتير المياه للربع الثاني لعام ١٩٩٠ وتلفت انتباه الاخوة المواطنين الكرام الى ضرورة الاسراع بتسديد ما عليهم من اثمان المياه ووجوب دفع الاستحقاقات المترتبة عليهم من دورات سابقة وذلك من خلال جباة السلطة او مراكزها او فروع بنك الاسكان وفي حالة التخلف عن التسديد ستضطر السلطة اسفة لقطع المياه خلال اسبوع من تاريخه ولن يتم اعادتها الا بعد دفع اثمان المياه المترتبة على المشترك مع دفع رسوم اعادة ايصالها.
املين من الجميع التعاون لما فيه خير المصلحة العامة.

امين عام سلطة المياه
المهندس معتز البلبيسي

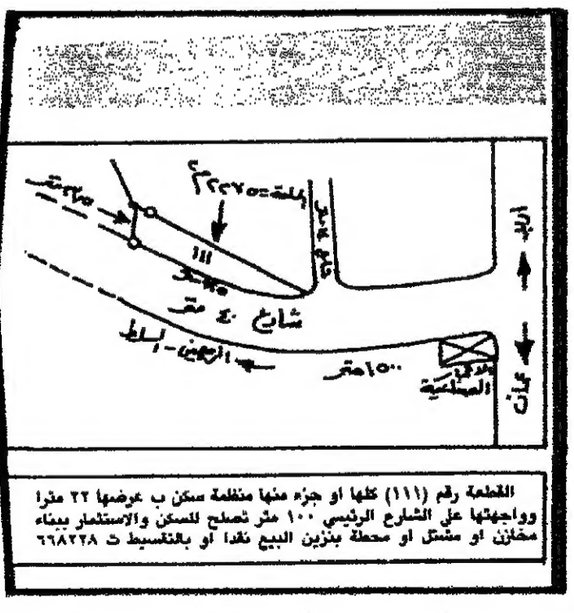

القطعة رقم (١١١) كلها او جزء منها منظمة سكن ب عرضها ٢٢ مترا وواجهتها على الشارع الرئيسي ١٠٠ متر تصلح للسكن والاستثمار ببناء مخازن او مشتل او محطة بنزين البيع نقدا او بالتقسيط ت ٦٦٨٢٢٨

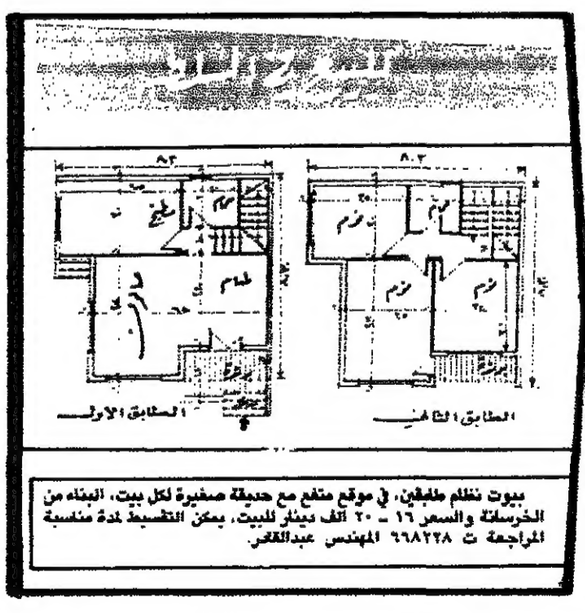

بيوت نظام طابقين، في موقع متفرع مع حديقة صغيرة لكل بيت، البناء من الخرسانة والسعر ١٦ - ٢٠ الف دينار للبيت، يمكن التقسيط لمدة مناسبة المراجعة ت ٦٦٨٢٢٨ المهندس عبدالقادر.

فرصة استثمار وسكن

معروض للبيع عمارة في الجبل الاخضر قرب اسكان ريفلي مكونة من ٣ طوابق وروف الطابق الارضي روضة والطابق الاول شقق مؤجره والطابق الثاني شقه كبيرة تشطيب دي لوكس مع روف جاهز للتسليم مع الروضة بكامل اثاثها مع باص نيسان ديزل موديل ١٩٨٨ كما ويوجد ملاحق دراسية للمرحلة الابتدائية والمتوسطة عدد (٥٦) كما ويوجد اجهزة مصلحة جديدة لم تستعمل اطلاقا.
على الراغبين بالشراء الحضور الى الموقع للمعاينة ومن له الرغبة في توظيف مع كامل اجهزته الاتصال بهاتف ٧٩١٢٣٩ السيد آدم عبدالمجيد.

بسم الله الرحمن الرحيم

اعلان صادر عن بلدية مادبا

تعلن بلدية مادبا عن طرح عطاء رقم ٩٠/١٩ لتوريد لوحات اشارات وشواخص مرور عاكسة حسب الشروط والمواصفات والكميات المعدة لهذه الغاية.
فعلى المتعهدين الراغبين بالاشتراك من ذوي الاختصاص مراجعة سكرتير البلدية للحصول على الشروط والمواصفات مقابل عشرة دنانير غير مستردة ثمنا للنسخة الواحدة.
اخر موعد لقبول العروض الساعة العاشرة صباح يوم الثلاثاء الموافق ١٧/٧/٩٠ شريطة ان يرفق بالعروض تامين مالي شيك مصدق او كفالة بنكية بنسبة ٥٪ من القيمة الاجمالية للعطاء.
ملاحظة: اجور الاعلانات مهما تكررت على من يرسو عليه العطاء.
رئيس بلدية مادبا
محمد سالم ابو كف

★ أباجورات إيطالي ألمنيوم معزول بمادة الفوم.
★ أباجورات معدن ثقيلة وزن المتر المربع ١٢ كيلو.
★ أباجورات بلاستيك.
«أسعارنا لا تنافس»
● دقة في المواعيد وإتقان في العمل
● بالإضافة إلى الاباجورات العادية والعكسية
★ جهاز إنذار مجانا لكل ورشة أباجورات

FOR SALE

American General Electric H. duty commercial dryer in good condition

PLS call tel. 842515

من المالك مباشرة

١ - قطعة ارض على ربوة مرتفعة مشرفة على الجامعة الاردنية البوابة الرئيسية فوق سكن الزهراء سكن (أ) واجهة ٢٨٫٥م مرتفعة عن الشارع المعبد عرض ١٢م المساحة ١١٠٠م٢ مع امكانية اضافة ٥٠٠م٢ للقطعة في حال رغبة المشتري السعر نهائي ٣٨ دينارا للمتر.
٢ - قطعة ارض مطلة على البحر في مدينة العقبة - خلف سلطة القيم العقبة حوض ١٩ المنطقة الخامسة رقم ١١٤ المساحة ٩٥٠م٢ وعلى شارع ٢٠ مترا السعر قابل للتفاوض والبيع لافضل عرض .. الاتصال تلفون ٨٤٠٣٣٥

مركز الشمس الوحيد لنشاط السيدات
مركز البلسم
● إيروبكس - أجهزة اللياقة - كاراتيه - بالاضافة الى المنطقة المائية - مسبح.
● حصص في أوقات مختلفة تناسب أوقات الجميع.
● دوام قسم السيدات يوميا عدا الجمعة من الساعة ٨:٣٠ صباحا الى ٩:٠٠ مساء.
المركز الأكثر تطورا في تقديم خدمات اللياقة البدنية
● التسجيل مستمر الدورة
● ... ٣ ظهرا الى ١٠ مساء.
● ... مجانا.
للمزيد من المعلومات: للسيدات هاتف ٦٨٣٧٨٢
الشميساني - مجمع بنك الاسكان - الطابق الأرضي

كل يوم

لبنان وفرصته !

● طارق مصاروة

لا شيء مهما ارتفع الزئبق في ميزان الحرارة السياسي، يقنع اللبناني ان وطنه سيعود اليه كما كان، فلقد كان اتفاق الطائف

وانتخاب رئيس الجمهورية وتشكيل وزارة الحص اشبه بالسحر، ومع ذلك فقد وجد لبنانيون كثيرون ان تدمير

بيروت الشرقية وكهرباء لبنان وصناعات المكلس التي كانت تصدر سنويا مليار دولار يمكن ان تؤدى الى تعديل اتفاق

الطائف او تغيير بعض آلياته. قبل تقديم مشروع الفاتيكان كنا نقول لا يمكن ان يجرؤ الجنرال عون على بطريرك بكركي

لو انه لم ياخذ الضوء الاخضر ولا يمكن ان يصل الجنرال عون الى القناعة بانه قادر على اخضاع القوات اللبنانية عسكريا، لو انه

لم ياخذ الضوء الاخضر، واشرنا وقتها الى الفاتيكان وباريس ووصلنا وقتها عتاب وبيانات رسمية، ورغبة في تصحيح

معلوماتنا .. لكننا لم نفعل فنحن نعرف ان الخبازين في الفرن اللبناني كثيرون وان العرب اقلهم..

كنا طلبنا من الشرعية اللبنانية ان تمد سيطرتها على كل بيروت الغربية، وعلى بيروت الشرقية طالما ان القوات

اللبنانية تعترف بهذه الشرعية، ولا شيء يمنع جيش لبنان الشرعي من السيطرة على البقاع والشوف وصور وصيدا وعكار

وطرابلس والكورة، طالما ان السوريين يعترفون بالشرعية، وطالما ان اكثر قادة الميليشيات هم وزراء في حكومة الرئيس

الحص، فالشرعية تفرض نفسها، ولا تنتظر ان يقتنع الناس بها، فينضمون اليها!

المطلوب ان يشرب الرئيس

الهراوي حليب السباع مع رئيس وزرائه، ويقتحم التقسيمات، فبهذا الاقتحام

وحده يمكن كشف الذين يؤيدون الشرعية فعلا والذين يؤيدونها لانها غير قائمة.

لا يمكن ان يكون الجنرال عون وحده هو السبب في بقاء لبنان، كما هو، فعون كما

اكتشفنا يوم امس ياخذ راتبه من خزينة الدولة الشرعية ومعه طبعا كل قواته العسكرية، ثم ان

القوات اللبنانية تسيطر الان على ثكنات الجيش، وقد اكتشفنا يوم امس ان الاسلحة الاميركية

وحدها في هذه الثكنات تكلفت خمسمائة مليون دولار قدمتها الولايات المتحدة للجيش

اللبناني ايام رئاسة امين الجميل.

ان الرئيسين الهراوي والحص يملكان ادوات عمل كثيرة وفعالة، وما ينقص لبنان الان هو القرار الصعب، والارادة

والشجاعة في تحمل المسؤولية، فما فائدة رئاسة الجمهورية او رئاسة الوزراء اذا كانت معطلة بهذا الشكل. وما فائدة التاييد العربي والدولي للشرعية اذا لم تبادر الى فرض قرارها!؟ وما

فائدة الجيش اذا بقي واقفا خارج ساحة الفعل السياسي، وماذا يمكن ان يكون مصيره غير الانقسام؟

الشرعية هي الحكم، والحكم هو القرار والارادة والقدرة على تحديد الهدف، واستقطاب ملايين اللبنانيين اصحاب المصلحة في وطنهم ودولتهم.

حريق متعمد في مطعم على البحر الاحمر

مصرع سائحتين المانية وفرنسية في الغردقة اشتباك بين الشرطة واصوليين في الصعيد

القاهرة - وكالات - ادى حريق متعمد في قرية سياحية في الغردقة على البحر الاحمر الى مصرع سائحتين احداهما المانية والاخرى فرنسية.

وقال شهود عيان اتصلت بهم وكالة فرانس برس هاتفيا ان الحريق الذي شب مساء الجمعة في مطعم "رد سي" - اي البحر الاحمر - في الغردقة ادى الى مصرع عدة اشخاص بينهم سيدتان اوروبيتان.

وقالوا ان الحريق لم يستمر وقتا طويلا الا انه كان مباغتا وعنيفا.

وقال هؤلاء الشهود ان الحريق الذي لم يستمر اكثر من ربع ساعة ادى الى مقتل عدد من المصريين لم يحدد بعد بالاضافة الى سائحة فرنسية ذكرت القنصلية الفرنسية انها تدعى انيك جوليان واخرى المانية لم يكشف عن اسمها.

واضاف هؤلاء الشهود ان الطريقة التي انتشرت بها النيران فجاة مباغتة العديد من زبائن المطعم وهم يتناولون عشاءهم تدعو الى الاعتقاد بانها من فعل فاعل رغم ان الشرطة لم تعلن رايها بعد في هذا الصدد.

الا ان صحيفة "المساء" المصرية ذكرت ان الحريق من تدبير احد العناصر الاسلامية المتطرفة وقد القي القبض عليه.

وعلم ايضا من مصدر دبلوماسي ان بين الجرحى مواطنا المانيا.

ويذكر ان حريقا اتى في اول آذار الماضي على الجزء الاكبر من فندق شيراتون هليوبوليس - بضواحي القاهرة - واسفر عن سقوط ١٧ قتيلا بينهم ثلاثة فرنسيين.

وذكر مصدر في الشرطة امس، ان عنصرا اسلاميا القي القبض عليه لاتهامه باشعال الحريق.

واضاف المصدر نفسه ان اسعد السعيد العدلي - ٢٥ سنة - العضو في جماعة اسلامية اشعل الحريق في مطعم "رد سي" مستعينا بقنابل مولوتوف.

واوضح المصدر نفسه ان عددا كبيرا من المصريين اصيبوا بحروق مختلفة ولم يشر الى مصرع اي مصري.

ومن جهة اخرى قالت مصادر امنية ان اثنين من المسلمين المتشددين قتلا امس السبت واصيب ستة آخرون بجروح خطيرة خلال اشتباك مع الشرطة عند مسجد في صعيد مصر.

واضافت المصادر قولها ان الاشتباك وقع عندماحاولت الشرطة تفريق ٥٠٠ من المتشددين احتشدوا عند مسجد السايح في بلدة ديروط الواقعة على مسافة ٥٠ كيلومترا شمالي اسيوط.

وقالت المصادر ان المتشددين كانوا يطالبون بالافراج عن ٢٦ من زملائهم القي القبض عليهم الاسبوع الماضي لاتهامهم بمهاجمة فرقة موسيقية حضرت الى البلدة لاحياء حفل عرس.

ومضت المصادر تقول انه القي القبض امس على ٣٧ آخرين من المتشددين.

وقالت المصادر الامنية ان المتشددين هاجموا الشرطة بالاسلحة النارية والسكاكين والحجارة وان الشرطة ردت باستخدام الغاز المسيل للدموع.

الامير محمد يعزي آل الفايز

عمان - بترا - انتدب سمو الامير محمد الممثل الشخصي لجلالة الملك مدير مكتبه السيد تركي الخريشة لنقل تعازي سموه الى آل الفايز بوفاة فقيدهم المرحوم فهد دحام الفايز.

بدران يترأس اجتماع اللجنة التوجيهية العليا لامانة عمان .. الخميس

عمان - «الراي» - تعقد اللجنة التوجيهية العليا لمتابعة الخطة التنموية الشاملة لعمان الكبرى اجتماعا لها برئاسة السيد مضر بدران رئيس الوزراء الخميس المقبل.

وكان من المقرر ان تعقد اللجنة اجتماعها هذا صباح اليوم.

وعلمت «الراي» ان امانة عمان الكبرى رفعت الى السيد رئيس الوزراء توصيات محددة حول الخطة الشاملة لعمان الكبرى بمختلف فصولها تمهيدا لدراستها واقرارها في الاجتماع المقبل.

ويذكر ان الخطة الشاملة لعمان الكبرى تهدف الى وضع الخطوط العريضة لما ستكون عليه عمان عام ٢٠٠٥ كما تهدف الى ضبط عملية النمو والحد من التمدد العمراني على حساب الاراضي الزراعية.

٢٢ نائبا يطالبون بمناقشة سياسة التموين والاسعار

عمان - علمت «الراي» ان اثنين وعشرين نائبا تقدموا بمذكرة الى السيد سليمان عرار رئيس مجلس النواب يطلبون فيها تحديد موعد لمناقشة سياسة التموين والاسعار بعد الانتهاء من مناقشة موضوع البطالة لما لهذه السياسة من اثر على حياة المجتمع.

ويذكر ان سياسة التموين والاسعار من الموضوعات المدرجة في الارادة الملكية السامية بدعوة مجلس الامة للانعقاد في الدورة الاستثنائية الحالية.

رسالة من ولايتي للشرع

دمشق - «ا. ف. ب» - قال مصدر ايراني مطلع ان وزير الخارجية السوري فاروق الشرع استقبل صباح امس السبت السفير الايراني لدى دمشق محمد حسن اختري الذي سلمه رسالة من وزير الخارجية الايراني علي اكبر ولايتي.

الجبهة الوطنية في ليبيريا تخطط لانتخابات عامة بعد اقصاء دو

بوكانان - ا.ف.ب - قال المستشار السياسي للجبهة الوطنية في ليبيريا صموئيل دوكي في حديث الى مجموعة من الصحافيين الغربيين في بوكانان امس السبت ان الجبهة الوطنية في ليبيريا تنوي اجراء انتخابات حرة باشراف دوكي خلال خمسة اشهر بعد ابعاد الرئيس صموئيل دو.

واكد ان هذه الانتخابات ستكون مفتوحة امام جميع الفصائل السياسية وستشرف عليها المنظمات الدولية.

وتابع - نحن الحكومة وشارلز تايلور هو رئيس الدولة صموئيل دو لم يعد سوى رئيس من دون بلاد بعد ان تحصن في وسط مونروفيا.

واضاف ليس واردا ان نوافق على قوة فصل على الاراضي الليبيرية مهما كانت لقد فات الاوان اقترحنا على الرئيس دو مغادرة البلاد، الجبهة الوطنية هي اول حركة ثورية تقدم بديلا للنظام الذي تحاربه لقد رفض دو وهو الان يحتجز الافا من الليبيريين رهائن في العاصمة.

تنقيح جداول الناخبين في المملكة يبدأ في ١٥ اب القادم

عمان - الراي - اتخذ السيد سالم مساعدة نائب رئيس الوزراء وزير الداخلية قرارا يقضي بان تبدأ في الخامس عشر من اب المقبل عملية تنقيح جداول الناخبين في جميع المحافظات.

واعلنت مصادر وزارة الداخلية ان اعمال لجان اعادة النظر بجداول الناخبين ستتضمن شطب الوفيات والمحكومين بالافلاس والحجر او السجن لمدة تزيد عن سنة واحدة في جرائم غير سياسية ولم يشملهم العفو.

واشارت المصادر الى ان اللجان ستقوم كذلك باضافة اسماء الاشخاص الراغبين في تسجيل اسمائهم في سجل الناخبين اذا توفرت فيهم الشروط المحددة.

واضافت المصادر ان الوزارة قررت فتح المجال للجان اعادة النظر في المحافظات اعتبارا من ١/٨/١٩٩٠ حيث سيبدأ عمل تلك اللجان من الساعة الثامنة صباحا وحتى الساعة الثانية بعد الظهر.

وطلبت المصادر من كافة الراغبين باضافة اسمائهم في سجلات الناخبين التوجه للمراكز التي سيتم الاعلان عنها خلال الاسبوع المقبل.

وزير جديد للتجارة والصناعة في بريطانيا

لندن - ا.ف.ب - سمي بيتر ليلي السكرتير المالي السابق في وزارة المال امس، وزيرا للتجارة والصناعة في بريطانيا بدلا من نيكولاس ريدلي الذي قدم استقالته للتو.

وارغم ريدلي على الاستقالة في اعقاب جدل اثارته في بريطانيا وفي انحاء اوروبا تصريحات مناهضة لاوروبا ولالمانيا ادلى بها يوم الخميس الى مجلة "ذا سبيكتاتور" البريطانية.

اجتماع لوزراء النقل والاتصالات في مجلس التعاون العربي في عمان

عمان - الراي - يلتقي وزراء النقل والاتصالات في دول مجلس التعاون العربي، في عمان يوم الاربعاء القادم.

صرح بذلك ل "الراي" السيد نبيل ابو الهدى وزير النقل والاتصالات.

وقال السيد الوزير ان الوزراء سيبحثون الامور المتعلقة في مجالات النقل والاتصالات، وكذلك الاتفاقيات المعقودة بين الدول الاربع في هذه المجالات.

وذكر ان الوزراء سيرفعون توصياتهم وقراراتهم الى الهيئة الوزارية العليا لدول المجلس خلال اجتماعها في شهر ايلول القادم.

مؤيدو غورباتشوف يفوزون بعضوية اللجنة المركزية

المكتب السياسي للحزب الشيوعي السوفييتي يتخلى عن سلطاته لمجلس الرئاسة الجديد

موسكو - رويتر - يتخلى المكتب السياسي للحزب الشيوعي السوفيتي الذي فرض سياسته على كل اوجه الحياة في الاتحاد السوفيتي لعدة عقود عن السلطة لمجلس الرئاسة الجديد الذي يراسه ميخائيل غورباتشوف.

وتشدد هذه الخطوة التي اعلنت رسميا امس قبضة غورباتشوف الذي اعاد مؤتمر الحزب الشيوعي انتخابه امينا عاما للحزب في الوقت الذي يرسم فيه طريقا جديدا للاصلاح في الاتحاد السوفياتي.

ويوصفه رئيسا للدولة يراس غورباتشوف المجلس الذي يختار اعضاءه شخصيا.

وقال ايفان فرولوف رئيس تحرير صحيفة برافدا الناطقة باسم الحزب الشيوعي السوفيتي في مؤتمر صحفي ان اللجنة المركزية التي انتخب اعضاؤها اول امس قررت ابعاد كبار الشخصيات في الحكومة والمسؤولين الذين يشغلون مناصب رئيسية في الدولة من المكتب السياسي.

واتخذ القرار في جلستين عقدتهما اللجنة المؤلفة من ٤١٢ عضوا يومي الجمعة والسبت بعد انتخاب اعضائها في نهاية مؤتمر الحزب الذي استغرق ١٢ يوما.

ومن الشخصيات التي لم تنتخب لعضوية المكتب السياسي الجديد الذي سيصل عدد اعضائه الى ٢٤ عضوا رئيس الوزراء نيكولاي ريجكوف ووزير الخارجية ادوارد شيفارنادزة ووزير الدفاع ديمتري يازوف ورئيس جهاز الامن السوفيتي كي جي بي فلاديمير كريوشكوف.

وينتمي الاربعة بالفعل الى المجلس الرئاسي المؤلف من ١٦ عضوا الذي تشكل في وقت سابق هذا العام بعد ان انتخب مجلس السوفيت الاعلى غورباتشوف رئيسا للدولة.

ورأى الكسندر ليبيديف الناطق باسم المؤتمر الثامن والعشرين للحزب الشيوعي السوفياتي ان اللجنة المركزية الجديدة ذات توجه وسطي وتتالف قبل كل شيء من اشخاص يدعمون خط غورباتشوف.

وتابع المسؤول السوفياتي خلال مؤتمر صحافي يقول يبدو لي ان تشكيلة اللجنة المركزية تعكس بشكل او باخر توزيع القوى داخل المؤتمر.

وفي ما يتعلق بزعيم الجناح المحافظ ايغور ليغاتشيف الذي استبعد امس من القيادة السوفياتية قال المتحدث انه ليس بالرجل الذي يختفي بسهولة وتابع ليس في نيته القاء السلاح.

وقال ليبيديف من ناحية ثانية ان المؤتمر انتهى في جو من المساومة والاتفاق.

وعلى الجانب المقابل فقد دعا المنبر الديمقراطي وهو جناح راديكالي انفصل عن الحزب الشيوعي السوفيتي الى اتحاد جميع الاصلاحيين الراديكاليين لتحدي الشيوعيين في السيطرة على الحكومة.

واجتمعت لجنة خاصة تابعة للمنبر الديمقراطي الذي اعلن انفصاله عن الحزب لرسم الطريق الذي سيؤدي الى تشكيل حزب جديد في تشرين الاول.

أوبيك تؤيد مبدأ ٢٠ دولارًا للبرميل مصر تخطط لرفع سعر بترولها

الاسكندرية - نيقوسيا - رويتر - قال مصدر رفيع بصناعة البترول في مصر امس السبت ان مصر تخطط لرفع سعر بترولها بما يزيد على دولار واحد للبرميل في النصف الثاني من شهر تموز لتواكب الارتفاع المفاجيء في الاسعار العالمية.

وقد تركت مصر وهي من غير اعضاء اوبيك سعر مزيج خام السويس وهو خام القياس لنفطها عند ١٢ دولارا للبرميل منذ ١٦ حزيران عندما اجبرها انخفاض الاسعار العالمية على تخفيض اسعارها بواقع دولار واحد للبرميل، وقبل ذلك باسبوعين كانت قد خفضت اسعار بترولها بواقع ١,٨٥ دولار للبرميل.

وقالت شركات البترول في القاهرة انها لم تتلق بعد ما يفيد بتغيير الاسعار ولكنها تتوقع اعلانا في هذا الصدد اليوم الاحد.

وقال وزير البترول عبدالهادي قنديل لرويتر انه يتوقع ان تسفر اتفاقية تم التوصل اليها في اجتماع عقدته دول الخليج المنتجة للنفط في جدة الاسبوع الماضي والقرارات التي ستتخذ في اجتماع اوبيك في جنيف ٢٥ تموز الحالي عن ارتفاع اسعار البترول بحيث تتراوح بين ١٥ و١٦ دولارا للبرميل.

وقالت ايران امس السبت ان كل اعضاء منظمة اوبيك سيؤيدون رفع سعر برميل البترول بمقدار دولارين ليصبح ٢٠ دولارا للبرميل من خام القياس وذلك في اجتماع المنظمة في جنيف هذا الشهر.

وقال وزير البترول الايراني غلام رضا اقازادة في مؤتمر صحفي عقد امس في طهران (سيؤيد جميع الاعضاء الثلاثة عشر في منظمة البلدان المصدرة للبترول /اوبيك/ اقتراحا لزيادة اسعار النفط.. لتصل الى ٢٠ دولارا للبرميل).

لكن اذاعة طهران نقلت عن اقازادة قوله ان بعض اعضاء اوبيك قد يحاولون تأجيل رفع سعر نفط اوبيك.

وقال اقازادة (ان السعر القياس الذي يبلغ ١٨ دولارا للبرميل تم تحديده قبل اربع سنوات والان اصبح من الضروري في ضوء التضخم العالمي وانخفاض قيمة الدولار واتجاه الاقتصاد العالمي نحو النمو ان يصبح سعر البرميل ٢٠ دولارا على الاقل).

واضاف قائلا (ان الظروف مهيأة الان بوجه عام لمثل هذه الزيادة).

وخلال زيارة قام بها اقازادة الى الامارات العربية المتحدة الجمعة قال انه واثق من ان الاسعار سترتفع ولكن في حالة استمرارها على هذا المستوى المنخفض حتى موعد انعقاد اجتماع اوبيك في ٢٥ تموز فان ايران ستضغط من اجل تخفيض الانتاج.

وكانت اسعار البترول قد ارتفعت بحدة في الاسبوع الماضي بعد اشارات الى ان اوبيك احرزت تقدما في اتفاق بشان الانتاج يستهدف القضاء على الوفرة الحالية في المعروض من النفط.

وكانت اسعار التسليم الفوري لخام برنت المستخرج من بحر الشمال وهو خام القياس العالمي قد ارتفعت الى ١٧,١٠ دولار للبرميل الجمعة بعد ان كانت ١٥,٨٥ دولار للبرميل يوم الخميس و١٥,٤٥ دولار فقط منذ اسبوع.

خمسة قتلى و١٢ جريحا في تراشق بالرصاص في أحد المساجد الباكستانية

بيشاور/باكستان - ا. ف. ب - قالت مصادر الشرطة ان خمسة اشخاص بينهم طفل قتلوا على الاقل وجرح (١٢) اخرون خلال تراشق بالرصاص داخل احد المساجد خلال اداء صلاة الجمعة في قرية دير - ٣٢٠ كلم شمال غرب بيشاور.

الأيام

الديمقراطية.. بين اهلها .. ولا اهلها!

● حيدر محمود

لا ندافع عن الحكومة اذا قلنا ان عمرها حتى الان لا يزيد عن مئتي يوم، اخذت منها خطب السادة النواب نصفها واخذت الباقي خطبنا نحن الذين نرى ان الدولة مسؤولة عندنا بشكل خاص عن كل شيء ابتداء من تامين الرغيف وانتهاء بجمع القمامة.

ولا نظن ان حكومة تعرضت للكلام اكثر من هذه الحكومة بسبب ديمقراطيتها التي فتحت شهية - "الملتقين بعباءتها" لقطف المزيد من الثمرات حتى التي لم تستو بعد، وفتحت بالمقابل شهية الذين لا يؤمنون بها اصلا للشماتة باي عثرة في الطريق او ارتفاع درجة الحرارة شحطة واحدة امام اي حوار.

فالديمقراطيون - ولنسمهم كذلك - يرون ان بالامكان تعبيد الطريق الى القمر والوصول اليه من ثم مسيرا على الرموش او على اطراف الاصابع.

واللاديمقراطيون يرون ان مجرد التفكير في امكانية صنع علبة واحدة من البسكوت محليا ضرب من الوهم.

وامام هؤلاء وهؤلاء تبدو الحكومة - التي لم تكمل بعد نصف سنتها الاولى - في موقف تستحق عليه اكثر من نيشان للصبر ورحابة الصدر وطول الروح وهي لا تكاد تجد الوقت "الكافي" للتفكير في مسألة البحث عن المال "الكافي" للدخول في مرحلة الفعل الذي وعدت به ومنحت على اساسه ثقة الناس.

الوقت الكافي من اين ؟ والجلسة الواحدة تستمر اسبوعا والخطبة اطول من كتاب!

والمال الكافي مرهون بواحد من مرين: الركوع .. او طلوع الروح.

وتبقى الثالثة التي لا يمكن ان نختلف عليها حتى ولو اختلفنا على الاثنتين السابقتين، "الوضع المناسب"!

فلقد جاءت هذه الحكومة - ومرة ثانية نؤكد - اننا لا ندافع عنها، جاءت في اعقاب - الحريق القاسي - لتخوض في لهيبه بالايدي المجردة ودون كمامات في محاولة لاطفائه ويكفي ان نكون انصاف منصفين، لنعترف ان الداخل في مثل هذه المعمعة مفقود مفقود، والخارج منها باصابعه ولون عينيه مولود من جديد، وهو يستحق التهنئة الحارة جدا، على نجاته من النار!

نقول: ان هذه الحكومة دخلت الى قلب الحريق دخولا انتحاريا مدهشا، لتتمكن من السيطرة اولا على جمرته الجوانية البعيدة، التي تغذي السنة النيران وتمكنت من القبض عليها بالكفين وحدهما ..

وما سمعت اذان المحترقين داخل الاتون، صراخ احد من الذين صمتوا حين كان مجرد الهمس كافيا لدخوله الجنة .. ولهذا فلا ينبغي لهم - فيما نظن - ان يتشاطروا الان بعد ان انتهى ذلك الخطر، او يكاد، بل ان عليهم: اما ان يستمروا في الصمت او ان يقولوا على الاقل شكرا لرجال الاطفاء.

الجمر ما يزال تحت الرماد .. ومحاولات "الاطفاء الكامل" ما تزال جارية فعلى من يريد المشاركة ان يتفرج بصمت .. وذلك اضعف الايمان .. والا فستكون اي حركة من حركاته محسوبة لصالح الحريق او لصالح الذين تسببوا فيه وستلتصق به مقولة قلب الصورة "التي لم توضع بعد في اطارها الكلي".

انقاذ الغريق وغرق المنقذ .. وللبحر دائما جنون الموج الذي له، ما لسكين «النور» اكثر من حد واحد على قلة فائدة عند الذبح واقلها اقلها ذبح السمعة الطيبة ورش "غيرها" بماء الورد.

والله دائما دائما من وراء القصد!

دعوة للمشاركة بمعرضين للصناعات الغذائية والمنظفات في بغداد

تعلن دار طاهر للنشر والتوزيع عن اقامة معرضين. المعرض الاول:

١. معرض دولي متخصص للصناعات الغذائية والمنظفات والصوابين في دول مجلس التعاون العربي والذي سيقام في بغداد في منتصف شهر تشرين اول ١٩٩٠ وبرعاية السيد وزير التجارة العراقي.

٢. والمعرض الثاني معرض دولي لصناعة البسكويت ومشتقاته والذي سيقام في بغداد ايضا خلال الفترة ما بين ١٨ - ٢٢ تشرين ثاني ١٩٩٠.

هذا ويقوم بتنظيم هذه المعارض السادة شركة صبري الربيعي لخدمات المعارض بالتعاون مع الاتحاد العربي للصناعات الغذائية في بغداد.

على الشركات الراغبة بالمشاركة في اي من هذين المعرضين او كلاهما الاتصال مع دار طاهر للنشر والتوزيع على العنوان التالي: عمان - ت ٨٤٢٢٥٧ - ٨٤٢٢٥٨ - فاكس ٨٤٢٢٥٦ ص.ب ٦٠٥٤ وذلك من اجل تزويدهم بشروط المشاركة.

ملاحظة: الاستاذ صبري الربيعي مدير شركة المعارض موجود حاليا في عمان على العنوان اعلاه.

محلات ابو خلف للالبسة الجاهزة
بيادر وادي السير
تعلن عن وصول تشكيلة واسعة من الالبسة النسائية الجاهزة من آخر دور الازياء الاوروبية
وتعلن عن خصم خاص من
١٠ - ٢٠٪
ابو خلف للالبسة الجاهزة - بيادر وادي السير ت ٨١٥٢٢٧

MASERATI 425 BITURBO
For Sale

1987 model - leather interior - 11,000 km only - excellent condition - price: JD 28,000 - interested persons only contact tel.: 818862 between 2 p.m. and 5 p.m.

شركة المركز العربي للصناعات الدوائية والكيماوية

اعداد الشروط التوسعات التي خططت الشركة لاحداثها خلال الاثني عشر شهراً المقبلة، فإنها ترغب في اعطاء الفرصة لمن لديهم التأهيل المناسب والخبرة الكافية في الميادين التالية:

١. الرقابة الدوائية: سوف يكون هذا المجال مفتوحاً لمن لديهم تأهيل علمي في الكيمياء او الصيدلة، وبالدرجات الجامعية الاولى او الثانية او الثالثة.

٢. التسويق والعلاقات العامة: سوف يكون هذا المجال مفتوحاً أمام اصحاب الشخصيات القيادية والتأهيل المناسب والخبرة الكافية.

٣. المحاسبة: سوف يكون هذا المجال مفتوحاً للذين يطمحون الى ربط تأهيلهم الجامعي او المتوسط بمحاسبة التكاليف الصناعية، والتحليل المالي وغير ذلك من الموضوعات التي تتصل بالصناعة المتطورة.

إتقان اللغتين العربية والإنجليزية كتابة ومحادثة شرط اساسي لجميع الوظائف

ترسل الطلبات مع الاوراق الثبوتية مع صورة شخصية الى العنوان التالي: عمان، ص.ب ٩٥٠٤٤٠ الاردن

أكاديمية مونتسوري العلمية
مركز الديوان الثقافي
هاتف ٦٧١٤٦٧ عمان

كل الاناقة تلتقي في مكان واحد
ازياء فخر النساء
الشميساني / مقابل مجمع النقابات ت ٦٦٩٠١٧

الرأي — يومية عربية سياسية — تصدر عن المؤسسة الصحفية الاردنية

رئيس التحرير المسؤول: محمود الكايد — المدير العام: محمد العمد

العنوان: شارع الرأي، طريق الجامعة الاردنية، ص.ب ٦٧١٠ عمان

هاتف: ٦٦٧١٧١ / ٦ خطوط، ٦٧٠١٤١ / ٤ خطوط — تلكس ٢١٤٩٧ فاكسيملي ٦٦١٢٤٢

الاعلانات يراجع بشأنها وكالات الاعلان المعتمدة أو مكتب اعلان الرأي شارع الملك حسين / هاتف ٦٣٦٨٠٤

الاشتراكات: ٤٠ دينارا سنويا أو ما يعادلها يضاف اليها اجرة البريد للمشتركين بالخارج